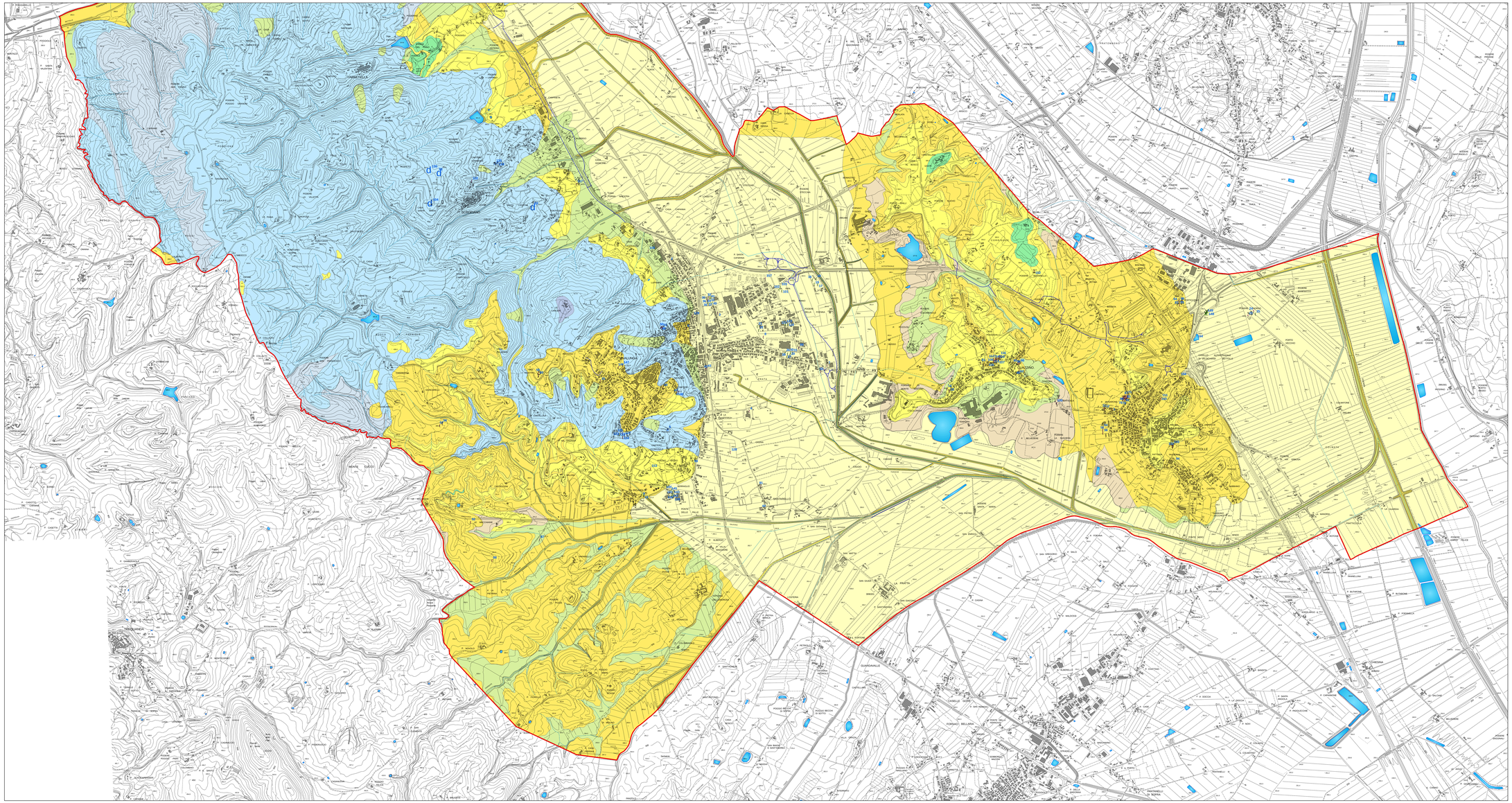

Comune di Sinalunga
Piano Strutturale

CARTA LITOLOGICO - TECNICA
sud

Tav. GEO04b

Scala 1:10.000

Agosto 2008

Il Sindaco
Dott. Maurizio Botarelli

Garante della comunicazione
Dott. Guido Nardi - Dott. Damiana Pani

Il responsabile del procedimento
e coordinatore dell'ufficio di piano
Arch. Luca Longhini

Ufficio di piano
Dott. Geol. Andrea Carta
Dott. Geol. Antonella Lordo

Ufficio Edilizia e Urbanistica
Perito Edile Massimo Tavanti
Geom. Roberta Creoli
Dott. Lara Ferretti
Monica Martinelli

Percorso partecipativo
Dott. Giovanni Iozzi

Il consulente urbanista
coordinatore generale
Prof. Arch. Gianfranco Gorelli

Consulente al progetto
Arch. Alessandra Guidotti

Aspetti del territorio fisico
ProGeo Associati
Dott. Geol. Massimiliano Rossi
Dott. Geol. Fabio Poggi

Aspetti economici e sociali
Prof. Mauro Lombardi

Aspetti agronomici
Dott. Agr. Guido Franchi

Aspetti ambientali
STUDIO ENERGIA
Dott. Geol. Luca Gardone
Dott. Biol. Laura Fossi

UNITA' LITOLOGICO-TECNICA: B

MATERIALE LAPIDEO STRATIFICATO O COSTITUITO DA ALTERNANZE DI DIVERSI LITOTIPI

- B2: Rocce stratificate e/o costituite da alternanze di litotipi diversi, strutturalmente ordinati
- B3: Rocce stratificate e/o costituite da alternanze di litotipi diversi, con arenaria/pelite > 1
- B4: Rocce stratificate e/o costituite da alternanze di litotipi diversi, con arenaria/pelite <1

UNITA' LITOLOGICO-TECNICA: D

MATERIALI COESIVI CONSISTENTI

- D2: Argille prevalenti

UNITA' LITOLOGICO-TECNICA: E

MATERIALI GRANULARI NON CEMENTATI O POCO CEMENTATI

- E: ghiaie e sabbie
- E2: ghiaie prevalenti
- E3: sabbie prevalenti

UNITA' LITOLOGICO-TECNICA: F

MATERIALI CON CONSISTENZA LIMITATA O NULLA

- F1: Limi prevalenti
- F2: Argille prevalenti

DATI GEOTECNICI

- 1 Penetrometria dinamica
- 15 Penetrometria statica
- 5 Saggio meccanico
- 149 Sondaggio a carotaggio continuo
- 164 Stendimento sismico a rifrazione
- 154 Rilievo tomografico