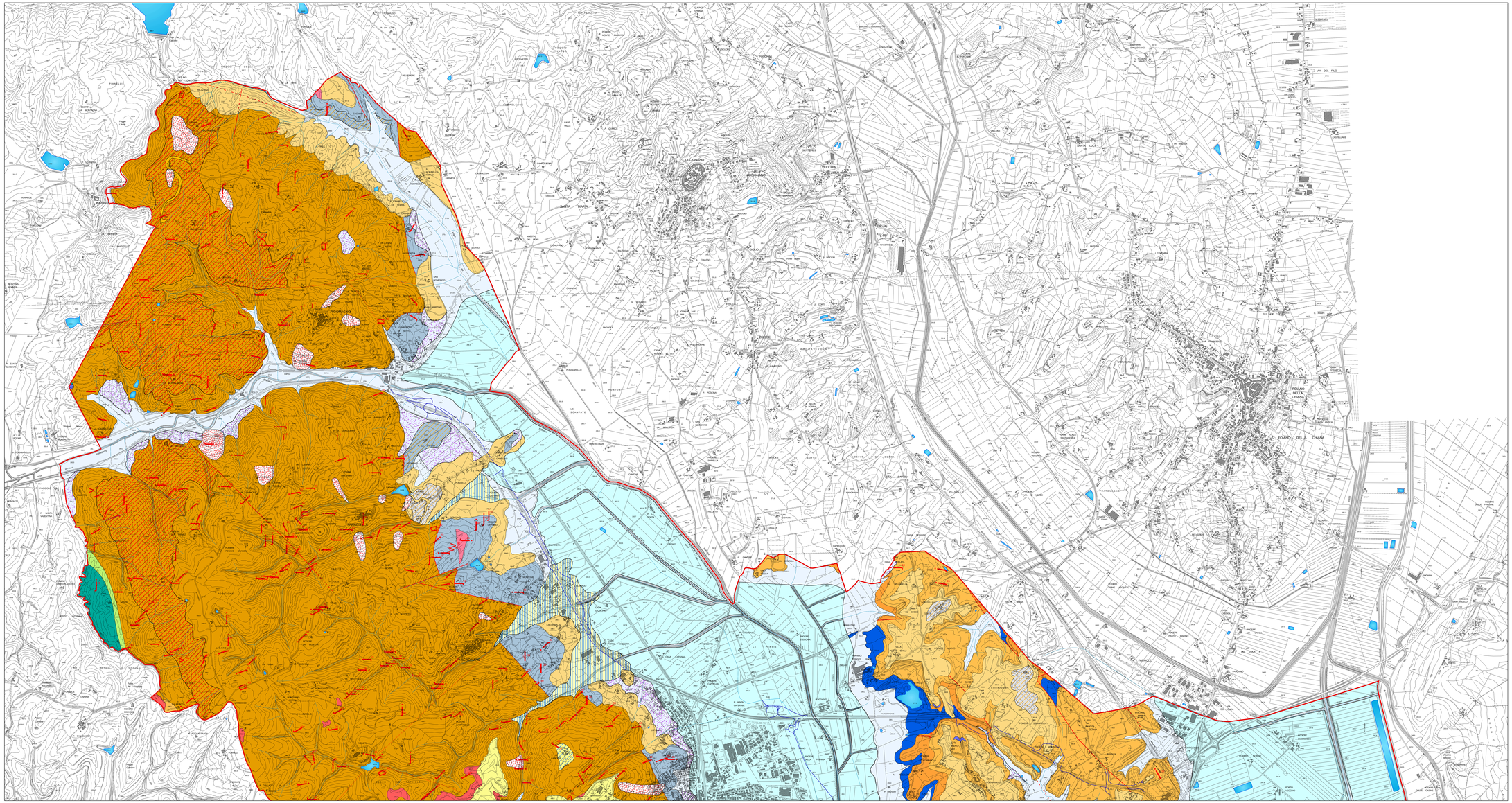

Comune di Sinalunga
Piano Strutturale

CARTA GEOLOGICA
nord

Tav. GEO01a

Scala 1:10.000

Agosto 2008

Il Sindaco
Dott. Maurizio Botarelli

Garante della comunicazione
Dott. Guido Nardi - Dott. Damiana Pani

Il responsabile del procedimento
e Coordinatore dell'ufficio di piano
Arch. Luca Longhini

Ufficio di piano
Dott. Geol. Andrea Carta
Dott. Geol. Antonella Lordo

Ufficio Edilizia e Urbanistica
Perito Edile Massimo Tavanti
Geom. Roberta Credi
Dott. Lara Ferretti
Monica Martinelli

Percorso partecipativo
Dott. Giovanni Iozzi

Il consulente urbanista
coordinatore generale
Prof. Arch. Gianfranco Gorelli

Consulenti al progetto
Arch. Alessandra Guidotti

Aspetti del territorio fisico
ProGeo Associati
Dott. Geol. Massimiliano Rossi
Dott. Geol. Fabio Poggi

Aspetti economici e sociali
Prof. Mauro Lombardi

Aspetti agronomici
Dott. Agr. Guido Franchi

Aspetti ambientali
STUDIO ENERGICA
Dott. Geol. Luca Gardone
Dott. Biol. Laura Fossi

- Detrito
- Terreni di riporto, bonifica, colmata
- Conoide di deiezione
- Depositi alluvionali attuali
- Depositi alluvionali terrazzati del primo ordine
- Depositi alluvionali terrazzati del secondo ordine
- Depositi eluvio - colluviali
- Argille e sabbie di Podere La Castellina
- Ciottolami e sabbie di Podere Mulinello
- Calcareniti di Villa le Carceri
- Sabbie di S. Bernardino
- Ciottolami di Case S. Giustino
- Sabbie di Podere Colombaiolo
- Sabbie di Podere Colombaiolo - litofacies conglomeratica
- Sabbie di Podere Colombaiolo - litofacies argillitica
- Siltiti di Fornace Tempora
- Argille di Fornace Monte Martino
- Arenarie di Monte Senario
- Calcari e brecciole di Monte Senario
- Calcari e brecciole di Monte Senario - litofacies argillitica
- Macigno
- Macigno - oloistromi
- Macigno - litofacies pelitico - arenacea
- Argilliti e calcareniti di Dudda
- Calcareniti di Monte grosso
- Faglie incerte
- Faglie certe
- Faglie dirette
- Contatto stratigrafico
- Strati diritti
- Strati orizzontali
- Strati rovesci
- Strati contorti
- Strati verticali