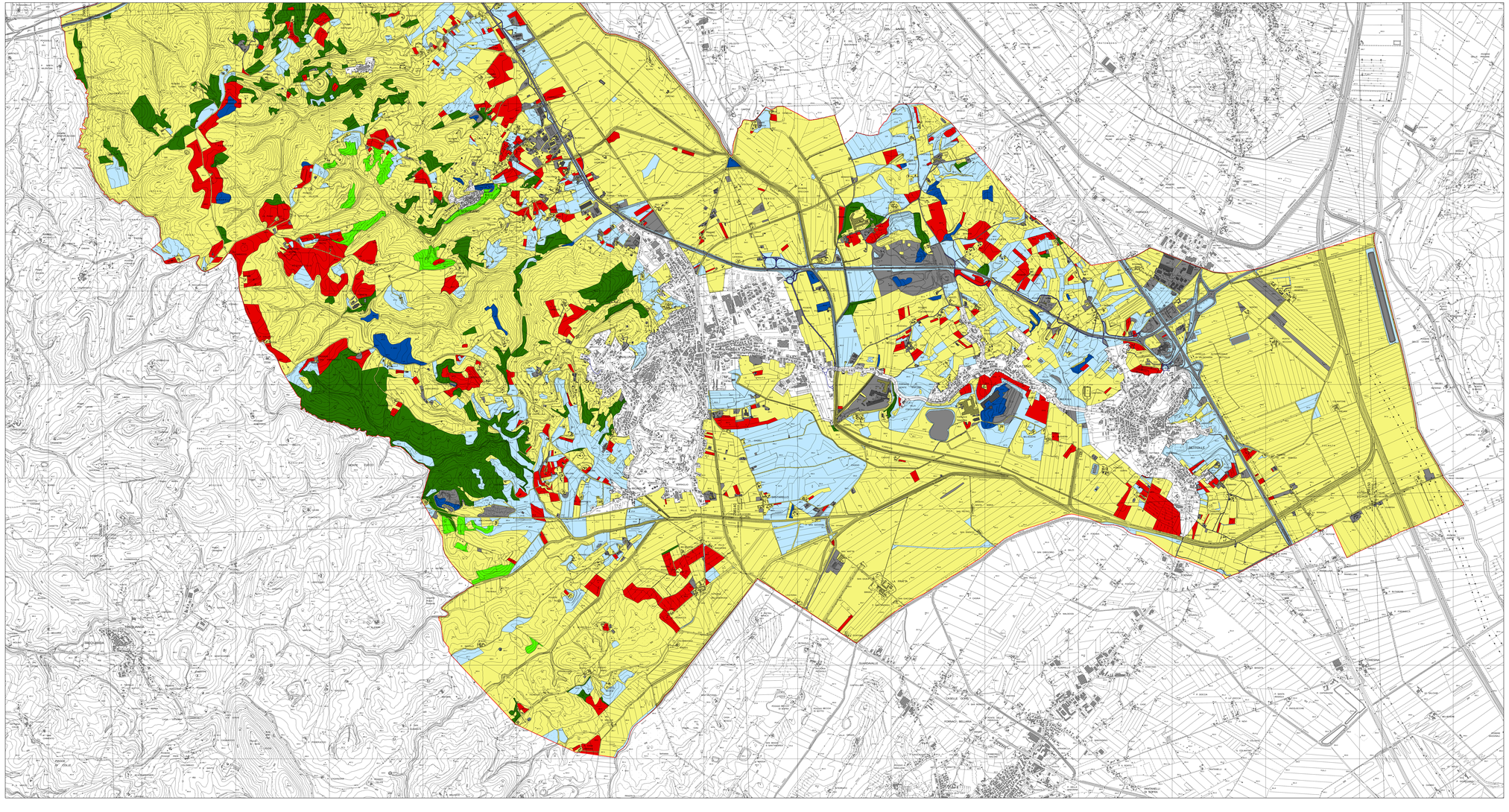

Comune di Sinalunga
Piano Strutturale

Carta delle dinamiche di uso del suolo 1954-2006 sud

Tav. Agr08b

Scala 1:10.000

Amministrazione

Il Sindaco
Dott. Maurizio Botarelli

Il garante della comunicazione
Dott. Guido Nardi

Il responsabile del procedimento
e coordinatore dell'ufficio di piano
Arch. Luca Lunghini

Ufficio di piano
Arch. Alexandro Carta
Arch. Giovanni Riccardo Cardo
Arch. Serena Barbacciò

Ufficio Edilizia e Urbanistica
Perito Edile Massimo Tavarelli
Geom. Fabio Cresti
Dott. Lara Ferretti
Monica Martinelli

Percorso partecipativo
Dott. Giovanni Iozzo

Il consulente urbanista
coordinatore generale
Prof. Arch. Gianfranco Gorelli

Consulente al progetto
Arch. Alessandra Guidotti

Valutazione integrata
Dott. Arch. Silvia Viviani

Aspetti del territorio fisico
ProGeo Associati
Dott. Geol. Massimiliano Rossi
Dott. Geol. Fabio Poggi

Aspetti economici e sociali
Prof. Mauro Lombardi

Aspetti agronomici
Dott. Agr. Guido Franchi

Aspetti ambientali
STUDIO SINERGICA
Dott. Geol. Luca Gardone
Dott. Biol. Laura Fossi

- Antropizzazione
- Confine area urbana
- Conferramento
- Deforestazione
- Estensivizzazione
- Forestazione
- Intensivizzazione
- Persistenza

- Aggiornamento cartografico speditivo dei tracciati viari - Anno 2005
- Aggiornamento cartografico speditivo dell'edificato - Anno 2005