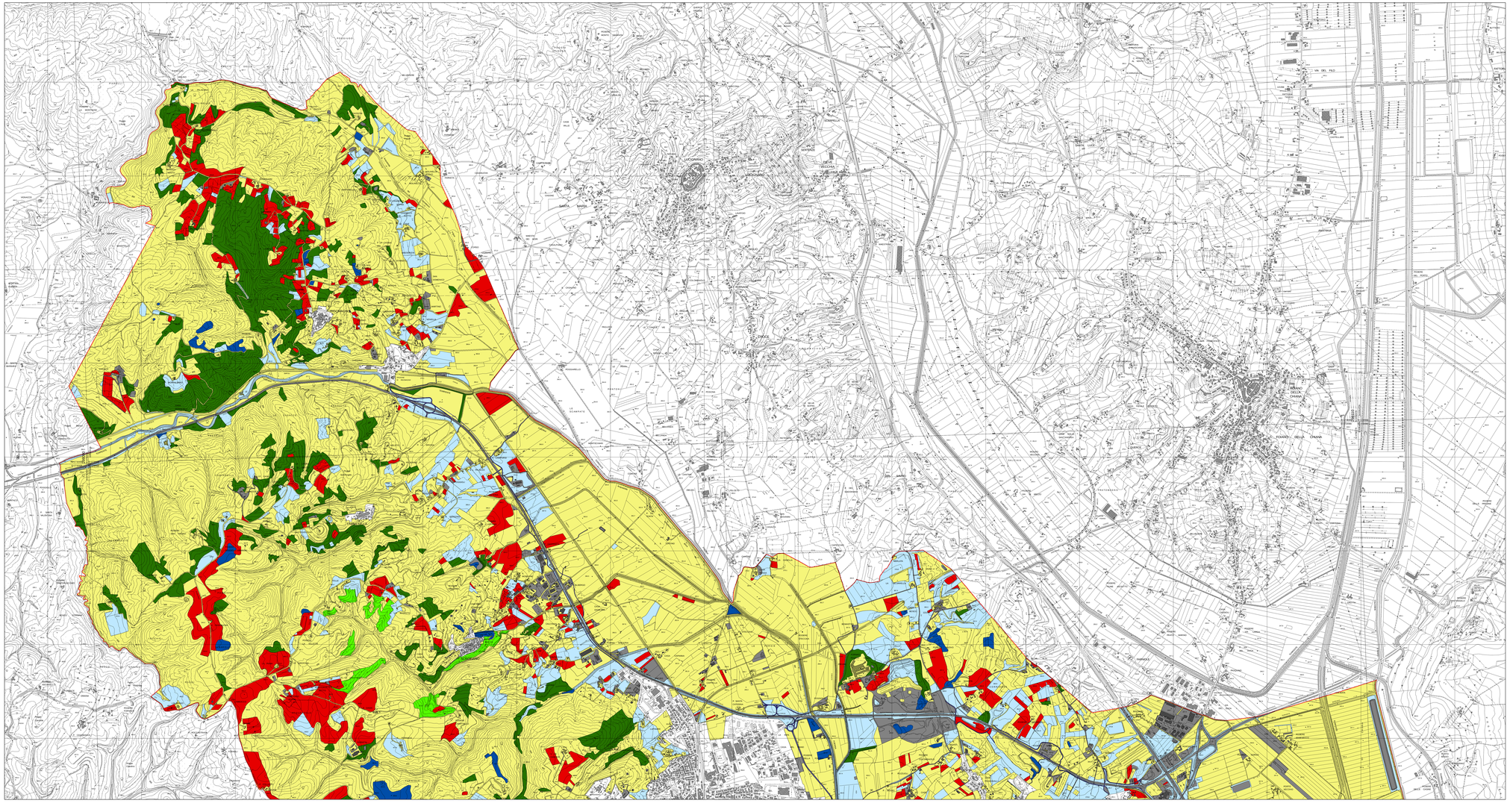

Comune di Sinalunga

Piano Strutturale

Carta delle dinamiche di uso del suolo 1954-2006 nord

Tav. Agr08a

Scala 1:10.000

PIANIFICAZIONE

Il Sindaco
Dott. Maurizio Botarelli

Il garante della comunicazione
Dott. Giulio Nardi

Il responsabile del procedimento
e coordinatore dell'ufficio di piano
Arch. Luca Longhini

Ufficio di piano
Arch. Alessandro Carta
Arch. Giulia Maria Crespi Londo
Arch. Serena Barbarossi

Ufficio Edilizia e Urbanistica
Pianto Edile Massimo Tavanti
Geom. Fabio Cresti
Dott. Lara Ferretti
Monica Martinelli

Percorso partecipativo
Dott. Giovanni Iozzi

Il consulente urbanista
coordinatore generale
Prof. Arch. Gianfranco Gorelli

Consulente al progetto
Arch. Alessandra Guaitoli

Valutazione integrata
Dott. Arch. Silvia Viviani

Aspetti del territorio fisico
ProGeo Associati
Prof. Geol. Giancarlo Massimiano Rossi
Dott. Geol. Fabio Poggi

Aspetti economici e sociali
Prof. Mauro Lombardi

Aspetti agronomici
Dott. Agr. Guido Franchi

Aspetti ambientali
STUDIO AMBIENTE
Dott. Geol. Luca Gardone
Dott. Biol. Laura Fossi

- Antropizzazione
- Confine area urbana
- Conferramento
- Deforestazione
- Estensivizzazione
- Forestazione
- Intensivizzazione
- Persistenza

- Aggiornamento cartografico speditivo dei tracciati viari - Anno 2005
- Aggiornamento cartografico speditivo dell'edificato - Anno 2005