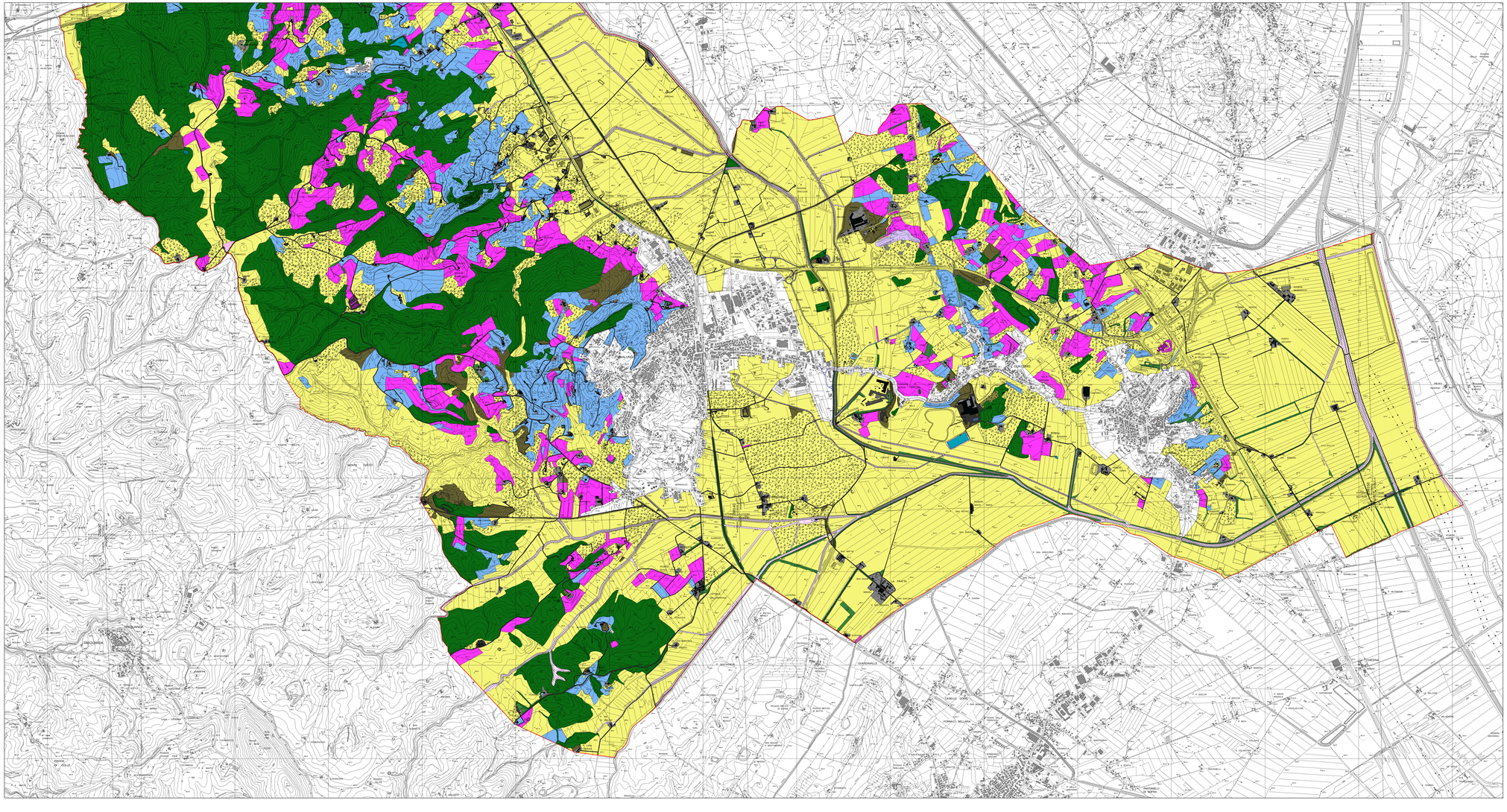

Comune di Sinalunga

Piano Strutturale

Carta dell'uso del suolo al 1954 sud

Tav. Ag06b

Scala 1:10.000

PROGETTAZIONE

Il Sindaco
Dott. Maurizio Botarelli

Il garante della comunicazione
Dott. Giulio Nardi

Il responsabile del procedimento
e coordinatore dell'ufficio di piano
Arch. Luca Longhini

Ufficio di piano
Arch. Alessandro Carta
Arch. Sara Alessandra Lorito
Arch. Serena Barlacchi

Ufficio Edilizia e Urbanistica
Perito Edile Massimo Tavanti
Geom. Fabio Fanelli
Dott. Lara Ferretti
Monica Martinelli

Percorso partecipativo
Dott. Giovanni Iozzi

Il consulente urbanista
coordinatore generale
Prof. Arch. Gianfranco Gorelli

Consulente al progetto
Arch. Alessandra Cuzzoni

Valutazione integrata
Dott. Arch. Silvia Viviani

Aspetti del territorio fisico
ProGeo Associati
Dott. Geol. Massimiliano Rossi
Dott. Geol. Fabio Poggi

Aspetto economico e sociali
Prof. Mauro Lombardi

Aspetti agronomici
Dott. Agr. Guido Franchi

Aspetti ambientali
Dott. Biol. Lorenzo
Dott. Geol. Luca Giardone
Dott. Biol. Laura Fossi

PS

- Altro
- Bosco
- Centri Urbani
- Edifici
- Ferrovia
- Laghi/invasi
- Oliveto
- Coltura promiscua, oliveto vigneto
- Incolto
- Seminativo
- Seminativo Arborato
- Fascia Boscata, Scarpata
- Strada
- Vigneto
- Vegetazione igrofila
- Verde privato, orti, pertinenze

Aggiornamento cartografico speditivo dei tracciati viari - Anno 2005

Aggiornamento cartografico speditivo dell'edificato - Anno 2005