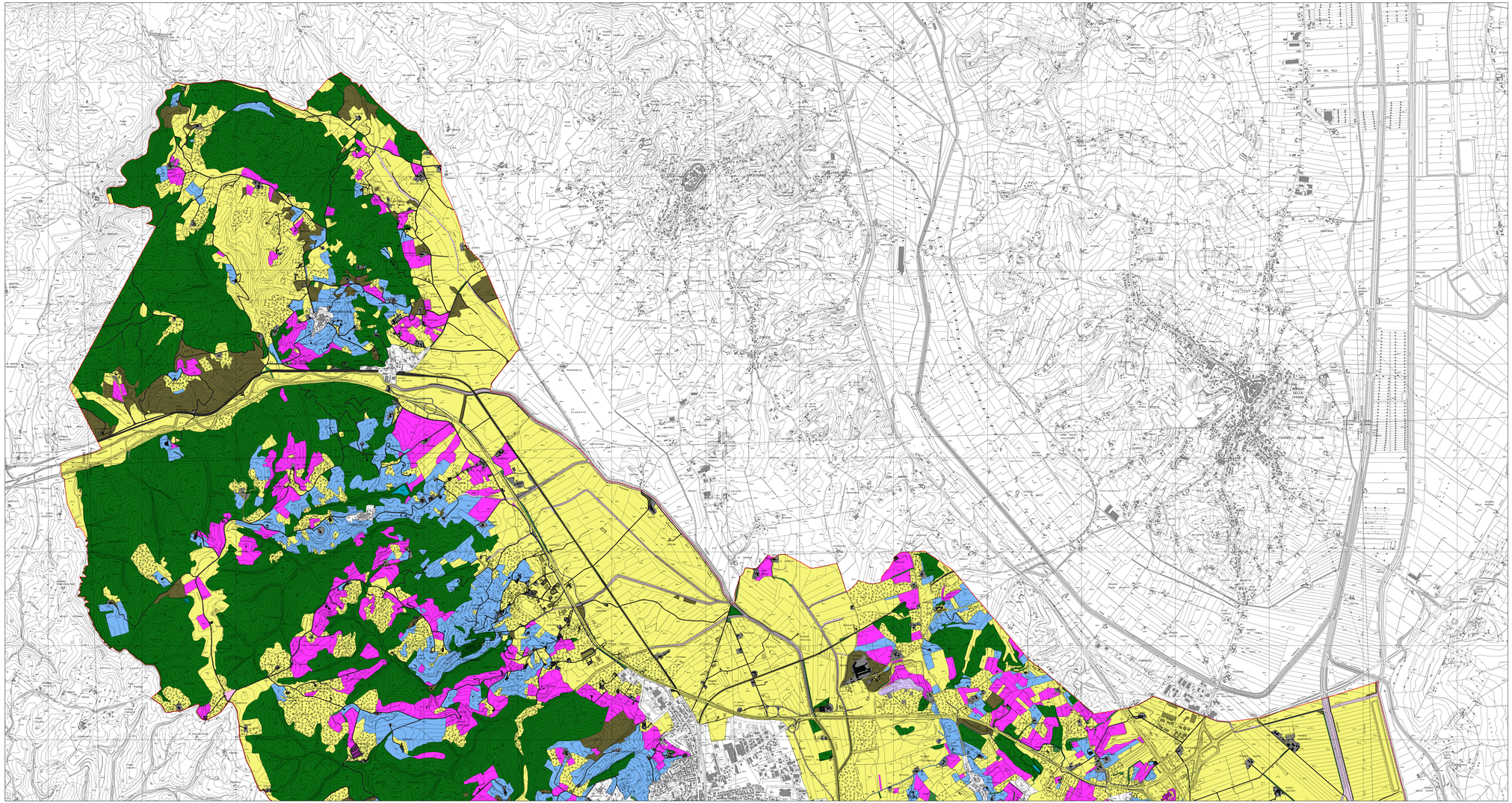

Comune di Sinalunga

Piano Strutturale

Carta dell'uso del suolo al 1954 nord

Tav. Ag06a

Scala 1:10.000

Amministrazione

Il Sindaco
Dott. Maurizio Botarelli

Il garante della comunicazione
Dott. Giulio Nardi

Il responsabile del procedimento
e coordinatore dell'ufficio di piano
Arch. Luca Longhi

Ufficio di piano
Arch. Alessandro Carta
Arch. Giovanni Lucio Lucardo
Arch. Serena Barbacchi

Ufficio Edilizia e Urbanistica
Perito Edile Massimo Tavarelli
Geom. Fabio Cresti
Dott. Lara Ferretti
Monica Martinelli

Personale partecipativo
Dott. Giovanni Iozzi

Il consulente urbanista
coordinatore generale
Prof. Arch. Gianfranco Gorelli

Consulente al progetto
Arch. Alessandra Guidotti

Valutazione integrata
Dott. Arch. Silvia Viviani

Aspetti del territorio fisico
ProGeo Associati
Dott. Geol. Massimiliano Rossi
Dott. Geol. Fabio Poggi

Aspetti economici e sociali
Prof. Mauro Lombardi

Aspetti agronomici
Dott. Agr. Guido Franchi

Aspetti ambientali
Dott. Biol. Laura Fossi
Dott. Geol. Luca Gardone
Dott. Biol. Laura Fossi

- Altro
- Bosco
- Centri Urbani
- Edifici
- Ferrovia
- Laghi-invasi
- Oliveto
- Coltura promiscua, oliveto vigneto
- Incolto
- Seminativo
- Seminativo Arborato
- Fascia Boscata, Scarpata
- Strada
- Vigneto
- Vegetazione Igrofila
- Verde privato, orti, pertinenze

Aggiornamento cartografico speditivo dei tracciati viari - Anno 2005

Aggiornamento cartografico speditivo dell'edificato - Anno 2005