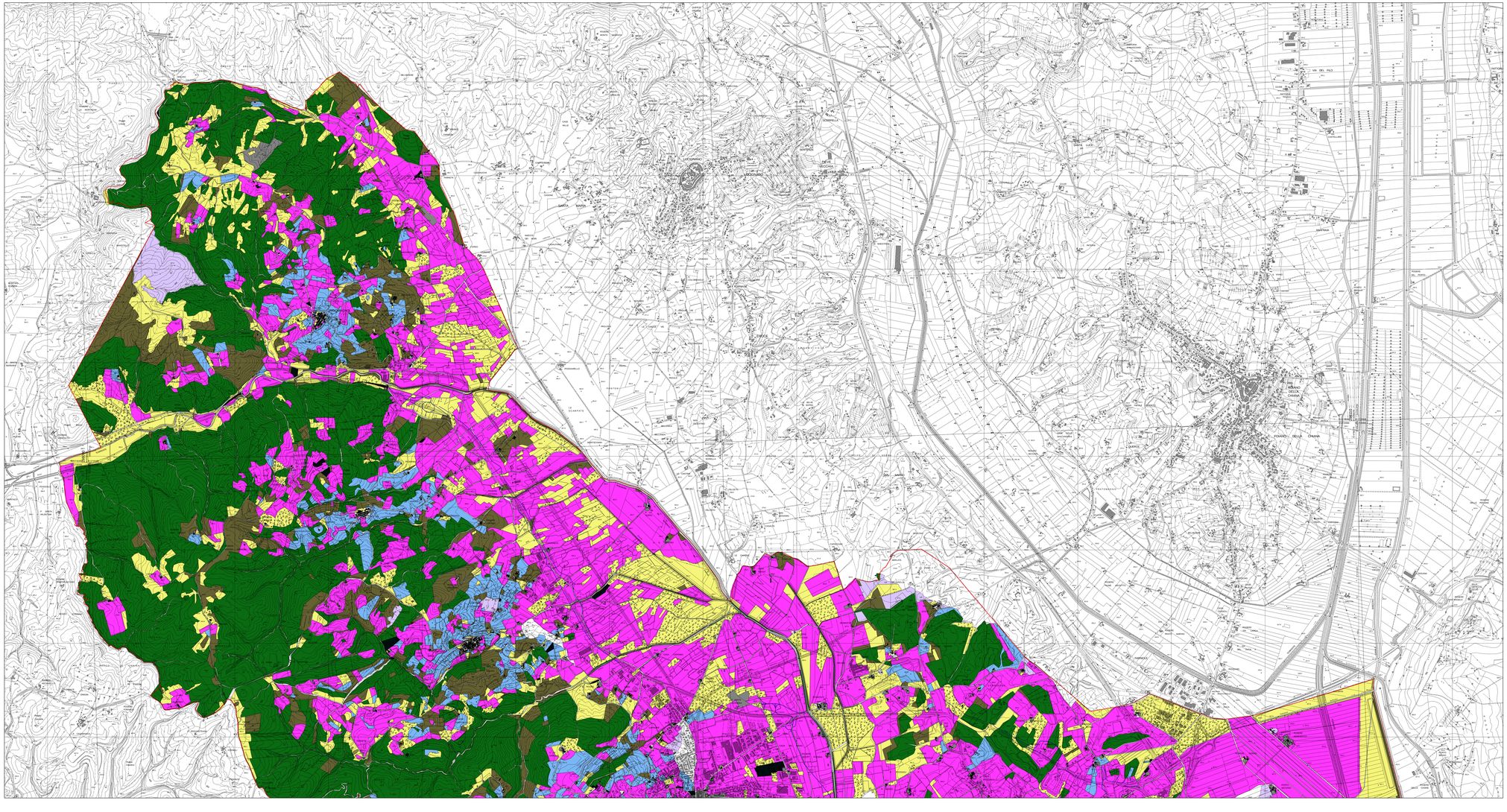

Comune di Sinalunga

Piano Strutturale

Carta di uso del suolo al 1820
Catasto Leopoldino

Tav. Agr08a

Scala 1:10.000

PARTECIPAZIONE

Il Sindaco
Dott. Maurizio Botarelli

Il garante della comunicazione
Dott. Giulio Nardi

Il responsabile del procedimento
e coordinatore dell'ufficio di piano
Arch. Luca Longhini

Ufficio di piano
Arch. Alessandro Carta
Arch. Ing. Giovanni Lombardo
Arch. Serena Barbaccia

Ufficio Edilizia e Urbanistica
Perito Edile Massimo Tavanti
Geom. Paolo Fanelli
Dott.Laura Ferretti
Monica Martinelli

Percorso partecipativo
Dott. Giovanni Iozzi

Il consulente urbanista
coordinatore generale
Prof. Arch. Gianfranco Gorelli

Consulente al progetto
Arch. Alessandra Cuditoti

Valutazione integrata
Dott. Arch. Silvia Viviani

Aspetti del territorio fisico
ProGeo Associati
Dott. Geol. Massimiliano Rossi
Dott. Geol. Fabio Poggi

Aspetti economici e sociali
Prof. Mauro Lombardi

Aspetti agronomici
Dott. Agr. Guido Franchi

Aspetti ambientali
STUDIO SINERGIA
Dott. Geol. Luca Cardone
Dott. Biol. Laura Fossi

- Altro
- Bosco
- Edifici
- Seminativo Olivato
- Pascolo Incolto
- Seminativo
- Seminativo Arborato
- Fascia Boscata, Scarpata
- Strada
- Seminativo Vitato
- Verde privato, orti, pertinenze

Aggiornamento cartografico speditivo dei tracciati viari - Anno 2005

Aggiornamento cartografico speditivo dell'edificato - Anno 2005