

21 aprile 2017



**Piano Operativo
con aggiornamento
del Piano Strutturale
Comune di Siena**

Scuola Media
Per Andrea
Mantoli

il Piano Operativo del Comune di Siena è studiato e progettato da:

Roberto Vezzosi, capogruppo

Stefania Rizzotti (ldp studio)

Luca Gentili e ldp progetti gis s.r.l., Sistema Informativo Territoriale

Monica Coletta (Studio tecnico Agostoli) e Bianca Borri,

aspetti agronomici e paesaggistici

ATS s.r.l. (Cristina Felici), archeologia e beni culturali

Andrea Debernardi ed Emanuele Gianmaria Ferrara, mobilità

Maria Rita Cecchini, edilizia sostenibile ed energia

Massimiliano Rossi e Lorenzo Corri (Progeo Engineering s.r.l.),

indagini geologiche e studi idraulici

Gaetano Viciconte, aspetti legali in materia edilizia e urbanistica

la Valutazione Ambientale Strategica con Valutazione di Incidenza è curata da:

Fabrizio Cinquini (Terre.it)

e **Techland Engineering studio associato**



Primi elementi

Osservare, immaginare, condividere



Linee di indirizzo

**Siena ha sempre sollecitato l'immaginario:
come Venezia, come Firenze e Roma
fa parte della coscienza storica
di una vasta parte del nostro mondo.
È con questa premessa che dall'Amministrazione Comunale
sono state dettate alcune prime linee d'indirizzo.**

Siena città nel mondo

un nuovo strumento urbanistico: occasione per la rigenerazione urbana

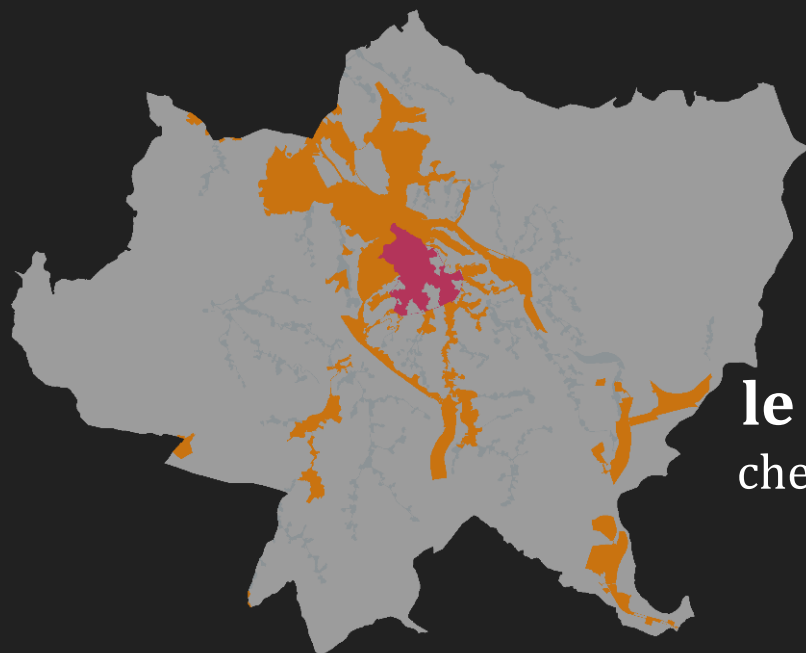

la **città storica**,
la città murata con il sistema di
appoderamento del territorio rurale con
le ville ed edifici colonici suburbani
che sono depositari dei maggiori valori simbolici

la **città recente**,
da rigenerare e per la quale si richiedono
sempre più adeguate prestazioni tecniche,
per la mobilità, l'efficienza energetica, la qualità complessiva

Siena città nel mondo

un nuovo strumento urbanistico: occasione per la rigenerazione urbana

Linee di indirizzo



riuso e riqualificazione
revisione del dimensionamento
confronto e condivisione con i Comuni limitrofi
rafforzamento delle grandi istituzioni culturali
salvaguardia e valorizzazione del paesaggio
il verde come parte del progetto integrato di città
miglioramento degli spostamenti e mobilità sostenibile
risparmio ed efficienza energetica, innovazione tecnologica

conformazione/adeguamento al PIT/PPR

(Piano di indirizzo territoriale con valenza di piano paesaggistico della Regione Toscana)

**con l'obiettivo di un percorso tecnico condiviso con Regione Toscana e
Soprintendenza Archeologia, Belle Arti e Paesaggio per le province di Siena,
Grosseto e Arezzo per il MiBACT (Ministero dei beni
e delle attività culturali e del turismo)**

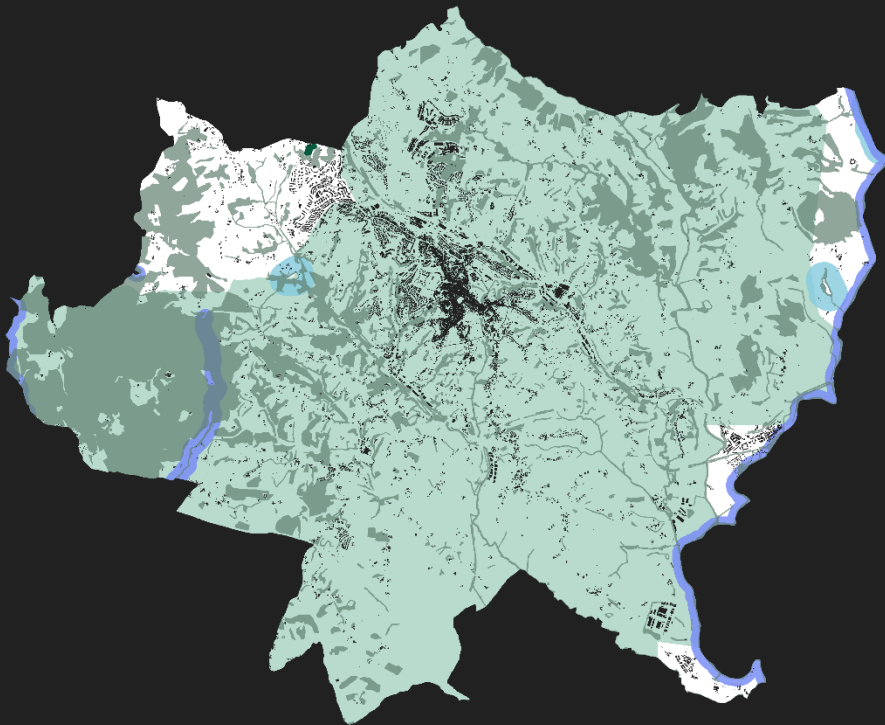

**procedure semplificate
per le autorizzazioni paesaggistiche**

avvio del procedimento

definizione degli **obiettivi**, comprese ipotesi di trasformazione al di fuori del territorio urbanizzato · **quadro conoscitivo** di riferimento e integrazioni · indicazione degli organismi per **contributi e pareri** · programma delle attività di **informazione e partecipazione**



Responsabile del Procedimento è l'Arch. **Rolando Valentini**

Garante dell'informazione e della partecipazione è il Dott. **Gianluca Pucci**, che ha il compito di assicurare la conoscenza effettiva e tempestiva delle scelte e dei supporti conoscitivi relativi alle fasi procedurali di formazione dei piani le fasi possono essere seguite attraverso le pagine dedicate del sito all'indirizzo http://maps.ldpgis.it/siena/?q=po_ps

è prevista una serie di momenti di **incontro, confronto, discussione e comunicazione** con i cittadini, gli Enti ed altri soggetti coinvolti

è possibile fornire il proprio contributo

- **in forma cartacea**, indirizzandolo al Sindaco del Comune di Siena, Il Campo 1, 53100 Siena
- per e-mail a **CDC[at]comune.siena.it**
- utilizzando la **mappa dei contributi** all'indirizzo http://siena.ldpgis.it/contributi_gmaps/index.php nella quale saranno riportate sinteticamente anche le istanze e le segnalazioni pervenute in altra forma

