

Piano Strutturale tav. 4a.3

Variante contestuale al Piano Operativo
 Regimi di tutela: insediamenti e territori rurali scala 1:10.000

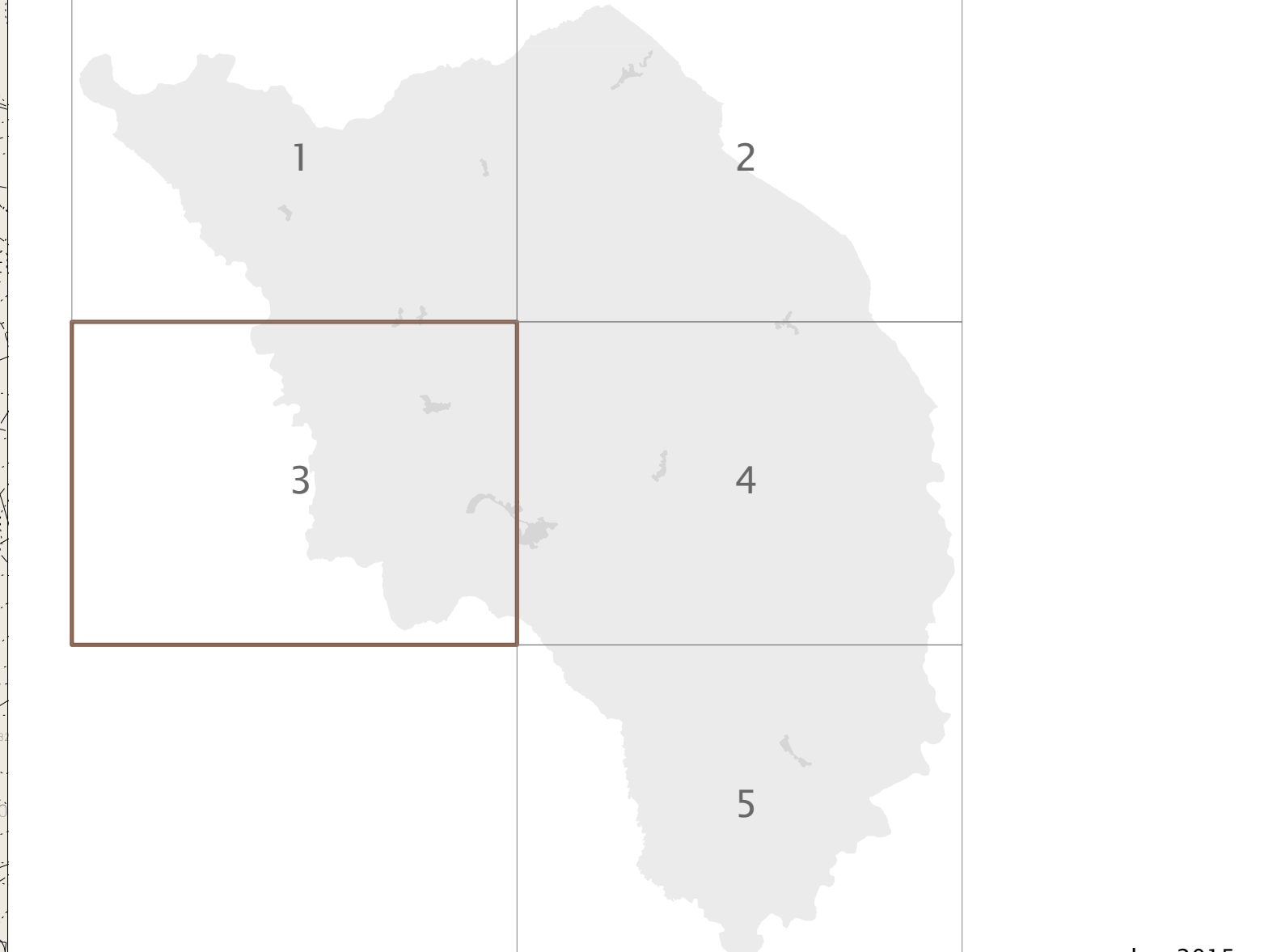

novembre 2015
 con le modifiche introdotte in sede di controdeduzioni alle osservazioni - marzo 2016

progetto:
 Roberto Vezzosi (capogruppo)
 Stefania Rizzotti, Idp studio
 Massimo Carta, Sara Giacomozzi, Adalgisa Rubino, Giovanni Ruffini, MHC - Progetto Territorio s.c.
 Veronica Fosser
 Franco Duranti, per le indagini geologico-tecniche e sismiche
 con Luca Moretti, per gli studi idraulici
 Luca Gentili, con Idp progetti gis s.r.l., per il Sistema Informativo Territoriale

Sindaco e Assessore all'Urbanistica: Sabrina Cavezzini
 Responsabile del procedimento: Daniela Giura
 Garante dell'informazione e della partecipazione: Tiziana Vanelli

Comune di Scansano

- INS1** Scansano
 - INS2** Collicchie nord
 - a. Pancole
 - b. Montorgiali
 - c. Pisselle
 - INS3** Trussillo
 - a. Poverara
 - b. Bacchello
 - INS4** Amantele
 - a. Poggifero
 - b. Muri
 - INS5** Altagresse
 - a. Pomonte
 - INS6** Carreto Piano
- Territori aperti (art. 17b)
- 1a** Colline di Scansano nord
 - 1b** Colline di Scansano sud
 - 2** Valli del Sanguino e del Mulino
 - 3** 2° cp ambito delle colline piacentine
 - 4** Media Abogna e Pomonte
 - 5** Alta Abogna e Frassone
 - 6** Conca del Croce
 - 7** Valle dell'Ombro
 - 8** 6° ambito dei rivi
 - 9** 6° cp ambito delle colline piacentine
 - 10** Colle Fagnano
 - 11** Trausole e Trussobino
 - 12** 8° ambito dei rivi
 - 13** 8° cp ambito delle colline piacentine
 - 14** Muri
- Territori rurali (art. 23)
- area a esclusiva funzione agricola
 - area a prevalente funzione agricola

