

# Piano Strutturale tav. 4a.2

Variante contestuale al Piano Operativo  
 Regimi di tutela: insediamenti e territori rurali    scala 1:10.000

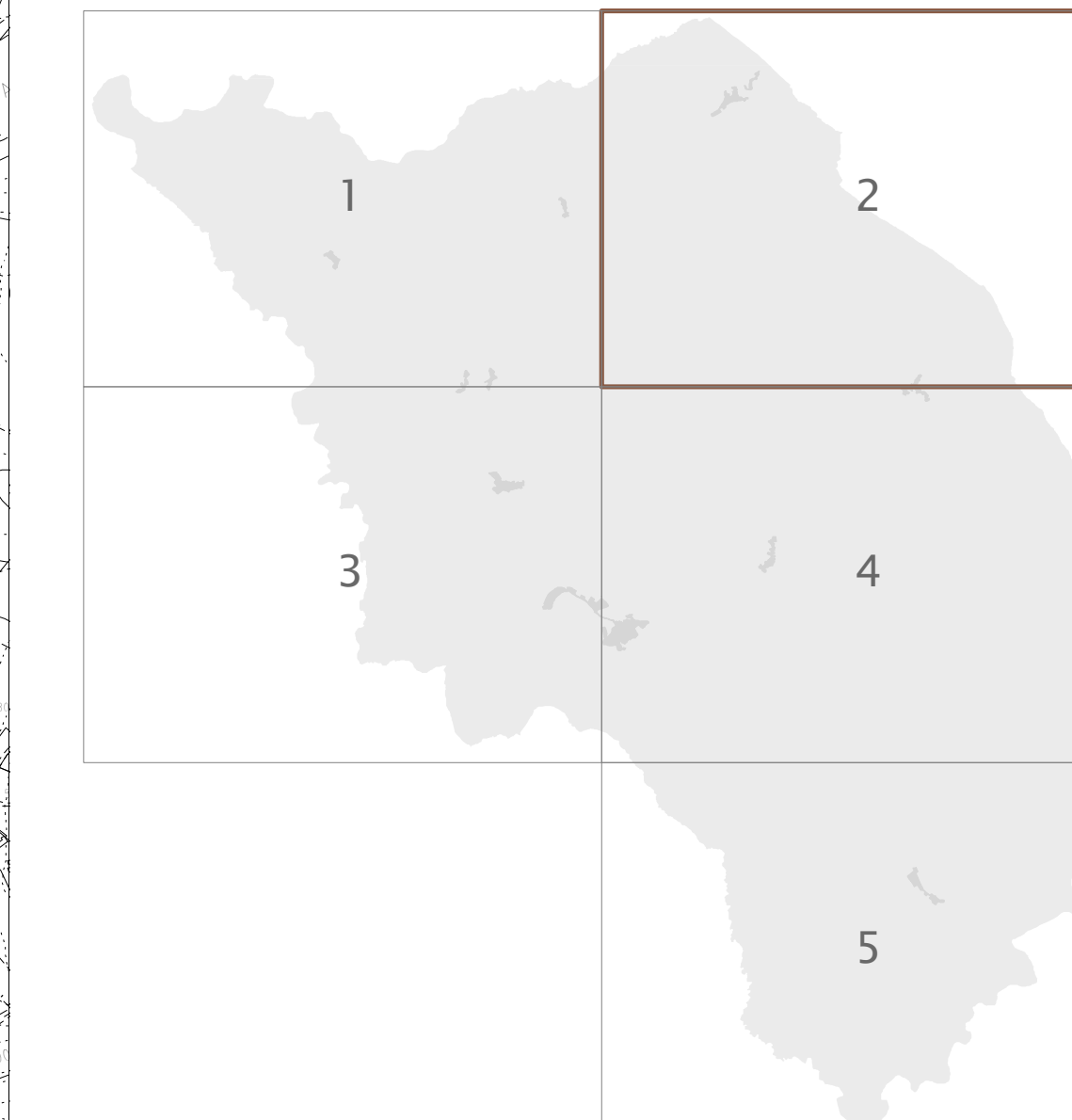

novembre 2015  
con le modifiche introdotte in sede di controdeduzioni alle osservazioni - marzo 2016

**progetto:**  
Roberto Vezzosi (capogruppo)  
Stefania Rizzotti, I&P studio  
Massimo Carta, Sara Giacomozzi, Adalgisa Rubino, Giovanni Ruffini, MHC - Progetto Territorio s.c.  
Veronica Fosser  
Franco Duranti, per le indagini geologico-tecniche e sismiche  
con Luca Moretti, per gli studi idraulici  
Luca Gentili, con I&P progetti gis s.r.l., per il Sistema Informativo Territoriale

Sindaco e Assessore all'Urbanistica: Sabrina Cavezzini  
Responsabile del procedimento: Daniela Ciura  
Garante dell'informazione e della partecipazione: Tiziana Vanelli

## Comune di Scansano

- INS1** Scansano
- INS2** Collesche nord
- INS3** a. Panole  
b. Montorgalli  
c. Pisselle  
Trasobbio  
a. Poverosa  
b. Bacchello  
Amanteo
- INS4** a. Poppiodoro  
b. Muri
- INS5** Alagresse  
a. Pomonte
- INS6** Carreto Piano
- Territori aperti (art. 17)**
- 1a** Colline di Scansano nord
- 1b** Colline di Scansano sud
- 2** Valli del Sanguino e del Mulino  
2a ambito dei rioni  
2cp ambito delle colline pisanesche
- 3** Media Albegna e Pomonte
- 4** Alta Albegna e Frasconi
- 5** Conca del Corone
- 6** Valle dell'Ombrore
- 6r** ambito dei rioni
- 6cp** ambito delle colline pisanesche
- 7** Colle Fajano
- 8** Trausole e Trausobbio
- 8r** ambito dei rioni
- 8cp** ambito delle colline pisanesche
- 9** Muri
- Territori rurali (art. 23)**
- area a esclusiva funzione agricola
- area a prevalente funzione agricola

