

VARIANTI GESTIONALI COORDINATE DEGLI S.U.G. VIGENTI

Al. n° 4 del 1/85
Del. C.C. n° 25 del 21.11.85

COMUNE DI: **San Vincenzo**

TAV. N° 6

ATTUAZIONE: Del. C.C. n° 80 del 6.3.88

APPROVAZIONE:

COMITATO TECNICO:	PIRELLA	UFFICIO DEL PIANO:
Gaeta ANTONIA	ROSIGNOLI	DR. MARCO FERRARINI
Archi VALENTINO	SENESE	Archi BONNELLA GIARASMINI
Gaeta GIULIANO	VINCENZI	
Gaeta GIUSEPPE	VIVIANI (coordinatore)	
Archi ROMANO	ZUCCONI	
Archi MASSIMO		

CARTELLI VINCOLI
San Vincenzo, M. osservazioni: anche

COMUNE DI S.VINCENZO

COMUNE DI SAN VINCENZO
BETTORI URBANISTICA E LAVORI PUBBLICI

Carta dei vincoli dm-bientali, Leggi 1497/39 e 431/85.
TAV. unica

1497/39
431/85
1497/39
431/85

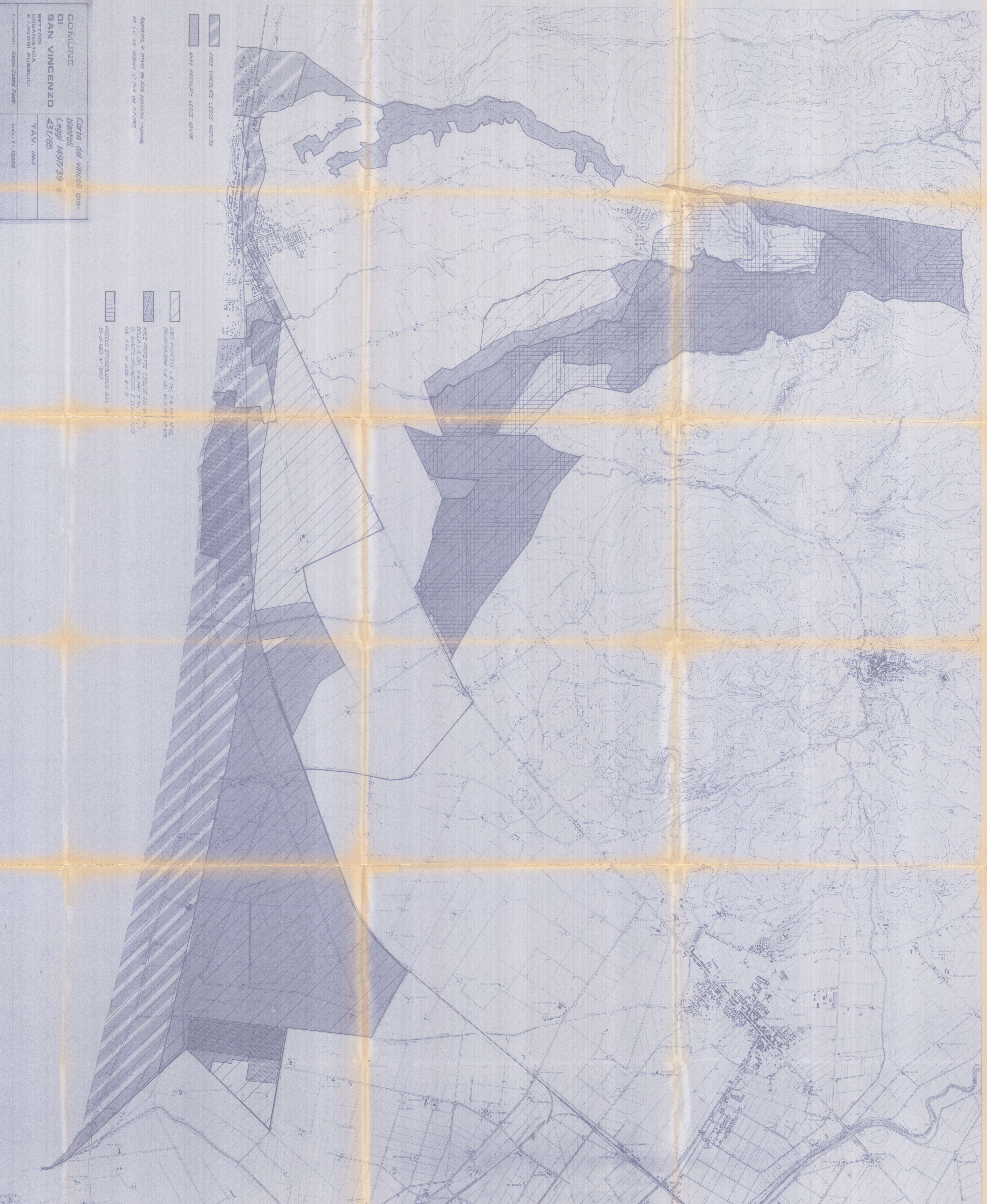

AREE VINCOLATE LEGGE 1497/39

AREE VINCOLATE LEGGE 431/85

AREE PROTETTE LR DEL R.G. 1961 N° 428
DELIBERAZIONE C.C. DEL 30.9.1981 N° 406

AREE PROTETTE ESCLUSE DAL VIZIO DELLA L.R. DEL R.G. 1961 N° 428, IN VIRTU' DELL'ART. 10 DELLA LEGGE 431/85, DAL P.R.G. IN ZONE B-C-D

VINCOLO ENDOGENICO RD/L DEL 30.9.1983 N° 528/7