

FOSSO CIPRESSETTI

FOSSO DELLE PRIGIONI

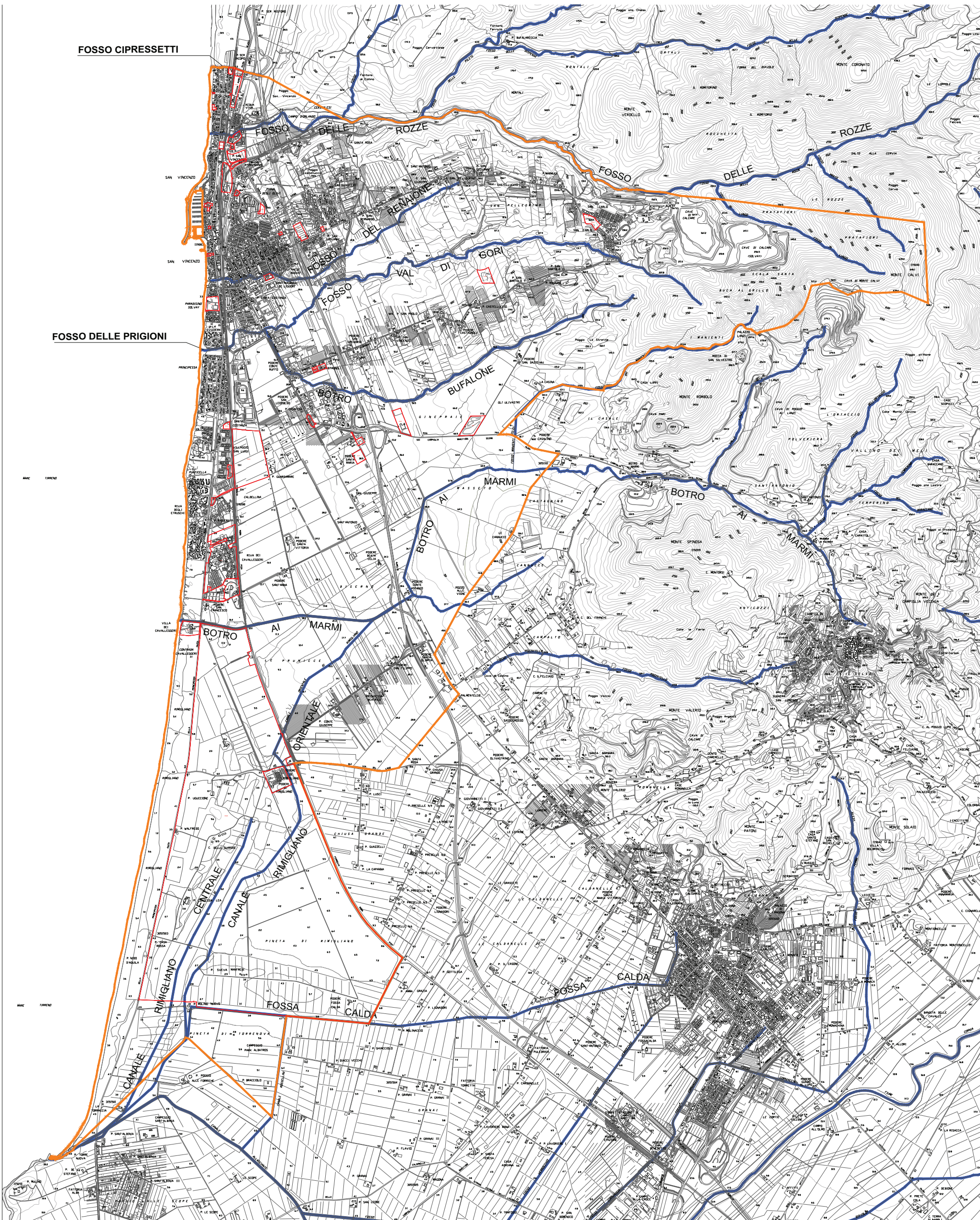

COMUNE DI SAN VINCENZO
 COMUNI DI: CAMPIOLA - MISA - POMBINO - SABBETTA - SUVERETO
 PROVINCIA DI LIVORNO



A - QUADRO CONOSCITIVO
TAVOLA F106 Carta del Reticolo Idrografico - Corsi d'acqua (con sovrapposizione aree oggetto di intervento)
 SCALA 1:10.000

PROGETTO: aprile 2019
 Stefano Rizzotti, idp studio (coprogettore)
 Stefano Giannini
 Roberto Vazzoli
 Luca Gerelli, con idp progetti gs s.r.l. per il Sistema Informativo Territoriale
 Luca Strilli, per le indagini geologico-tecniche
 SPER S.r.l., per lo studio di fattibilità degli aspetti idraulici e idrogeologici

- Legenda**
- Limiti Amministrativi - Comune di San Vincenzo
 - Corsi d'acqua
 - Area di intervento

AREE DI INTERVENTO		Superficie [mq]
INTERVENTI SOGGETTI A PIANO ATTUATIVO		
PA01	via Albata, viale Serrano, piazza Miceli e piazza della Vittoria	6.626
PA02	via dei Castellucci, via F. Tognolini	13.288
PA03	via Baroni e San Carlo	12.800
PA04	via Serrano	170.665
PA05	Tenace di Rimgliano	5.265.660
INTERVENTI DIRETTI CONVENZIONATI (in area urbana)		
IC01	via Aurelia Nord	5.255
IC02	via Aurelia Nord, via della Spina	22.201
IC03	via della Spina, via della Spina	1.050
IC04	via Aurelia Nord, via dei Miceli	8.800
IC05	via della Valle, via Aurelia Nord	14.650
IC06	via Santa Caterina da Siena	2.050
IC07	via G. Di Vittorio, via G. Venturi, via G. Cionini	4.181
IC08	via G. Donatelli	874
IC09	via dei Castellucci, via del Baluardo	805
IC10	piazza Papa Giovanni XXIII	4.078
IC11	Panorama, via delle Principesse, via Montebello	17.123
IC12	via San Carlo	862
IC13	via San Carlo	1.191
IC14	via San Carlo	4.763
IC15	Villaggio San Luigi, via dei Castellucci	8.752
IC16	Villaggio San Luigi, via Fruà	5.303
IC17	via delle Principesse, Villaggio Garden Club	192.913

INTERVENTI DIRETTI CONVENZIONATI (in area extraurbana)		Superficie [mq]
IC18	via Serrano, via delle Principesse	28.792
IC19	via dei Castellucci, via della Principessa	25.286
IC20	strada per Campagna Marittima	4.890
IC21	strada per Campagna Marittima	10.965
IC22	strada per Campagna Marittima	23.412
INTERVENTI SOGGETTI A VINCOLO ESPROPRIATIVO		
EA01	via Aurelia Sud	5.268
INTERVENTI CON DISCIPLINA SPECIFICA (in area urbana)		
IS01	via dell'Fruà	108
IS02	via Aurelia Nord	1.941
IS03	via Aurelia, via della Valle	31.011
IS04	piazza Serrano, via Giorgini	807
IS05	corso Italia, via Crista	1.345
IS06	via Montebello	142
INTERVENTI CON DISCIPLINA SPECIFICA (in area extraurbana)		
EA02	via Serrano	17.126
EA03	Giorgini	29.971

APRILE 2019
 ADOZIONE:
 APPROVAZIONE:

Sindaco: Alessandro Bandini
 Assessore all'Urbanistica: Maximiliano Roventini
 Garante dell'informazione e della partecipazione: Cristina Pellegrino
 Responsabile del procedimento: Simona Chiarini
 Responsabile Area Governo del Territorio: Salvatore De Pramo
 Responsabile Urbanistico: Paolo Cosmi