

PROGETTO

COMUNE DI

PROPOSTA DI VARIANTE AL PIANO ATTUATIVO

San Vincenzo

DI INIZIATIVA PRIVATA

SCHEDA NORMATIVA S.S.I.7 - d.5 - Attività

Produttive - Comparto C

Art. 107 L.R.T. 65/2014

UBICAZIONE

Strada per Campiglia, 4

OGGETTO

RICHIEDENTE

SCHEMA ADDUZIONE LINEA ELETTRICA INTERNA

SCALA

MURRU Maria Luciana
Ditta Individuale p.i. 01838890497

NOME FILE

TAV.

7C Var

LEGENDA IMPIANTO ELETTRICO INTERNO

- 1  Adduzione ENEL
- 2  Linea adduzione elettrica singola
- 3  Linea interrata per nuovo palo ENEL

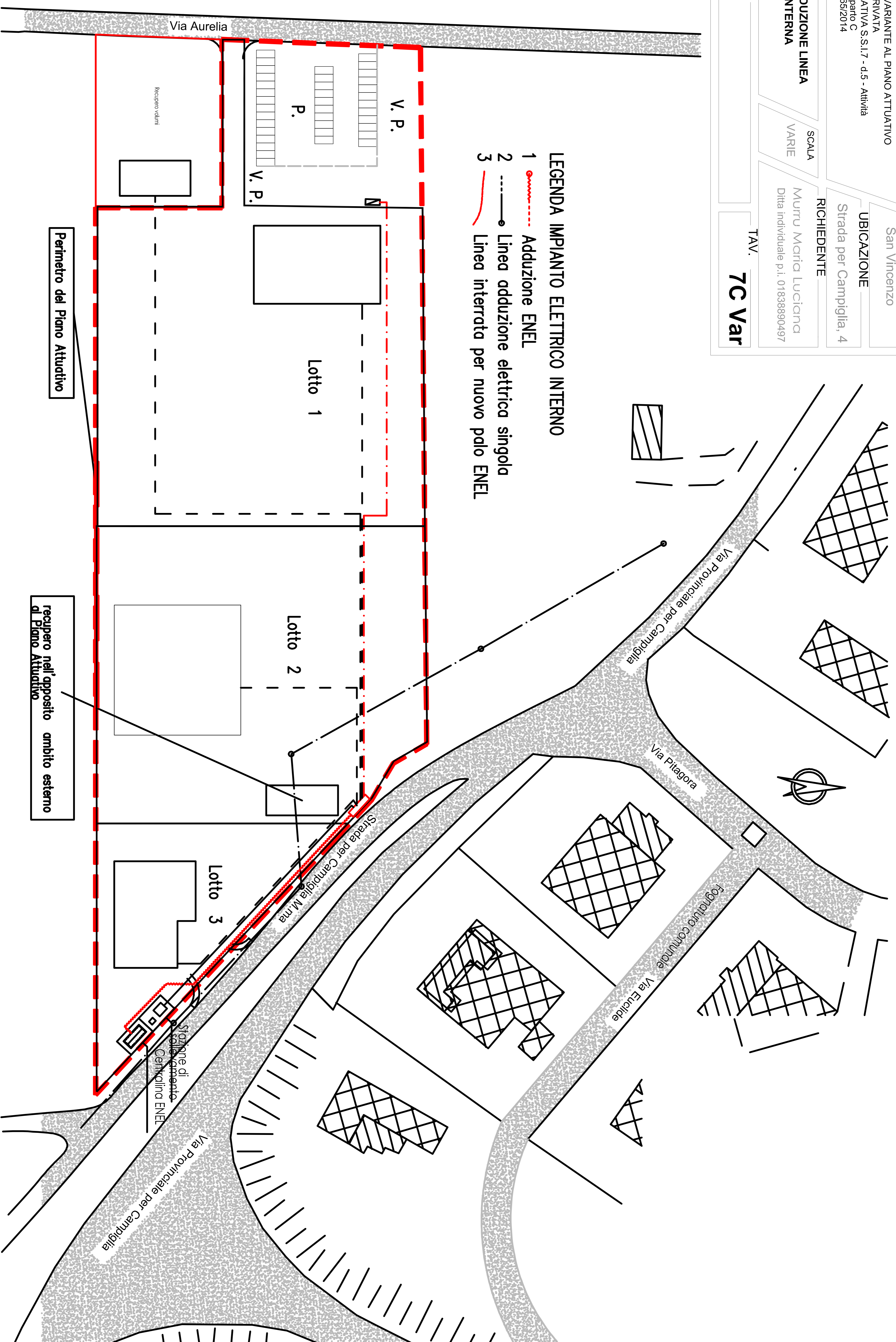

Perimetro del Piano Attuativo

recupero nell'opposito ambito esterno al Piano Attuativo