

PARTICOLARE INGRESSO VIA V.EMANUELEII

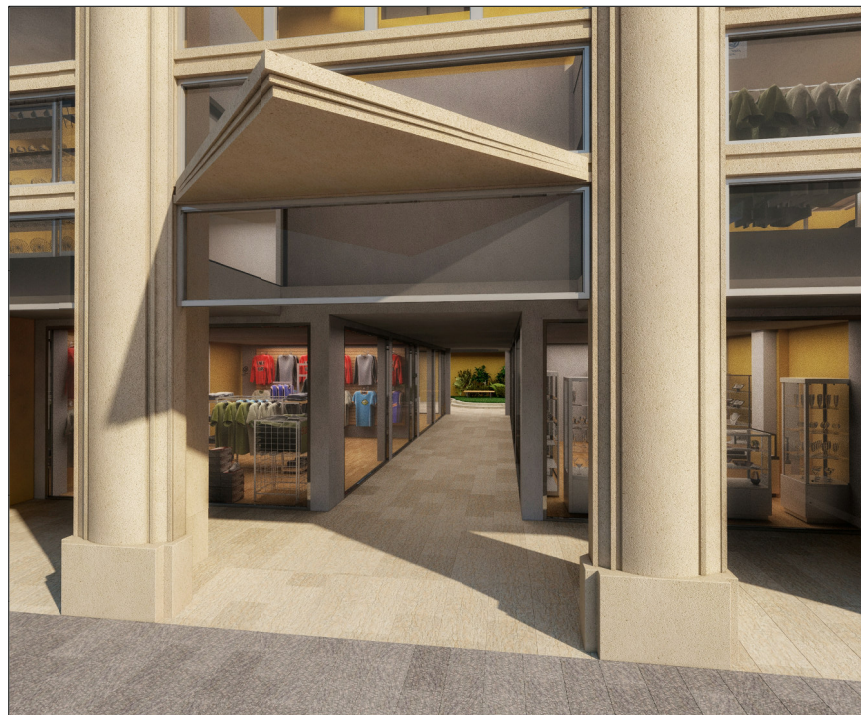

PARTICOLARE CHIOSTRA INTERNA



PARTICOLARE GIARDINO

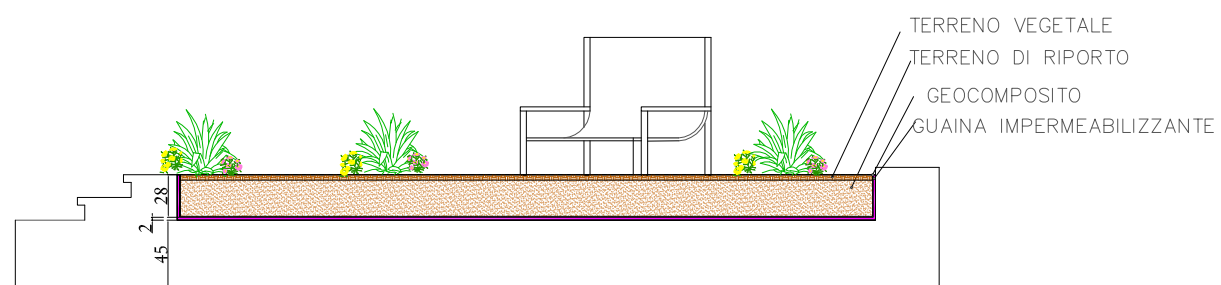

PARTICOLARE CASCATA

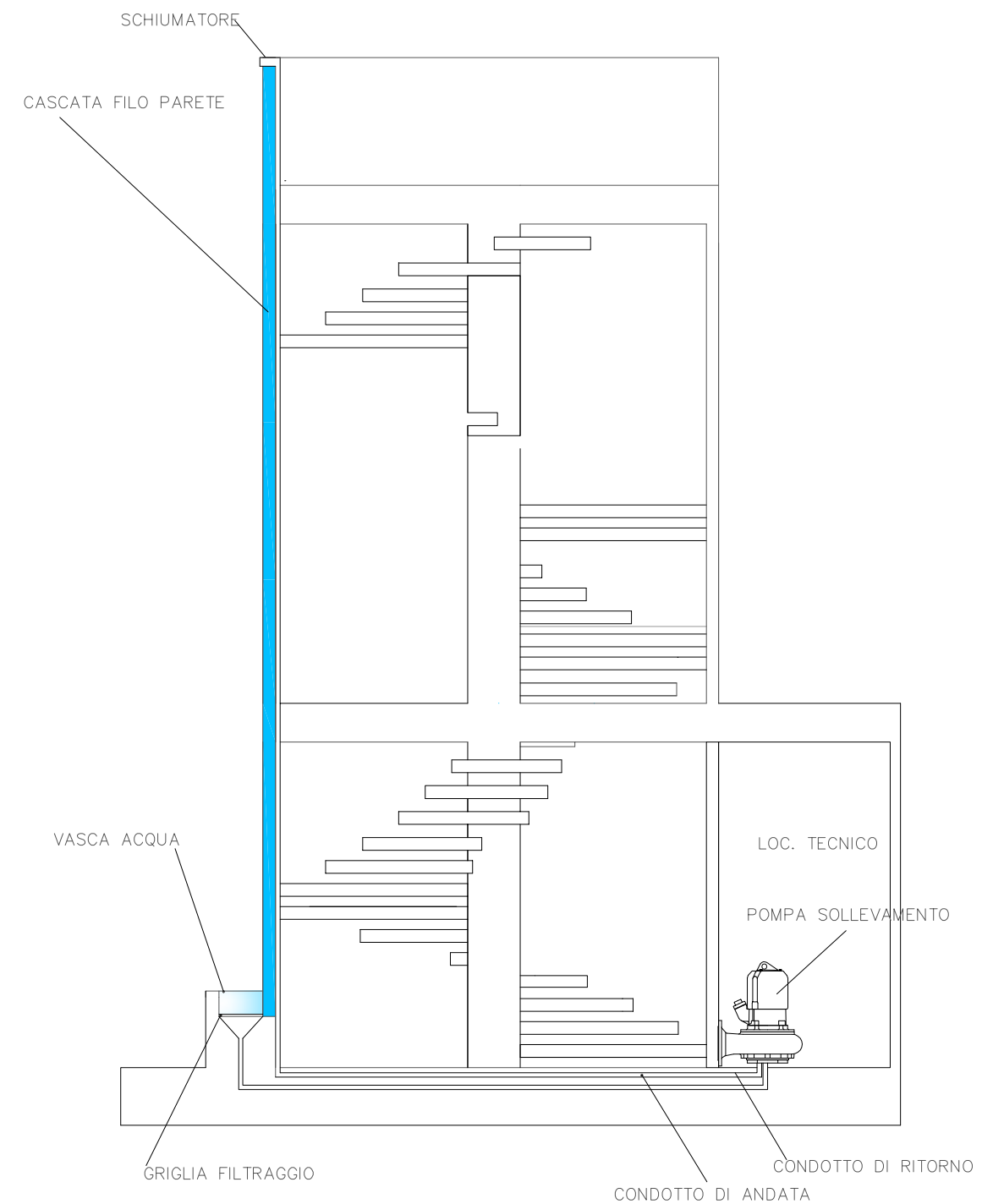

STATO DI PROGETTO  
PARTICOLARI COSTRUTTIVI - VISTE GALLERIA

**-STUDIO TECNICO-**  
**Geom. Gherardo Zanette**  
Via San Francesco n°15 57027 SAN VINCENZO (LI)  
Tel+Fax 0565/705586 E-mail: gherardo.zanette@tiscali.it

**-STUDIO DI INGEGNERIA CIVILE-**  
**Dott. Ing. Luca Bonannini**  
Via Caduti di Nassirya n°6/c 57013 Rosignano Solvay (LI)  
Tel+Fax 0586/769144 E-mail: luca.bonannini@tiscalinet.it

OGGETTO: Piano di Recupero d'iniziativa privata per l'Ex Officina Bensi"  
UBICAZIONE: Comune di San Vincenzo, Via Vittorio Emanuele II 90-92-94  
COMMITTENTE: Dott. Vicini Gabriele legale rappresentante della Soc. Star Immobiliare

28

SCALA: 1:200

DATA: