

Planimetria corso VIA VITTORIO EMANUELE II
(estratto prelevato S.I.T)

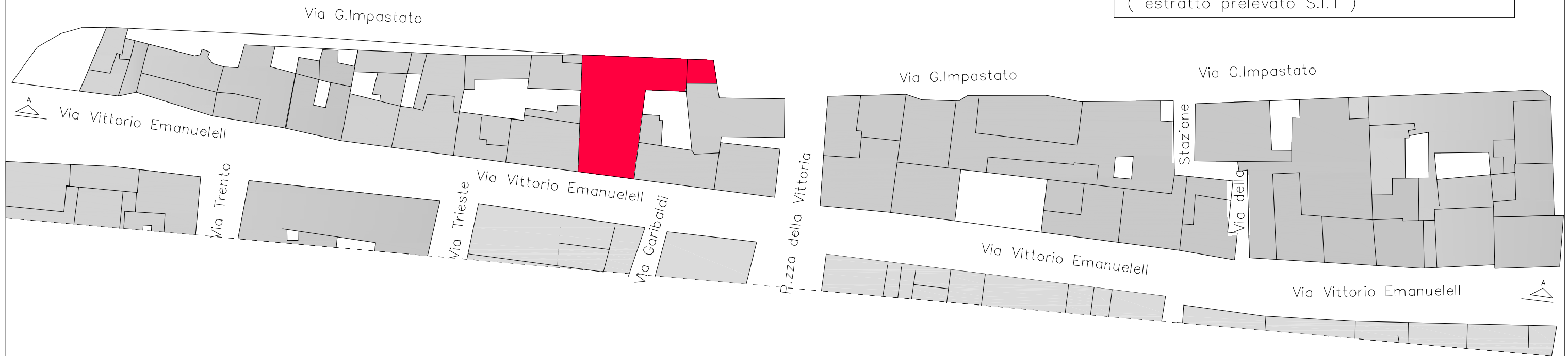

Skyline corso Via Vittorio Emanuele II da nord a piazza della vittoria
(altezze da piano di calpestio a linea di gronda)

 Ambito soggetto a Piano di Recupero

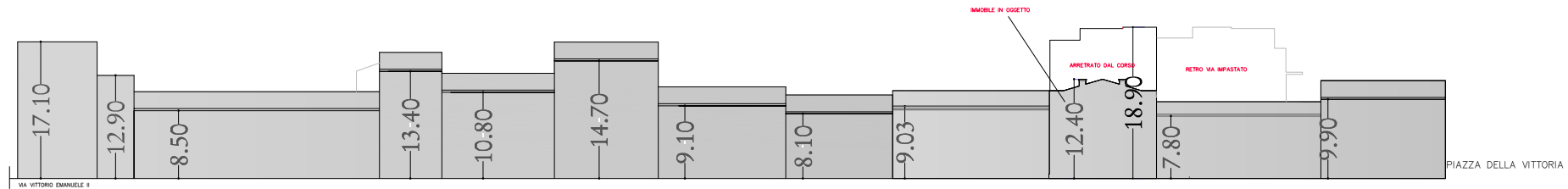

Skyline corso Via Vittorio Emanuele II da piazza della vittoria a sud
(altezze da piano di calpestio a linea di gronda)

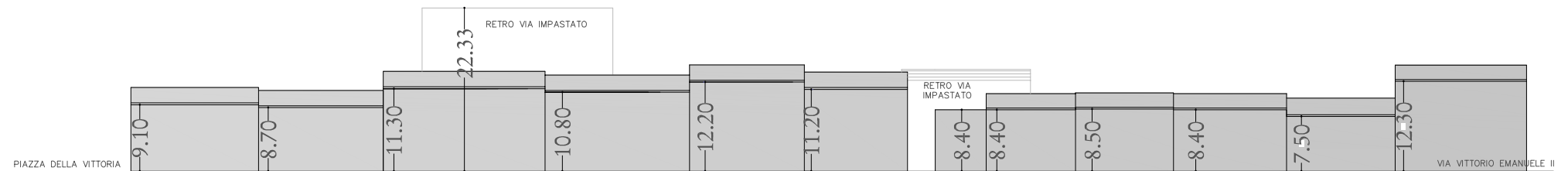

STATO DI PROGETTO
SKYLINE

-STUDIO TECNICO-
Geom. Gherardo Zanette
Via San Francesco n°15 57027 SAN VINCENZO (LI)
Tel+Fax 0565/705586 E-mail: gherardo.zanette@tiscali.it

24

SCALA: 1:200
DATA:

-STUDIO DI INGEGNERIA CIVILE-
Dott. Ing. Luca Bonannini
Via Caduti di Nassirya n°6/c 57013 Rosignano Solvay (LI)
Tel+Fax 0586/769144 E-mail: luca.bonannini@tiscali.net

OGGETTO: Piano di Recupero d'iniziativa privata per l'Ex Officina Bensi"
UBICAZIONE: Comune di San Vincenzo, Via Vittorio Emanuele II 90-92-94
COMMITTENTE: Dott. Vicini Gabriele legale rappresentante della Soc. Star Immobiliare