

SEZIONE A-A

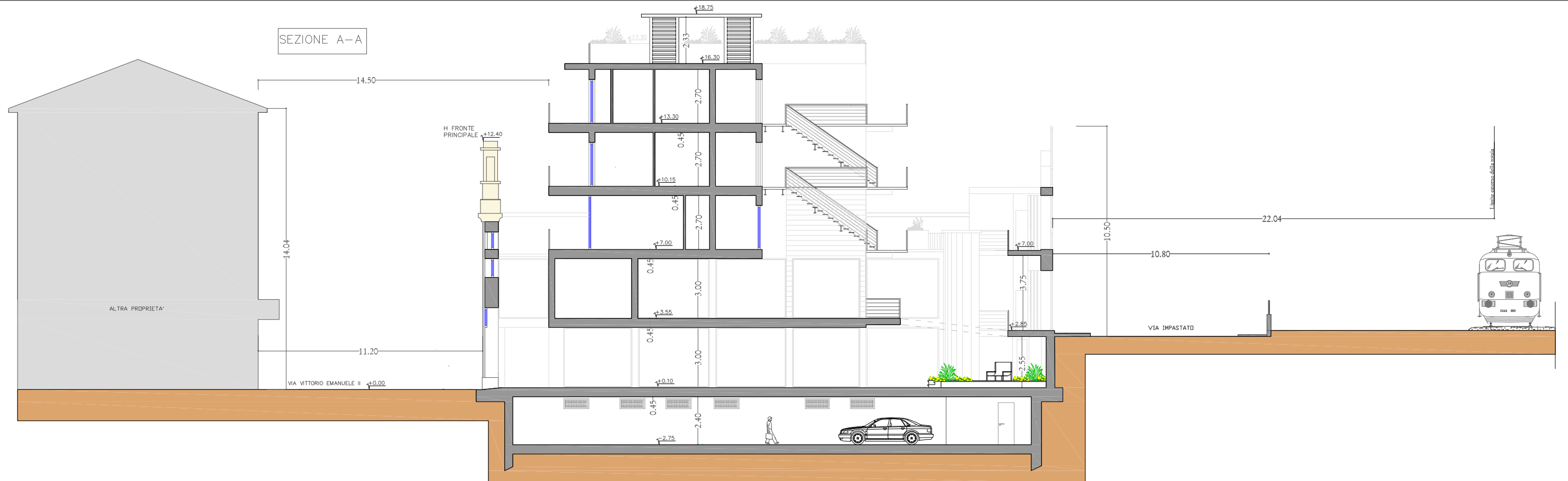

SEZIONE B-B

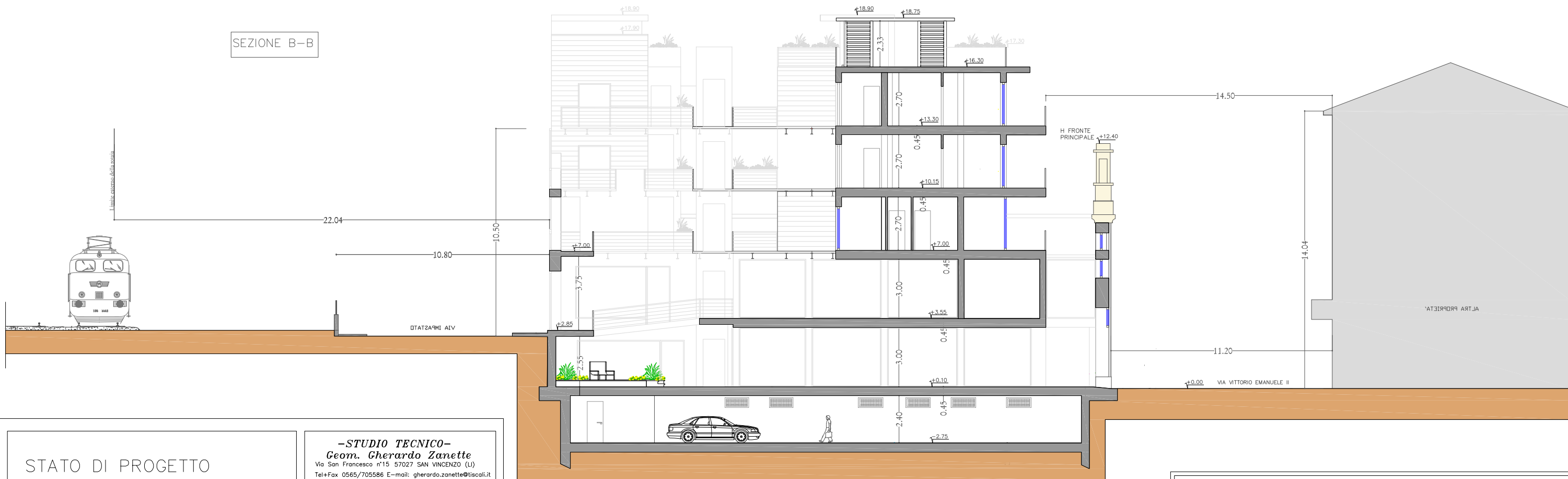

STATO DI PROGETTO

SEZIONI A-A B-B

18

SCALA: 1:200

DATA:

-STUDIO TECNICO-
Geom. Gherardo Zanette
 Via San Francesco n°15 57027 SAN VINCENZO (LI)
 Tel+Fax 0565/705586 E-mail: gherardo.zanette@tiscali.it

-STUDIO DI INGEGNERIA CIVILE-
Dott. Ing. Luca Bonannini
 Via Caduti di Nassirya n°6/c 57013 Rosignano Solvay (LI)
 Tel+Fax 0586/769144 E-mail: luca.bonannini@tiscali.net

OGGETTO:
 Piano di Recupero d'iniziativa privata per l'Ex Officina Bensi"
 UBICAZIONE:
 Comune di San Vincenzo, Via Vittorio Emanuele II 90-92-94
 COMMITTENTE:
 Dott. Vicini Gabriele legale rappresentante della Soc. Star Immobiliare