

**LEGENDA**

**OPERE DI URBANIZZAZIONE**

- IMPIANTO ILLUMINAZIONE
- VIABILITA' ESISTENTE (VIA DEL MULINACCIO)
- VIABILITA' ESISTENTE DI ACCESSO ALLA STRUTTURA (Prevista da Altra Convenzione)
- PISTA CICLABILE E PEDONALE
- VIABILITA' ESISTENTE (VIA DEL MULINACCIO) AMPLIAMENTO STRADALE (Prevista da Altra Convenzione)
- AREA DEDICATA A PARCHEGGIO E ISOLA ECOLOGICA Particella n. 230 (oggetto di convenzione del 24/05/2013 atto notaio Rita Abbate rep. 78.818 racc. 6.340)
- NUOVA ROTATORIA SU VIA DELLA PRINCIPESSA
- OPERE DI URBANIZZAZIONE (sarà cura della società frazionare la particella per la cessione della porzione necessaria alla realizzazione della rotatoria)
- PARCHEGGIO ATTUALE
- SERVIZI ESISTENTI
  - ① SERVIZI COMMERCIALI (RISTORANTE, BAR, GELATERIA, MARKET)
  - ② SERVIZI IGIENICI
  - ③ RECEPTION, UFFICI AMMINISTRATIVI
  - ④ SPOGLIATOI\_PISCINA 25M\_AREA PRONTO SOCCORSO
  - ⑤ ATTREZZATURE TECNOLOGICHE
- AREA A STATO NATURALE (BOSCO)

OGGETTO DI CONVENZIONE del 24/05/2013  
atto notaio Rita Abbate rep. 78.818 racc. 6.340

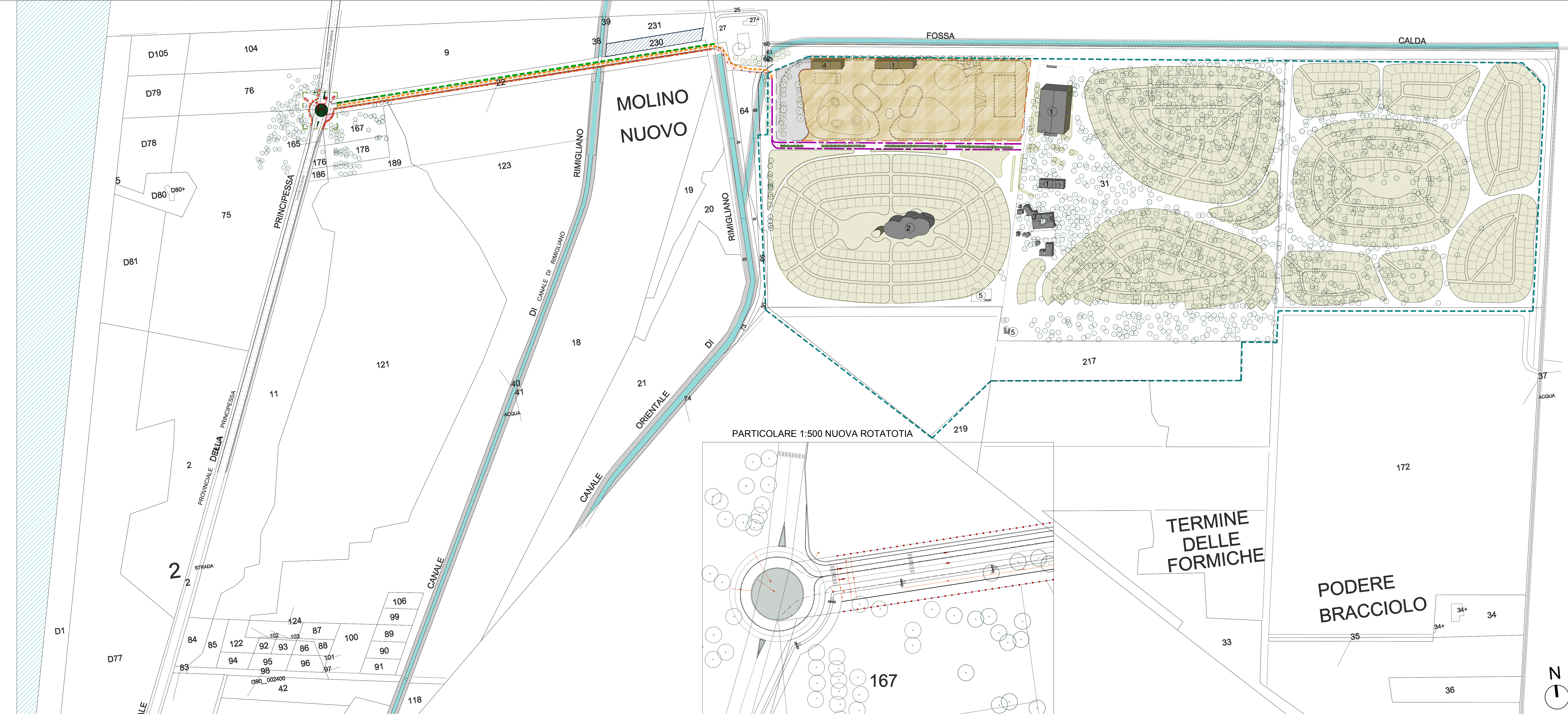

Regione Toscana Comune di San Vincenzo (LI)

**CAMPEGGIO "ALBATROS "**  
Località Pineta di Torrenuova  
Comune di San Vincenzo (LI)

**PIANO PARTICOLAREGGIATO "PARK ALBATROS"**  
IN VARIANTE AL REGOLAMENTO URBANISTICO  
"TENUTA DI RIMIGLIANO"

architetto  
**Fabrizio Gola**  
Via M. Ameri n. 12  
550137 Firenze  
email: gola@brizio@gmail.com

committente  
**Figline agriturismo s.p.a.**  
Via Spadoni n. 31, 59100 Prato - c.f.1020988970482

PROGETTISTA: arch. Fabrizio Gola

**PP.09**  
PLANIVOLUMETRICO

	DATA	SCALA	REVISIONE_01	REVISIONE_02	REVISIONE_03
SAN VINCENZO (LI)	NOVEMBRE 2015	1:2000	OTTOBRE 2016		

file: E00