CARTA GEOMORFOLOGICA

Elaborato modificato a seguito delle osservazioni pervenute

COMUNE DI SAN CASCIANO VAL DI PESA

PS 2018

Piano Strutturale
Legge regionale 65/2014 e s.m.i.

ELAB. **PS**

TAV. **G.02N**

scala 1:10.000

Febbraio 2021

Sindaco
Roberta CIAPPI
Responsabile del Procedimento
Alessio LANDI

Ufficio Urbanistica
Arch. Cristina
Arch. Cristina
Arch. Sandra ANCHISI
Arch. Antonio GONZALEZ
Arch. Samanta PREDARI

Coordinamento Generale
Arch. Silvia VIVIANI
Garante della Comunicazione
Arch. Antonella FIRRELLO
Arch. Antonella FIRRELLO
Pianificazione Devol.ORLOTTI

Supporto al Procedimento
Arch. Paola Ciro
Dott.ssa Claudia Brocchetto

QUADRO D'UNIONE

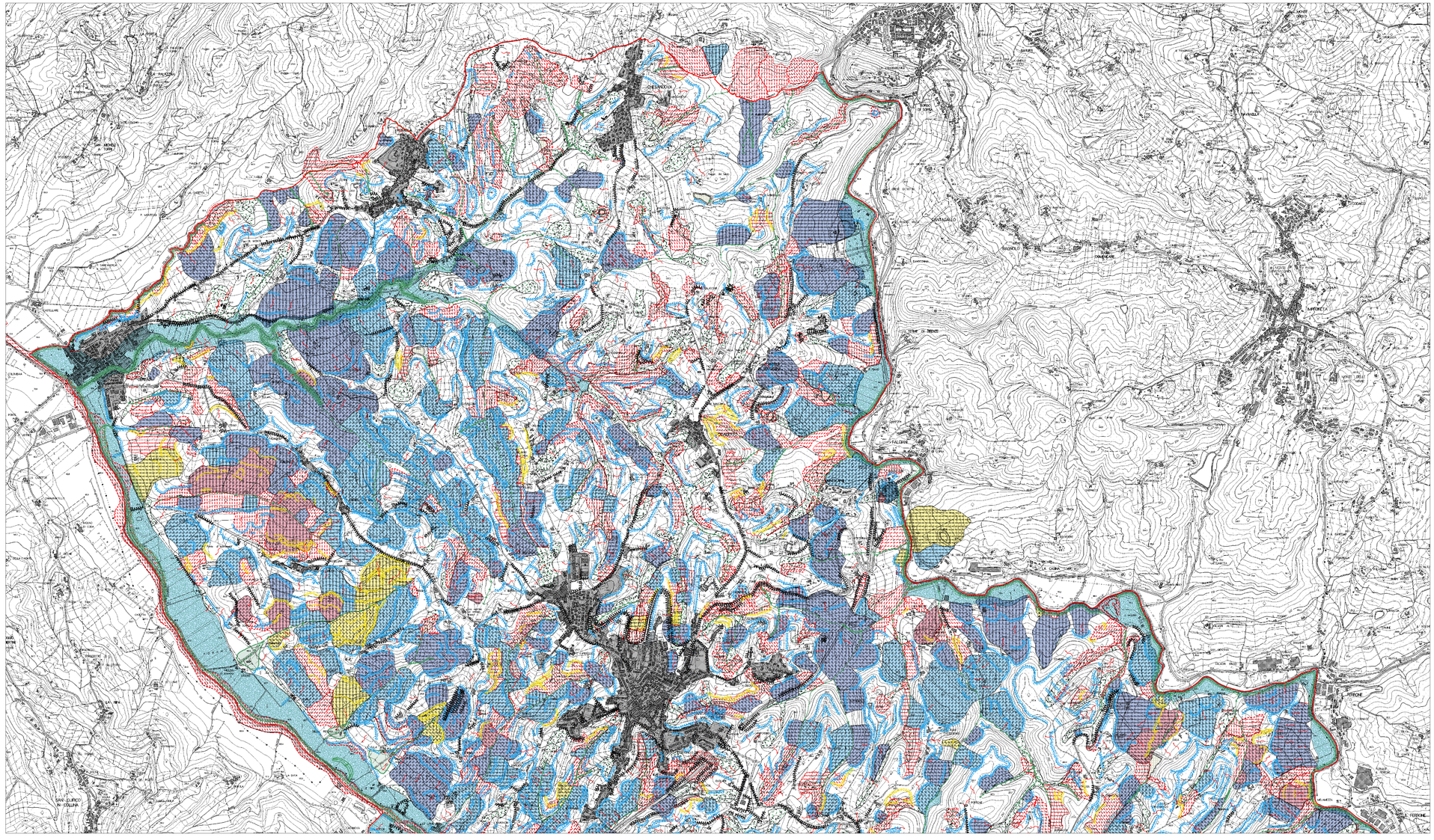

Legenda

FORME, PROCESSI E DEPOSITI DI VERSANTE DOVUTI ALLA GRAVITA'

- *Orlo di scarpata di degradazione attiva con altezza inferiore ai 10 m*
- *Orlo di scarpata di degradazione attiva con altezza superiore ai 10 m*
- *Orlo di scarpata di degradazione quiescente con altezza inferiore ai 10 m*
- *Orlo di scarpata di degradazione quiescente con altezza superiore ai 10 m*
- *Area con fenomeni di creep, solifluso*
- *Area a franosità diffusa*
- *Orlo di scarpata di frana di scorrimento attiva*
- *Orlo di scarpata di frana di scorrimento quiescente*
- *Corpo di frana di scorrimento attiva di I livello*
- *Corpo di frana di scorrimento attiva di II livello*
- *Corpo di frana di scorrimento quiescente di I livello*
- *Corpo di frana di crollo quiescente di I livello*
- *Corpo di frana di scorrimento quiescente di II livello*
- *Corpo di frana di scorrimento stabilizzata*
- *Fenomeni di creep, solifluso non cartografabili*

FORME E DEPOSITI DOVUTI ALLE ACQUE CORRENTI SUPERFICIALI

- *Solco erosivo di ruscellamento concentrato*
- *Asse di paleoalveo*
- *Antica direzione di scorrimento fluviale*
- *Paleoalveo*
- *Orlo di scarpata d'erosione fluviale con altezza inferiore a 10 m*
- *Conoide alluvionale*
- *Barra longitudinale o laterale in alveo*
- *Deposito eluvio-colluviale*

DEPOSITI LACUSTRI, PALUSTRI, LAGUNARI E DI COLMATA

- *Deposito lacustre*

FORME, DEPOSITI ED ATTIVITA' ANTROPICHE

- *Area urbanizzata*
- *Area di cava*
- *Orlo di scarpata antropica con altezza inferiore ai 10 m*
- *Orlo di scarpata antropica con altezza superiore ai 10 m*
- *Riporto antropico*

Limite Comunale
(Fonte: Regione Toscana)