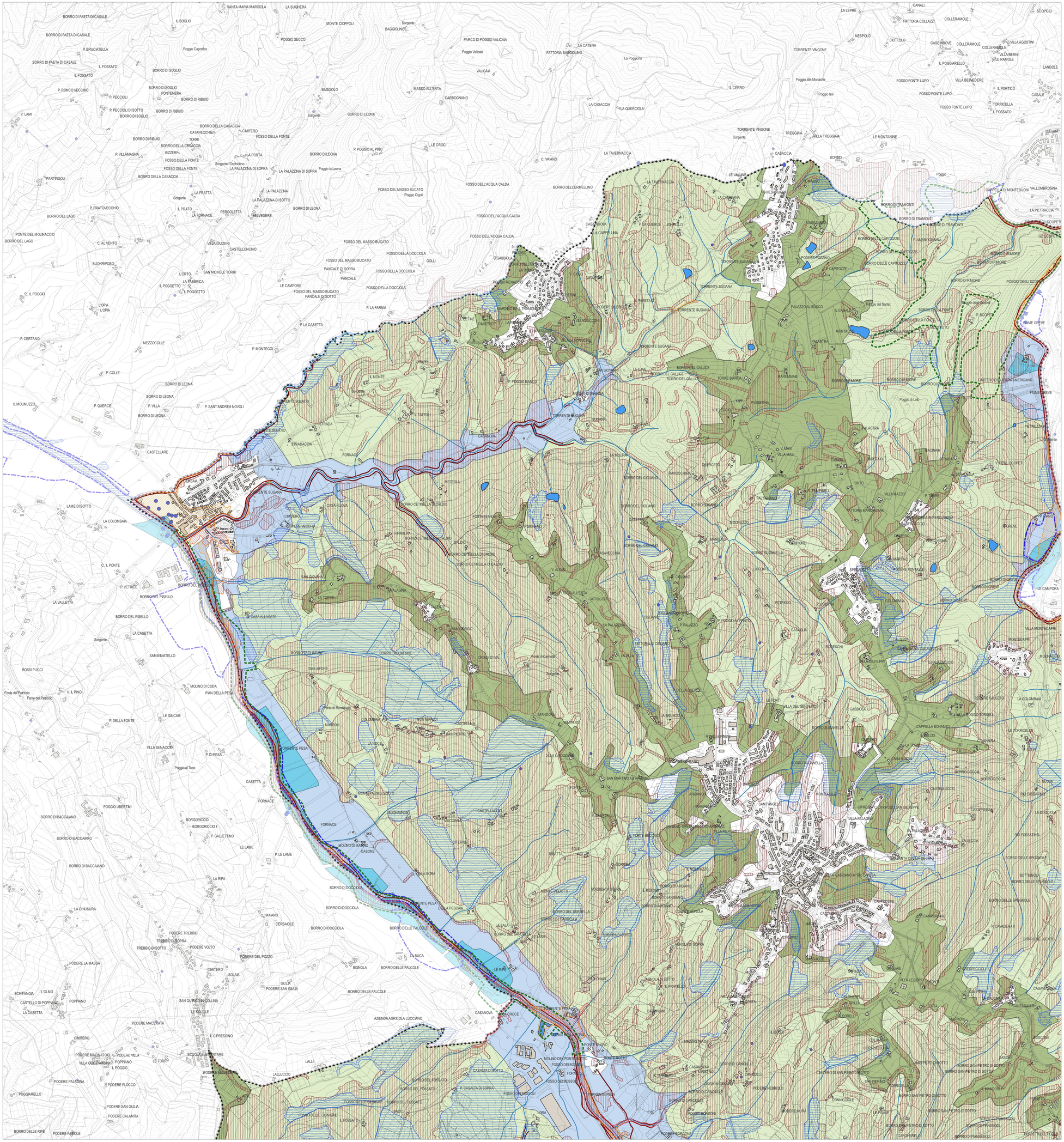

## Patrimonio Territoriale - A

Limite amministrativo comunale

**Struttura idro-geomorfologica**

- Scarpata fluviale
- Pericolosità idraulica elevata
- Pericolosità idraulica molto elevata
- Casse di espansione
- Crinali
- Versanti
- Fondovalle

**Struttura ecosistemica**

- Reticolo fluviale
- Pozzi ad uso acquedottistico
- Sorgenti
- Laghi e invasi lacustri antropici
- Biotopi e Geotopi areali - Art. 15 PTC di Firenze

# Legenda

*ELABORATO MODIFICATO A SEGUITO DI ACCOGLIMENTO DI OSSERVAZIONI E DI RECEPIMENTO DELLE INDICAZIONI RICHIESTE DELLA CONFERENZA PAESAGGISTICA*


**Progetto per APPROVAZIONE**
**Coordinamento Generale**
Arch. Silvia VIVIANI
**Urbanistica**
Arch. Annalisa PIRRELLO
Arch. Lucia NININO
Pianificatore David ORLOTTI

**Progetto sino ad ADOZIONE**
MATE Engineering

**Gruppo di lavoro Comunale**
Arch. Costanza CACCIATORI
Arch. Sandra ANICHINI
Arch. Mariachiara MIRIZZI
Arch. Samanta PEDANI

**Responsabile del Procedimento**
Arch. Barbara RONCHI

**Garante della Comunicazione**
Dott.ssa Claudia BRUSCHETTINI

**Sindaco**
Roberto CIAPPI

**Assessore all'Urbanistica**
Niccolò LANDI

**COMUNE DI SAN CASCIANO VAL DI PESA**

**PS 2018**

**Piano Strutturale**
Legge regionale 65/2014 e s.m.i.

STATUTO
Patrimonio territoriale - Settore Nord-Ovest

ELAB. PS
TAV. ST01.1A
scala 1:10.000
Ottobre 2021