COMUNE DI ROCCASTRADA
Provincia di Grosseto

PIANO OPERATIVO L.R. 65 del 10 Novembre 2014, art.95

FASE PROCEDURALE : APPROVAZIONE

COMUNE DI ROCCASTRADA

Sindaco
Francesco Limatola

Responsabile del procedimento
Arch. Anna Bagliori
Garante della comunicazione
Patrizia Martini

PROGETTO

Progettista
Arch. Silvia Viviani

Collaboratori:
Arch. Francesca Masi
Pian Terr. Letizia Coltellini
Barbara Croci

V.A.S.
Arch. Annalisa Pirrello

Collaboratori
Arch. Lucia Ninno, Ing. Andrea Urbani

Indagini geologiche:
Prof. Geol. Eros Aiello

Collaboratori:
Dott. Geol. Gabriele Grandini

Disciplina del territorio rurale e definizione dei centri abitati

TR01 - D

Scala 1:10.000 Aprile 2019

- Confine comunale
- Territorio urbanizzato - Art. 22
- P — Parcheggi pubblici - Standard ai sensi del D.M. 1444/68, art. 3, lett d) - Art. 39
- AIC — Attrezzature di Interesse Comune - esistenti
  Standard ai sensi del D.M. 1444/68, art.3, lett. b) - Art. 41
  - AIC_re - Luoghi di culto religiosi
  - AIC_st - Specialistiche per servizi tecnologici
  - AIC_so - Sociali, ricreative e culturali
- Attrezzature di Interesse Comune - progetto
  Standard ai sensi del D.M. 1444/68, art.3, lett. b) - Art. 41
  - AIC_re_p - Luoghi di culto religiosi di progetto
- Attrezzature per l'Istruzione Scolastica - esistenti
  Standard ai sensi del D.M. 1444/68, art. 3, lett a) - Art. 42
- Fasce di rispetto cimiteriale - Art. 46
- Aree e tracciati ferroviari - Art. 49
- Ambiti di trasformazione in territorio non urbanizzato - Art. 62
- Nuclei rurali - Art. 65
- Aree ad elevato grado di naturalità - Art. 66
- Tessuti produttivi esistenti in area esterna al centro abitato di Ribolla - Art. 31

Aree agricole e forestali - Art. 67
- Aree forestali - zone agricole E1
- Aree agricole della Collina Coltivata - zone agricole E2
- Aree agricole della Pianura Coltivata - zone agricole E3
- Ambiti di pertinenza dei centri e nuclei storici - Art. 69
- Edifici di valore storico documentale - Art. 76
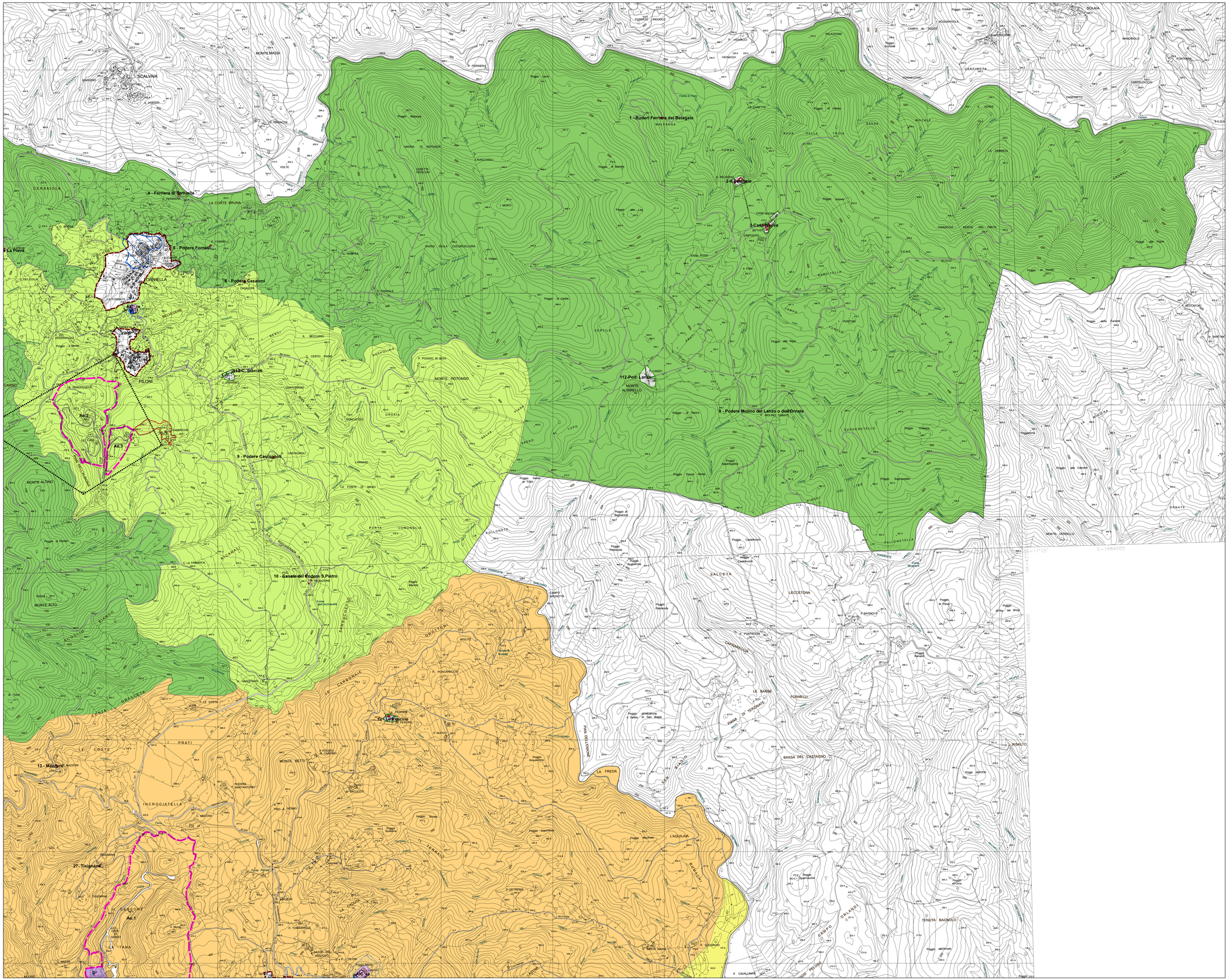
Aree estrattive - Art. 100
- Ae.1 — Bacino del gesso
- Ae.2 — Poggio alle Miniere
- Ae.3 — Ex Miniera di Caolino
- Ambito concessione mineraria "I Piloni" (Decretodel Distretto Minerario di Grosseto del 22 novembre 1999)
- D* — Impianti:
  - La Tana
  - Tamburino
  - Poggio Ulivi