

**Comune di Reggello**  
Città Metropolitana di Firenze

**PIANO OPERATIVO**  
ai sensi dell'art. 95 della L.R. 65/2014

Arch. Giovanni Pantani  
Progettista

Plan. Emanuele Bechelli  
Collaborazione al progetto

Geo Eco Progetti  
West Systems S.r.l.  
Aspetti Geologici ed Idraulici

PFM srl. società tra professionisti  
Dottore Agronomo Guido Franchi  
Dottore Agronomo Federico Martinelli  
Studi ambientali e agronomici  
Dott.ssa Agronomo Irene Giannelli  
Collaboratori studi ambientali e agronomici

Dott. For. Fabrizio D'Agri  
Aspetti della Valutazione Ambientale Strategica

LdP Progetti GIS S.r.l.  
Schedatura del Patrimonio Edilizio Esistente

Laboratori Archeologici San Gallo soc. coop  
Aspetti relativi ai potenziali e al rischio archeologico

Piero Giunti  
Sindaco

Andrea Così  
Assessore all'Urbanistica

Arch. Massimo Balsimelli  
Responsabile del Procedimento

Dott.ssa Paola Aglietti  
Garante dell'informazione e della Partecipazione

Modificato a seguito delle controdeduzioni alle osservazioni

**All. A1 Nord**  
**Periodizzazione degli insediamenti**  
**[fonte: Piano Strutturale]**  
scala 1:10.000  
Gennaio 2023


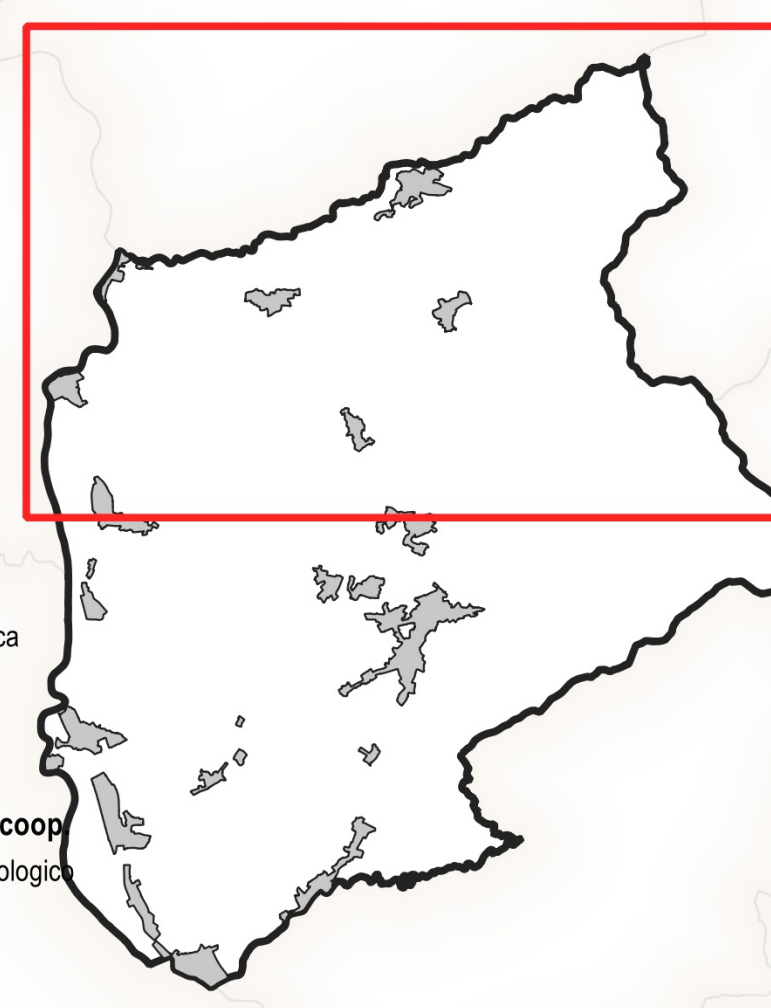

**Legenda**

Edificato presente al:

- Censito Leopoldino 1825  
[fonte: Tav. 1 del Piano Strutturale]
- 1954  
[fonte: Tav. 1 del Piano Strutturale]

**Elementi cartografici**

- Confine comunale
- Aggiornamento speidivo