

**COMUNE DI RADDA IN CHIANTI**  
**Provincia di SIENA**



# OSSERVAZIONI R.U.

<b>Elaborato :</b>	<b>LOCALIZZAZIONE IMPIANTI ESISTENTI</b>	<b>Data :</b> 08/03/2012
<b>1</b>	<b>LOC. BADIACCIA A MONTEMURO</b>	<b>Scala :</b> 1:2.000
<b>Responsabile Unità Piano Sviluppo e Lavori:</b>	<b>Responsabile Unità Autorizzazioni Servizi ed Esperti:</b>	
<i>Ing. Barbara BACCHI</i>	<i>Geom. Massimo SPINELLO</i>	
<b>Collaboratori Interni :</b>		
<i>Arch. Giuseppe SEVERI</i>		
<b>Indice rev.</b>	<b>Data</b>	<b>Descrizione</b>

La proprietà del presente elaborato è tutelata e tenuta a legge. È vietato ogni uso, modifica, ristampa, o altro.

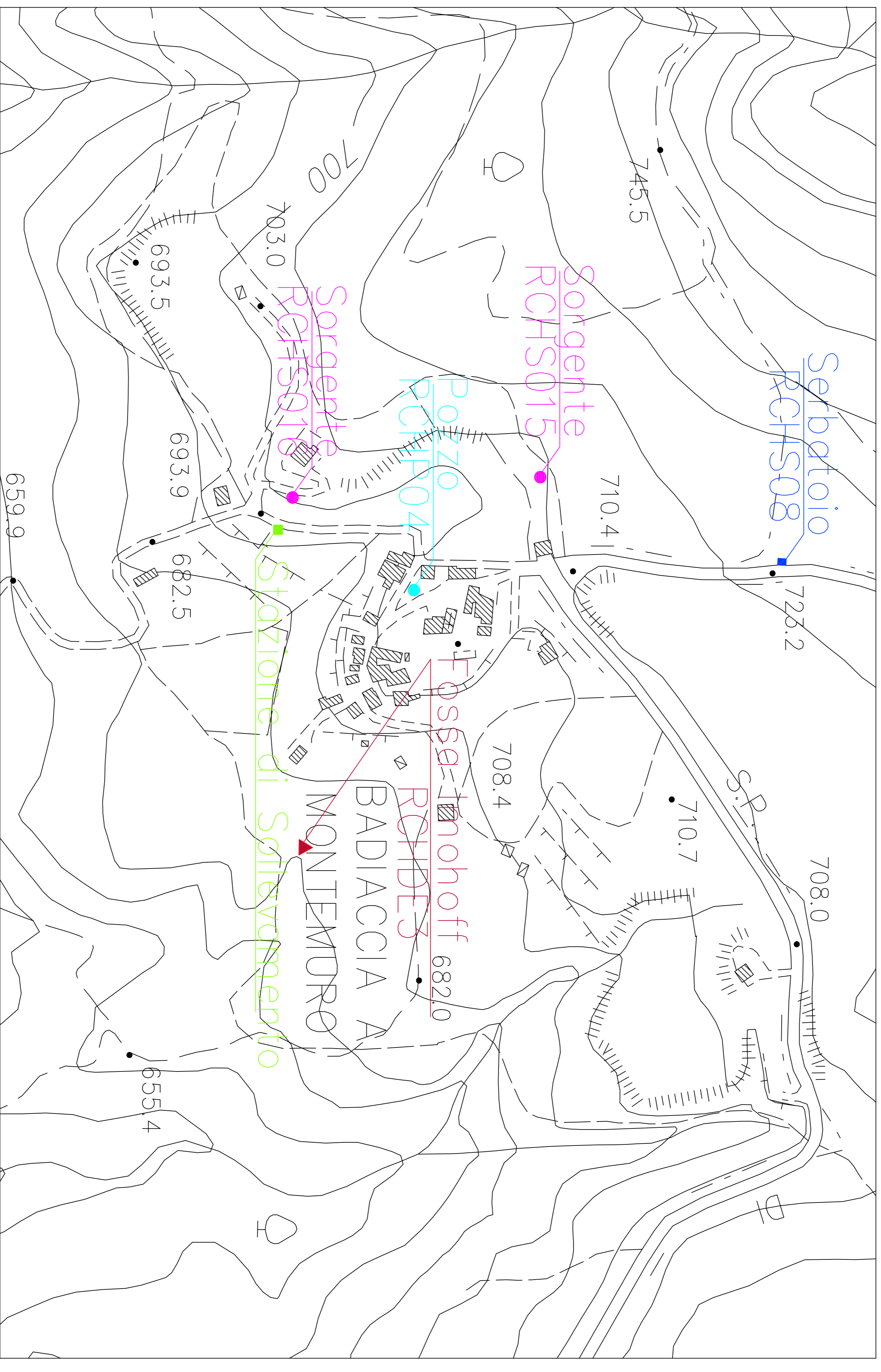



**COMUNE DI RADDA IN CHIANTI**  
**Provincia di SIENA**



# OSSERVAZIONI R.U.

Elaborato : <b>2</b>	LOCALIZZAZIONE IMPIANTI ESISTENTI <b>LOC. LUGAGNA - MOLINO DI DOGOLE</b>	Data : 05.03.2012 Scala : 1:2000
Responsabile Unità Progettazione e Lavori: <i>Ing. Barbara BILGNI</i>	Responsabile Unità Autorizzazione Servizi ed Esportazione: <i>Geom. Massimo SPINELLO</i>	
Collaboratori Interni : <i>Arch. Giuseppe SERIENI</i>		
Indice rev.	Data	Descrizione

La proprietà del presente elaborato è tutelata ai termini di legge. È vietato quindi usarlo, modificarlo, renderlo noto o venderlo.

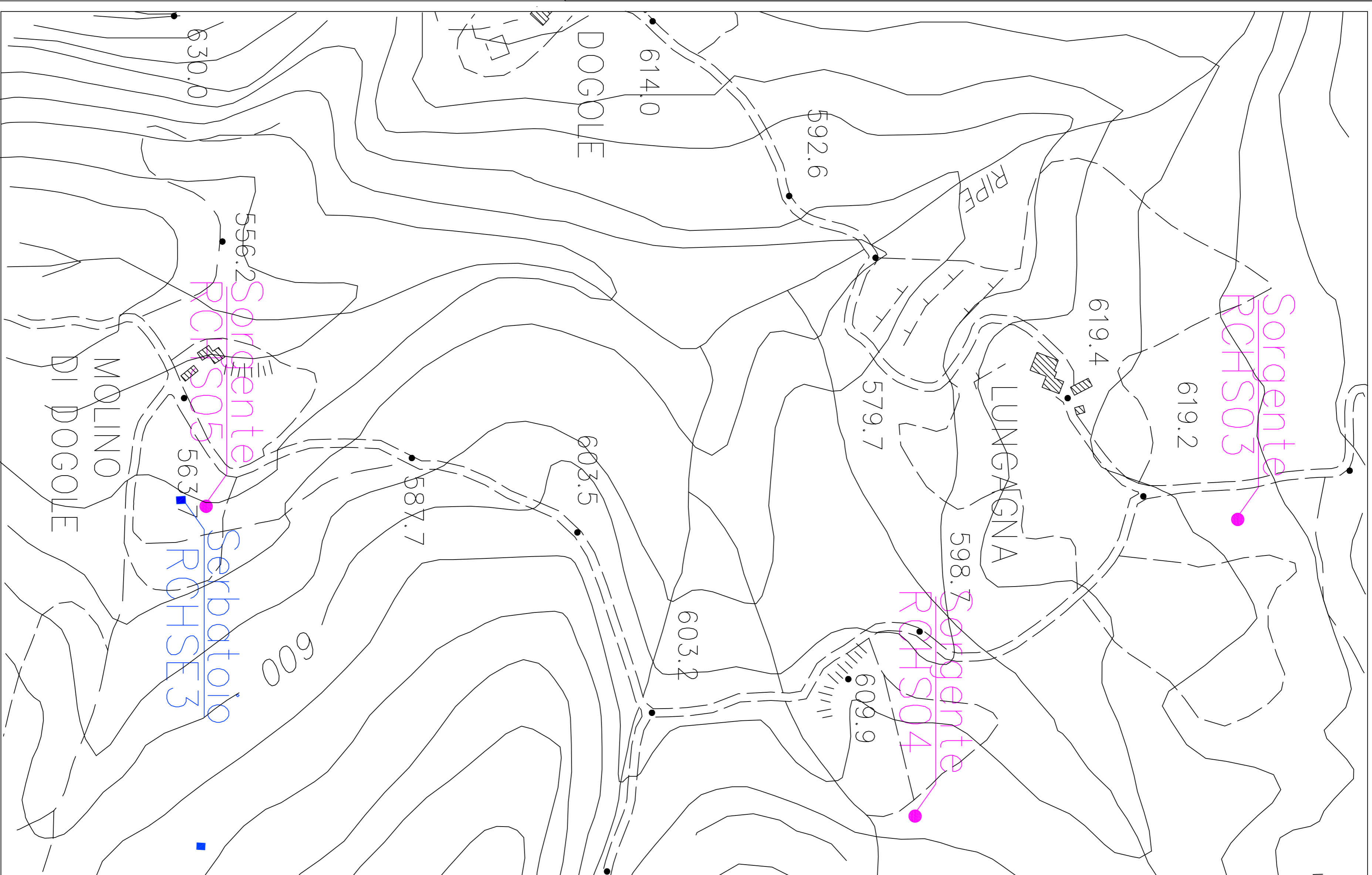





## OSSERVAZIONI R.U.

<b>Elaborato:</b>	<b>LOCALIZZAZIONE IMPIANTI ESISTENTI</b>	<b>DATA:</b>
<b>3</b>	<b>LOC. FOSCO QUERCHIELLA - VOLPAIA</b>	<b>2008/12/28</b>
<small>         Approvazione Urbanistica Provinciale di Firenze                   Art. 48 della Legge 48/1999       </small>		<small>         Approvazione Urbanistica Provinciale di Firenze                   Data: 08/06/2007       </small>
<small>         Collaboratori:                   Arch. Giuseppe DE LUCA       </small>		
<b>Autore:</b>	<b>Disegnato:</b>	<b>Controllato:</b>
<b>Verificato:</b>	<b>Approvato:</b>	<b>Stampato:</b>

La portata dei numeri indicati è valida a livello di foglio. L'ordine può variare, tuttavia, sempre in base a scala.

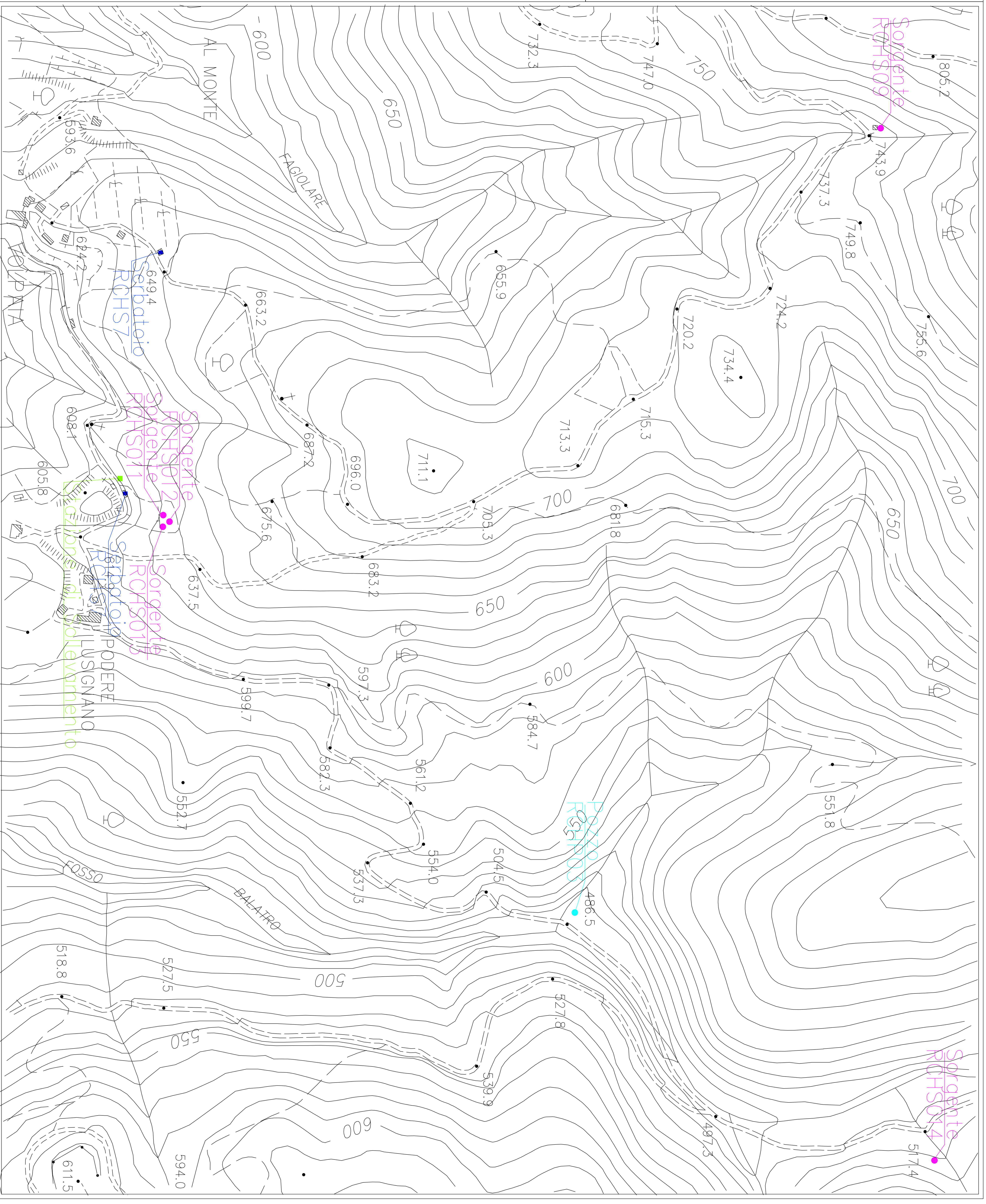



## COMUNE DI RADDA IN CHIANTI Provincia di SIENA



# OSSERVAZIONI R.U.

<b>Elaborato :</b>	<b>LOCALIZZAZIONE IMPIANTI ESISTENTI</b>	<b>Data :</b> 05.03.2012
<b>4</b>	<b>LOC. VOLPAIA - LE CROGNOLE</b>	<b>Scala:</b> 1:2.000

<b>Responsabile Unità Pianificazione e Lavori:</b> Ing. Barbara BIAGINI	<b>Responsabile Unità Autorizzazioni Servizi ed Espropri:</b> Geom. Massimo SPINELLO
--	---

<b>Collaboratori Interni :</b> Arch. Giuseppe SEVERI
---

Indice rev.	Data	Oggetto	Controllo	Approvato

La proprietà del presente elaborato è tutelata a termini di legge. E' vietato quindi usarlo, modificarlo, renderlo noto a terzi.

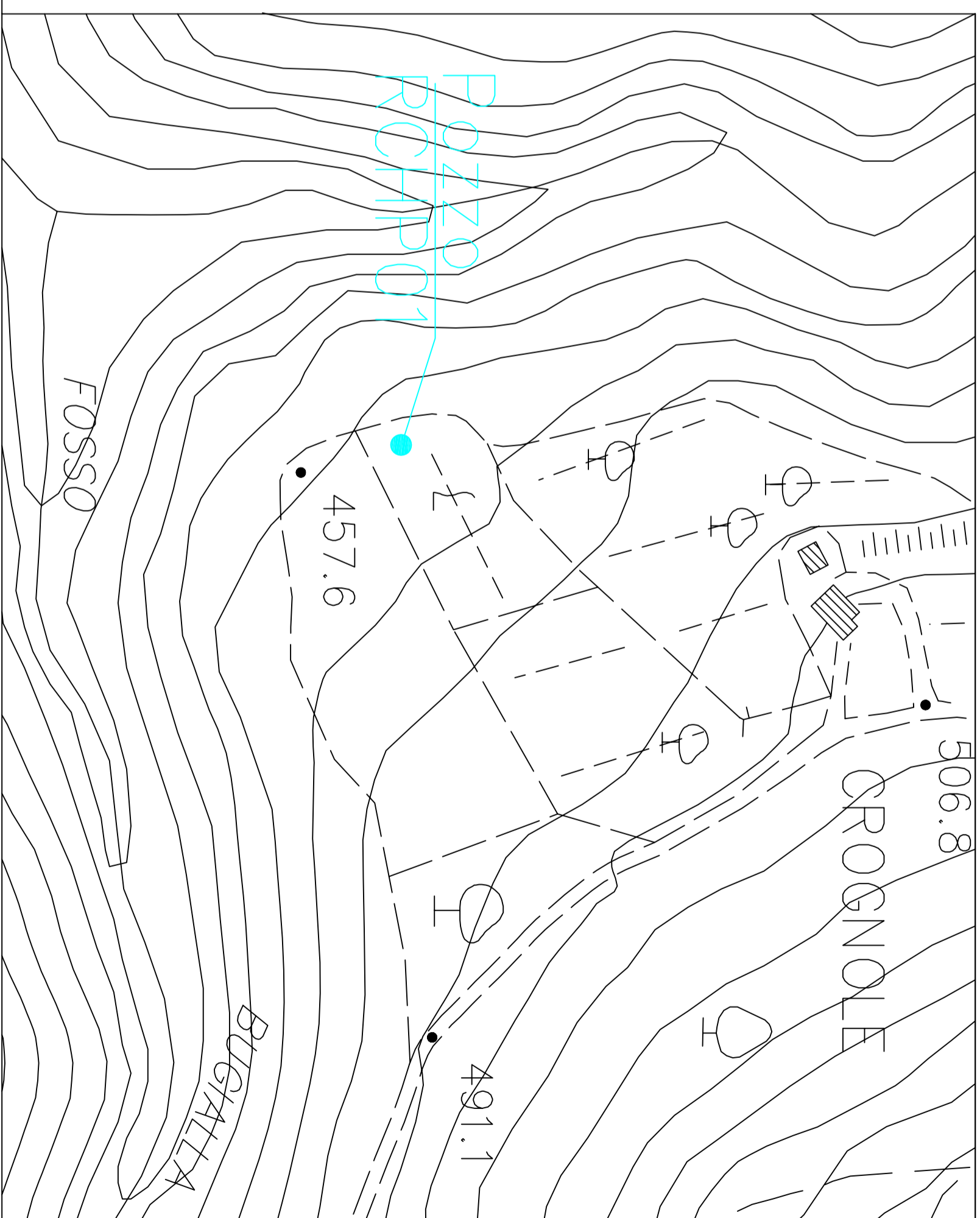
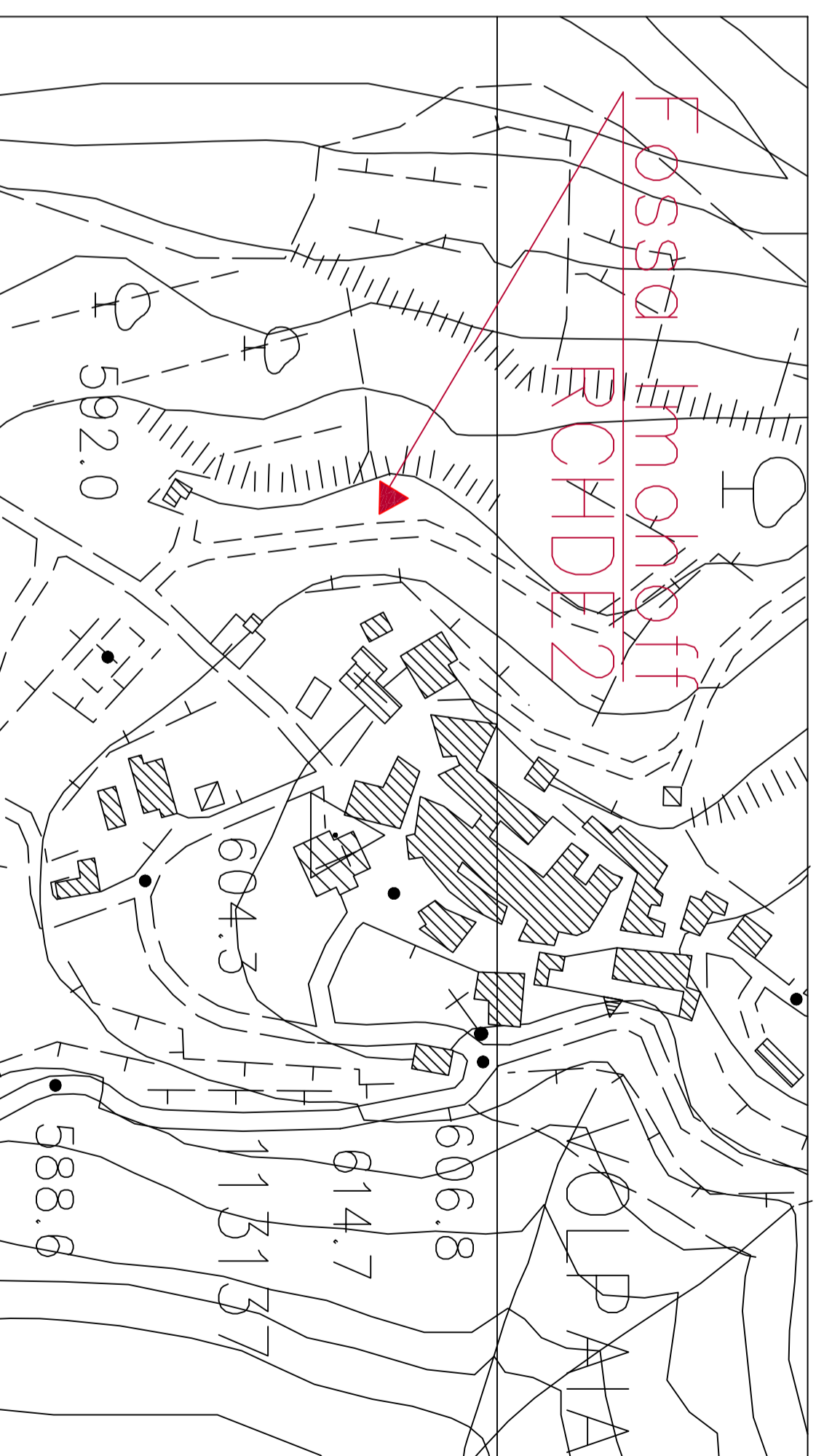



**COMUNE DI RADDA IN CHIANTI**  
**Provincia di SIENA**



# OSSERVAZIONI R.U.

Elaborato : <b>5</b>	<b>LOCALIZZAZIONE IMPIANTI ESISTENTI</b> <b>LOC. SANTA MARIA NOVELLA - SELVOLE</b>	Data : 06.03.2012 Scala : 1:2.000
Responsabile Unità Progettazione e Lavori: Ing. Barbara BIANCHI		Responsabile Unità Autorizzazione Servizi ed Esportazione: Geom. Massimo SPINELLO
Collaboratori Interni: Arch. Giuseppe SEVERI		
Indice rev.	Data	Descrizione

La proprietà del presente elaborato è tutelata a termini di legge. E' vietato quindi usare, modificare, rendere noto a terzi.

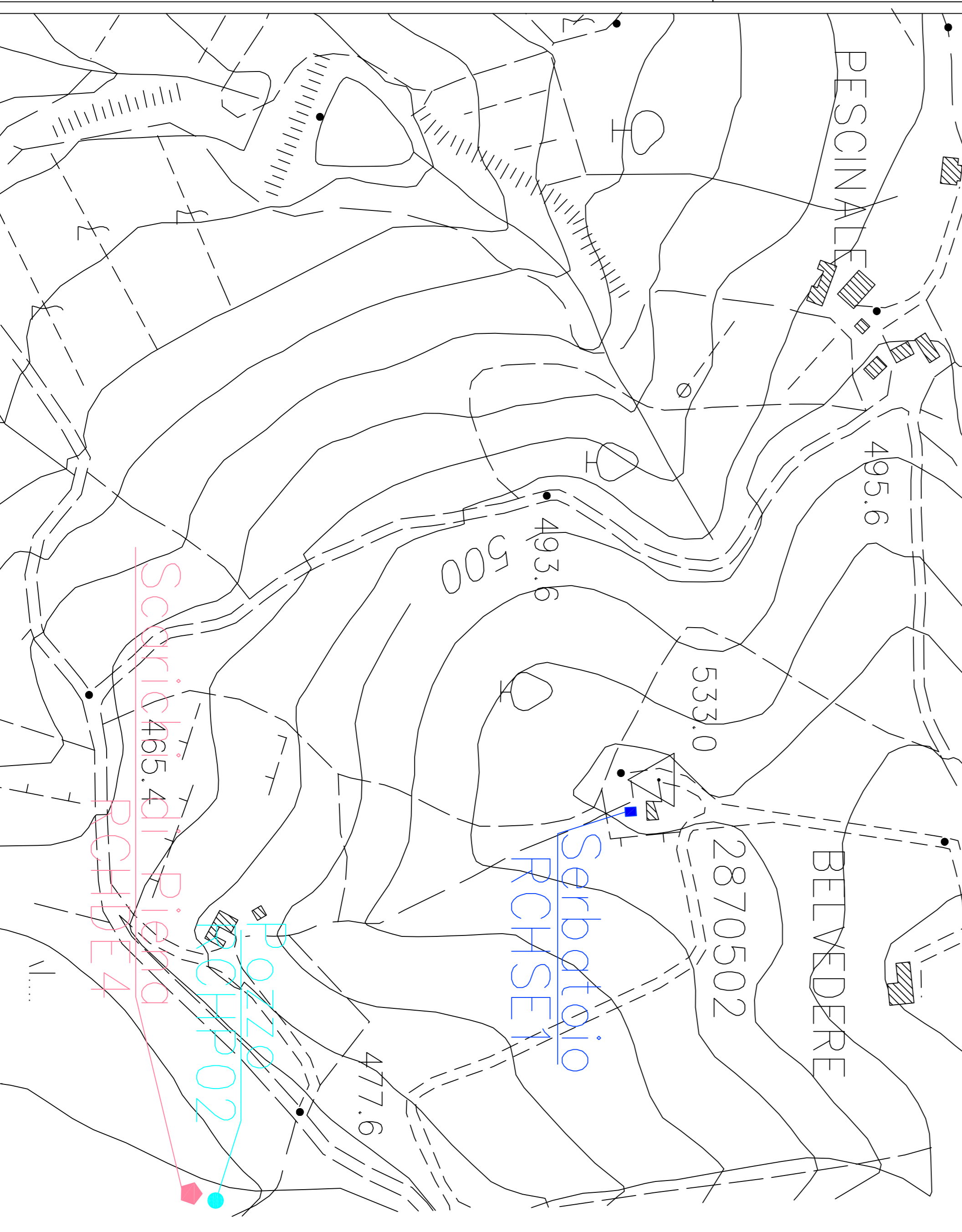
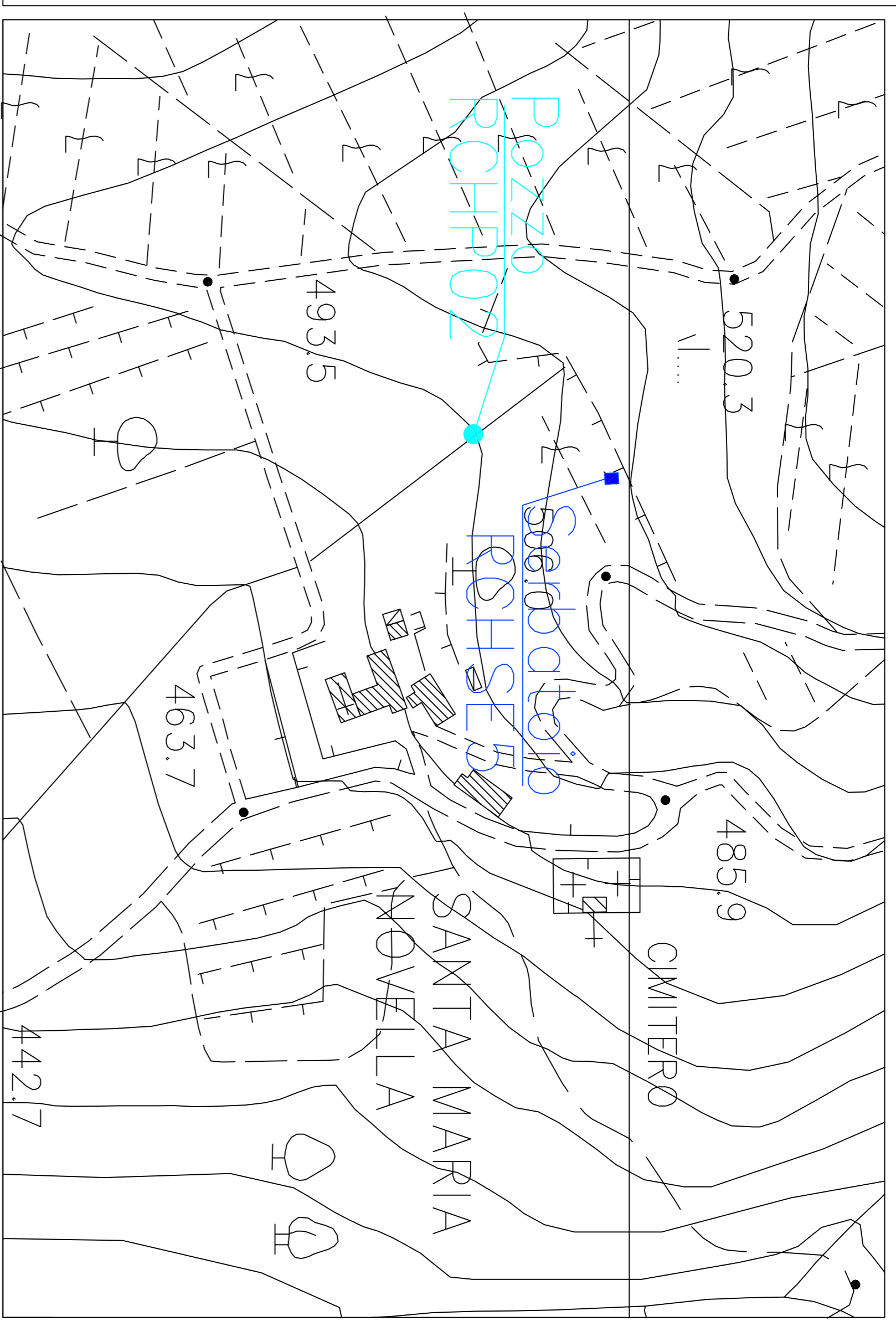



**COMUNE DI RADDA IN CHIANTI**  
 Provincia di SIENA



# OSSERVAZIONI R.U.

<b>Esborrio:</b> 6		<b>Localizzazione impianti esistenti</b> E.M. ROBERTO LOC. LA VILLA	Data: 05/03/2017 Foglio: 22/001
Responsabile della Pubblica Istruzione: Sig. Roberto BIANCHI	Responsabile della Autorizzazione Service ed Edificati: Sig. Roberto SPILLI		
Committente nome: Acq. Acquedotto SRFIS			
Data:	Stato:	Committente:	Approvato:

La portata di questa tabella è valida a meno di 100m. È vietata ogni copia, ristampa, vendita, noleggio, ecc.

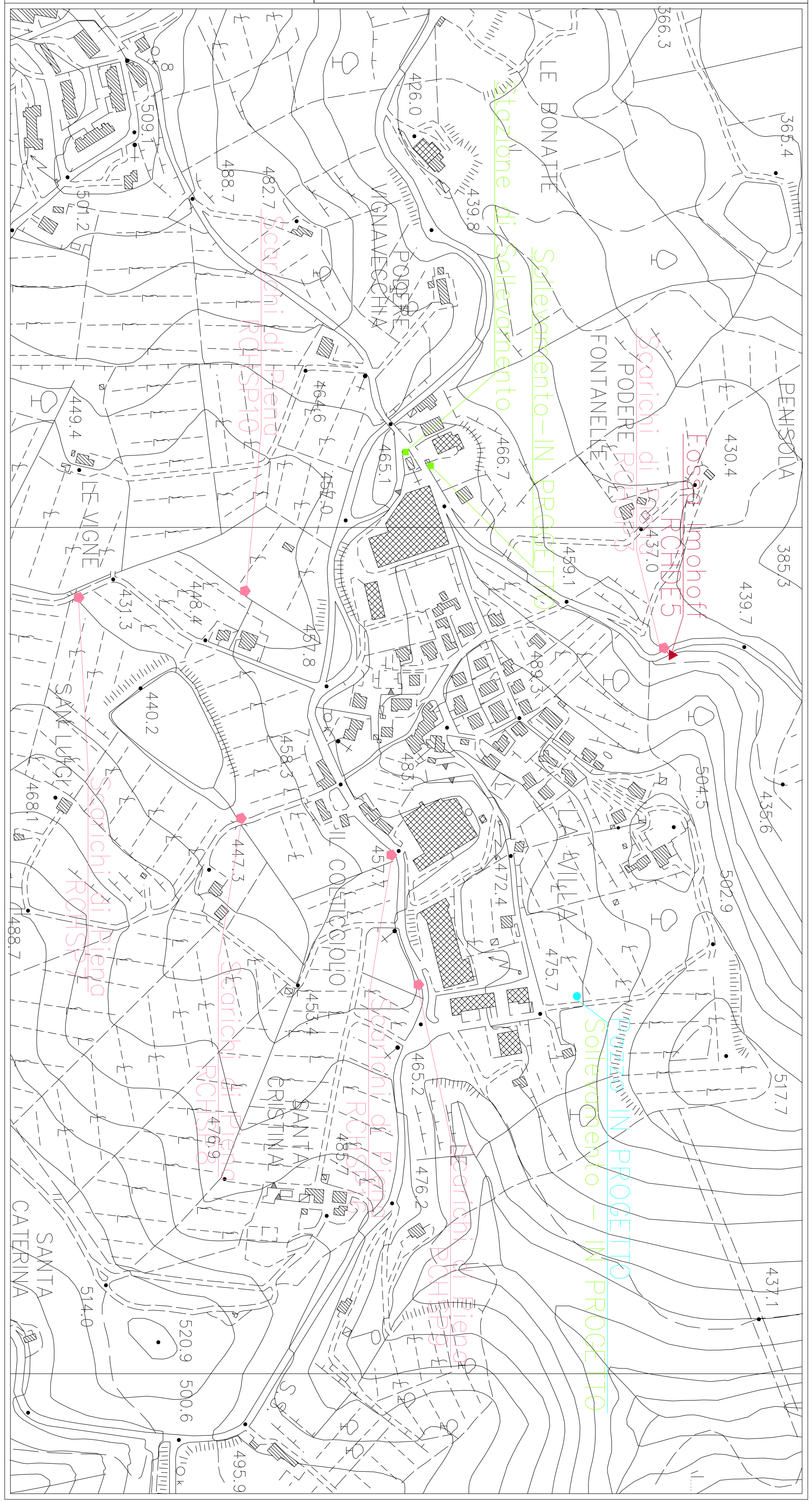





# OSSERVAZIONI R.U.

Elaborato:	7	Localizzazione Impianti Esistenti	Scale: 1:20.000
Responsabile Lavori:	Ing. Stefano BIGNARDI	Responsabile Lavori:	Geom. Massimo SPINELLO
Collaboratori:	Arch. Daniela DE LUCA	Collaboratori:	
Autore:		Controllato:	
Disegnato:		Approvato:	

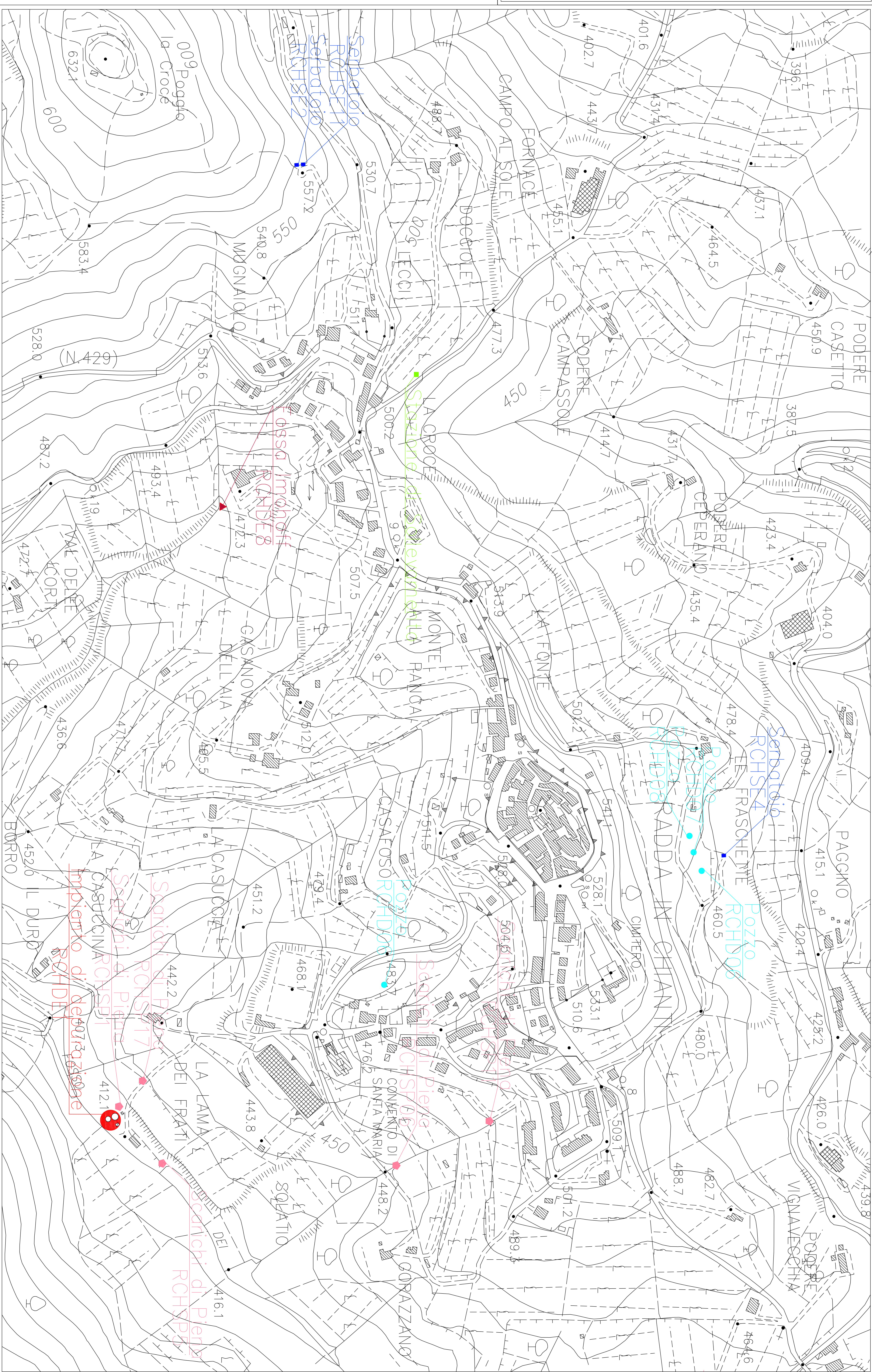



**COMUNE DI RADDA IN CHIANTI**  
**Provincia di SIENA**



# OSSERVAZIONI R.U.

Elaborato : <b>8</b>	<b>LOCALIZZAZIONE IMPIANTI ESISTENTI</b>	Data : 05/02/2012		
	<b>LOC. MALPENSATA</b>	Scala : 1:2000		
Responsabile Unità Piano Sviluppo e Lavori: <i>Ing. Barbara BACCHI</i>		Responsabile Unità Autorizzazioni Servizi ed Eroghe: <i>Geom. Massimo SPINELLO</i>		
Collaboratori Interni : <i>Arch. Giuseppe SEVERI</i>				
Indice rev.	Data	Oggetto	Controllato	Approvato

La proprietà del presente elaborato è tutelata e termini di legge. È vietato quindi usarlo, modificarlo, venderlo, noleggiarlo o altri.

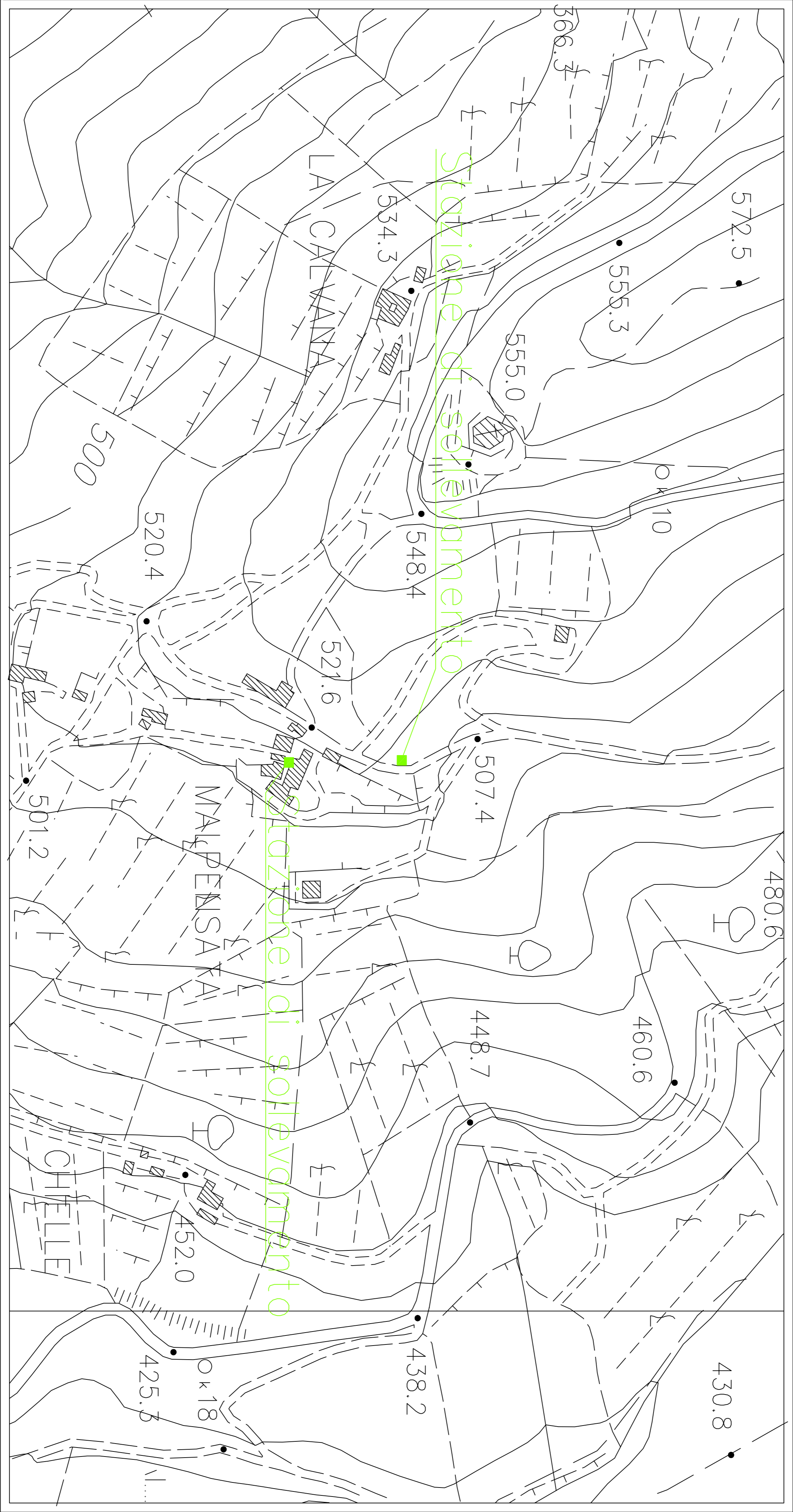



**COMUNE DI RADDA IN CHIANTI**  
**Provincia di SIENA**



# OSSERVAZIONI R.U.

**Elaborato :** LOCALIZZAZIONE IMPIANTI ESISTENTI  
**9** LOC. SAN MARTINO A LUCCARELLI  
**Data :** 05.03.2012  
**Scala :** 1:2.000

**Responsabile Unità Piano Sviluppo e Lavori:** Ing. Barbara BIANCHI  
**Responsabile Unità Autorizzazioni, Servizi ed Eroghe:** Geom. Massimo SPINELLO

**Collaboratori interni:** Avv. Giuseppe SEVERI

Indice rev.	Data	Oggetto	Controllo	Approvato

La proprietà del presente elaborato è tutelata ai termini di legge. È vietato l'uso non autorizzato, modificato, ristampato o in altro modo.

