

PIANO STRUTTURALE INTERCOMUNALE

COMUNE DI CASTELLINA IN CHIANTI - COMUNE DI RADDA IN CHIANTI
- Provincia di Siena -

SINDACO E ASSESSORE ALL'URBANISTICA DEL
COMUNE DI CASTELLINA IN CHIANTI
Marcello Bonachi

SINDACO DEL COMUNE DI RADDA IN CHIANTI
Pierpaolo Mugnaini

ASSESSORE ALL'URBANISTICA DEL COMUNE
DI RADDA IN CHIANTI
Danielle Barbucci

GARANTE DELL'INFORMAZIONE E
PARTECIPAZIONE
Lucrezia Falor (fino al 13/02/2020)
Roberto Gambarecci (fino al 20/01/2021)
Alessandra Capoccioli (dal 21/01/2021)

RESPONSABILE DEL PROCEDIMENTO
Alessandra Bellini (fino a giugno 2019)
Alberto Sardelli (fino a ottobre 2020)
Roberto Gambarecci (da ottobre 2020)

UFFICIO DI PIANO ASSOCIATO
Francesco Antonelli
Venanzio Zini
Federico Betti
Grazia Calosi (fino ad Aprile 2021)
Cesare Castellani
Carlo Gagliardi
Sandra Molinari
Claudio Pieri

ASPETTI URBANISTICI E V.A.S.
Michela Chis (Progettista e coordinatore)
Lucrezia Barilli
Ilaria Scotarzi
Giulia Galieti (fino a Aprile 2021)
Sara Piancastelli (fino a Luglio 2021)
Alessia Toranelli (fino a Aprile 2021)

ASPETTI AGRONOMICI E V.L.
PPM S.r.l. Società tra Professionisti
Guido Franchi
Collaboratore
Irene Giannelli

ASPETTI GEOLOGICI
Duccio Losi
Collaboratore
Duccio Nottari

ASPETTI IDRAULICI
Hydrogeo Ingegneria Srl
Giacomo Gazzini

ASPETTI SOCIO ECONOMICI
Terre di Siena Lab Srl
Alessio Buccarelli
Massimo Iannicello

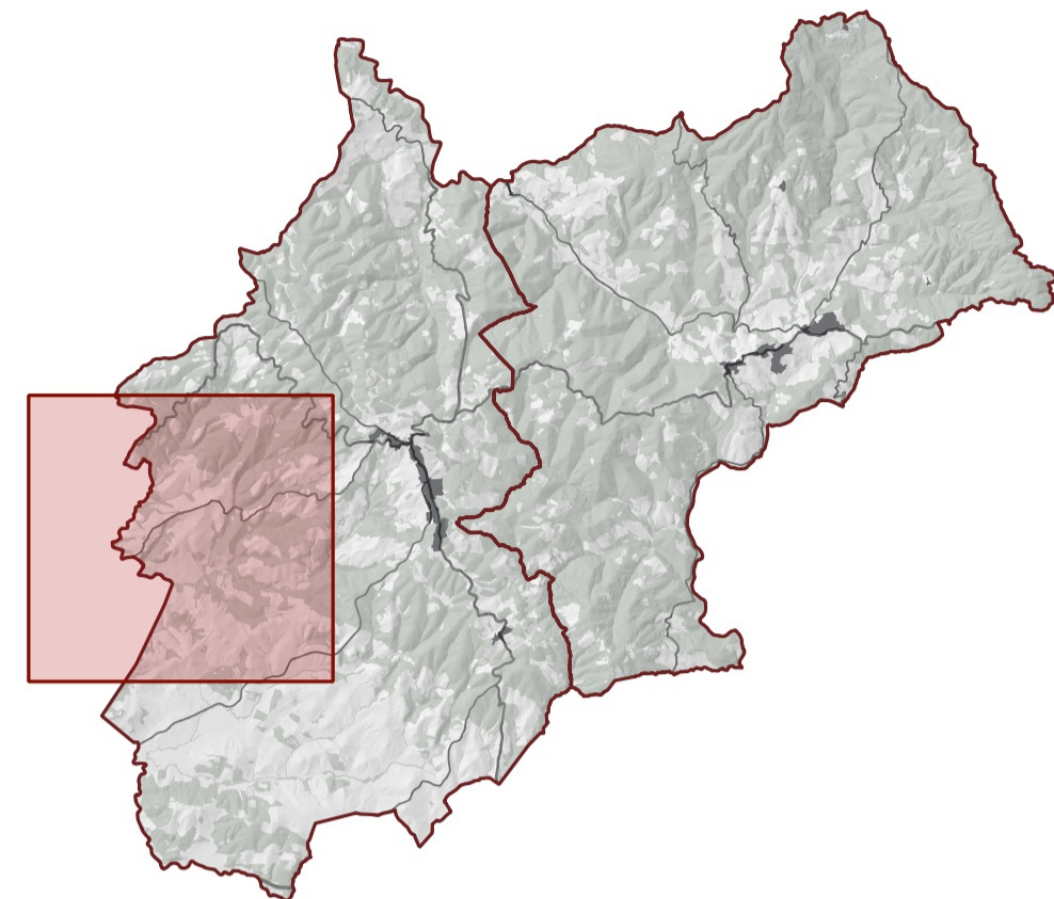

Adozione

Approvazione

Criticità territoriali
- Modificata a seguito di conferenza paesaggistica -

VAS_1b

Scala - 1:10.000

Settembre 2023

Legenda

Elementi di contesto

--- Confini comunali

Struttura idrogeomorfologica

Alto grado di sensibilità intrinseca degli acquiferi

Pericolosità geologica (P3 e P4)

Pericolosità sismica (P3 e P4)

Pericolosità idraulica (P3)

Il sistema delle cave (PRC - D.C.R.T. 21 luglio 2020, n.47)

PRC - Giacimenti

Siti inattivi

Struttura ecosistemica

Agroecosistema intensivo

Struttura insediativa

Aree degradate (art.25, L.R. 65/2014)

Siti da bonificare con procedimento attivo (SISBON)

Aree da riqualificare/rigenerare (art.4, c. 4, L.R.T. n.65/2014)

Struttura agro-forestale

Agroecosistema frammentato in abbandono

Aree di emergenza ambientale del territorio rurale

