

PIANO STRUTTURALE INTERCOMUNALE

COMUNE DI CASTELLINA IN CHIANTI - COMUNE DI RADDA IN CHIANTI
- Provincia di Siena -

SINDACO E ASSESSORE ALL'URBANISTICA DEL
COMUNE DI CASTELLINA IN CHIANTI
Marcello Bonachi

SINDACO DEL COMUNE DI RADDA IN CHIANTI
Pierpaolo Mugnaini

ASSESSORE ALL'URBANISTICA DEL COMUNE
DI RADDA IN CHIANTI
Danielle Barbucci

GARANTE DELL'INFORMAZIONE E
PARTECIPAZIONE
Lucrezia Falot (fino al 13/02/2020)
Roberto Gamberucci (fino al 20/01/2021)
Alessandra Capaccioli (dal 21/01/2021)

RESPONSABILE DEL PROCEDIMENTO
Alessandra Bellini (fino a giugno 2019)
Alberto Sardelli (fino a ottobre 2020)
Roberto Gamberucci (da ottobre 2020)

UFFICIO DI PIANO ASSOCIATO
Francesco Antonelli
Venanzio Zini
Federico Betti
Grazia Calosi (fino ad Aprile 2021)
Cesare Castellani
Carlo Gagliardi
Sandra Molteni
Claudio Pieri

ASPETTI URBANISTICI E V.A.S.
Michela Chis (Progettista e coordinatore)
Lucrezia Baroni
Ilaria Scotarzi
Giulia Galteri (fino a Aprile 2021)
Sara Piancastelli (fino a Luglio 2021)
Alessia Torregiani (fino a Aprile 2021)

ASPETTI AGRONOMICI E V.L.
PPM S.r.l. Società tra Professionisti
Guido Franchi
Collaboratore
Irene Giannelli

ASPETTI GEOLOGICI
Duccio Losi
Collaboratore
Duccio Nostri

ASPETTI IDRAULICI
Hydrogeo Ingegneria Srl
Giacomo Gazzini

ASPETTI SOCIO ECONOMICI
Terre di Siena Lab Srl
Alessio Bucciarelli
Massima Iannicelli



Adozione

Approvazione

Patrimonio territoriale
- Modificata a seguito di conferenza paesaggistica -

STA_5i

Scala - 1:10.000

Agosto 2023

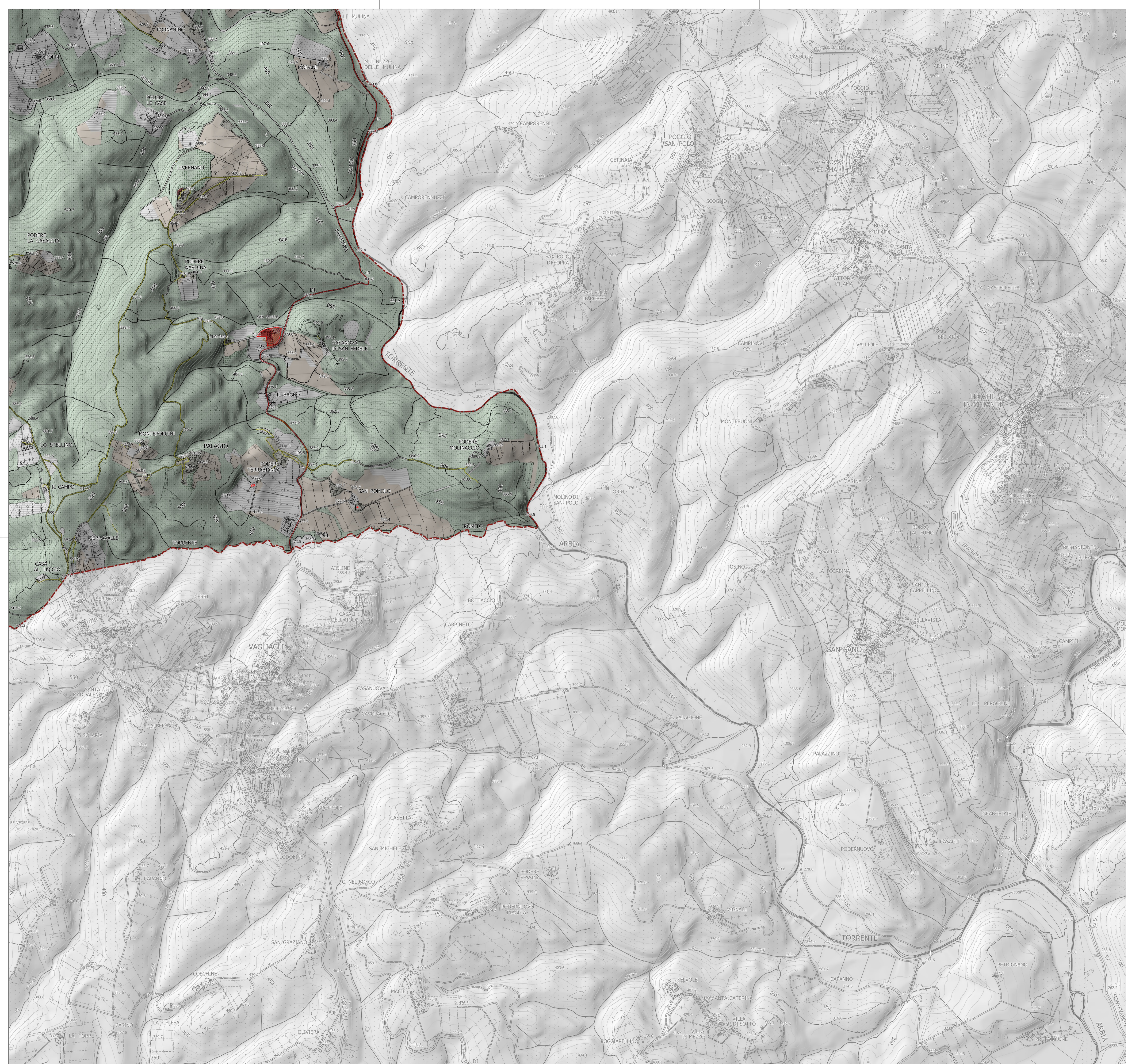

Legenda

Elementi di contesto

- Confini comunali
- Corpi d'acqua
- Reticolo Idrografico - L.R. 79/1912
- Stradario Regione Toscana (Internet grafo strade v4.37)
- SS - Strada statale
- SR - Strada regionale
- SP - Strada provinciale
- SC - Strada comunale
- SV - Strada vicinale

- Viabilità di valore culturale
- Tratti della viabilità di valore paesaggistico

- Perimetro del territorio urbanizzato
- Ambito periurbano di cui all'art. 67 della L.R.T. n.65/2014

Patrimonio territoriale

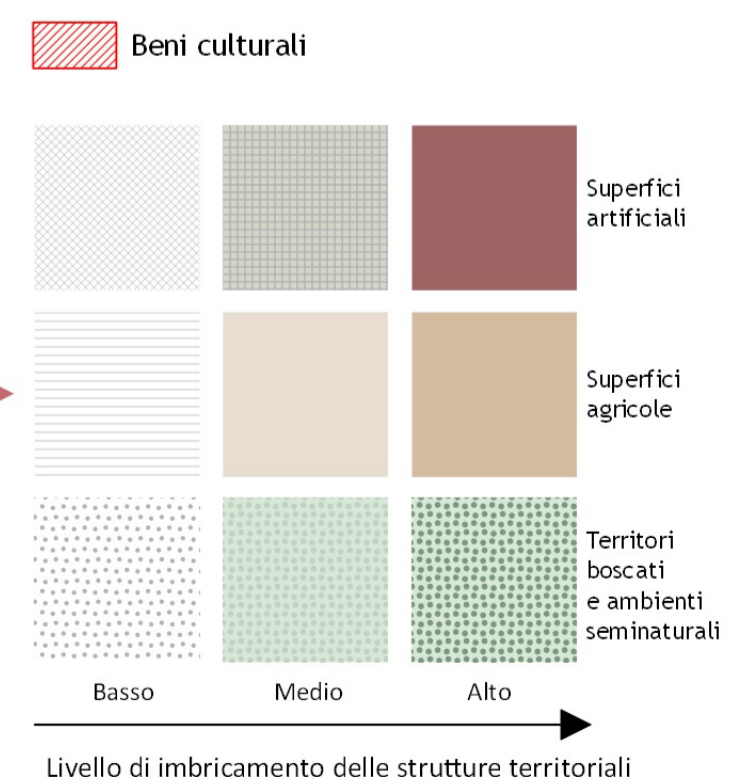

- STA_1
Invariante strutturale idro-geomorfologica
- STA_2
Invariante strutturale ecosistemica
- STA_3
Struttura territoriale insediativa
- STA_4
Invariante strutturale agro forestale
- QC_ev1
Beni Culturali, Aree di pertinenza e BSA del PTCF
- QC_ev2
Beni Paesaggistici e siti Rete Natura 2000
- QC_gis
Componenti del paesaggio e relazioni visive