

PIANO STRUTTURALE INTERCOMUNALE

COMUNE DI CASTELLINA IN CHIANTI - COMUNE DI RADDA IN CHIANTI
- Provincia di Siena -

SINDACO E ASSESSORE ALL'URBANISTICA DEL
COMUNE DI CASTELLINA IN CHIANTI
Marcello Bonachi

SINDACO DEL COMUNE DI RADDA IN CHIANTI
Pierpaolo Mugnaini

ASSESSORE ALL'URBANISTICA DEL COMUNE
DI RADDA IN CHIANTI
Danielle Barbacci

GARANTE DELL'INFORMAZIONE E
PARTICIPAZIONE
Lucrezia Falot (fino al 13/02/2020)
Roberto Gambacuci (fino al 20/01/2021)
Alessandra Capaccioli (dal 21/01/2021)

RESPONSABILE DEL PROCEDIMENTO
Alessandra Bellini (fino a giugno 2019)
Alberto Sardelli (fino a ottobre 2020)
Roberto Gambacuci (da ottobre 2020)

UFFICIO DI PIANO ASSOCIATO
Francesco Antonelli
Venanzio Zini
Federico Betti
Grazia Calosi (fino ad Aprile 2021)
Cesare Castellini
Carlo Gagliardi
Sandra Molteni
Claudio Pieri

ASPETTI URBANISTICI E V.A.S.
Michela Chis (Progettista e coordinatore)
Lucrezia Barilli
Ilaria Scotari
Giulia Galvani (fino a Aprile 2021)
Sara Piancastelli (fino a Luglio 2021)
Alessia Tognarelli (fino a Aprile 2021)

ASPETTI AGRONOMICI E V.L.
PPM S.r.l. Società tra Professionisti
Guido Franchi
Collaboratore:
Irene Giannelli

ASPETTI GEOLOGICI
Duccio Losi
Collaboratore:
Duccio Nottari

ASPETTI IDRAULICI
Hydrogeo Ingegneria Srl
Giuseppe Gazzini

ASPETTI SOCIO ECONOMICI
Terre di Siena Lab Srl
Alessio Buccarelli
Massimo Iannicelli

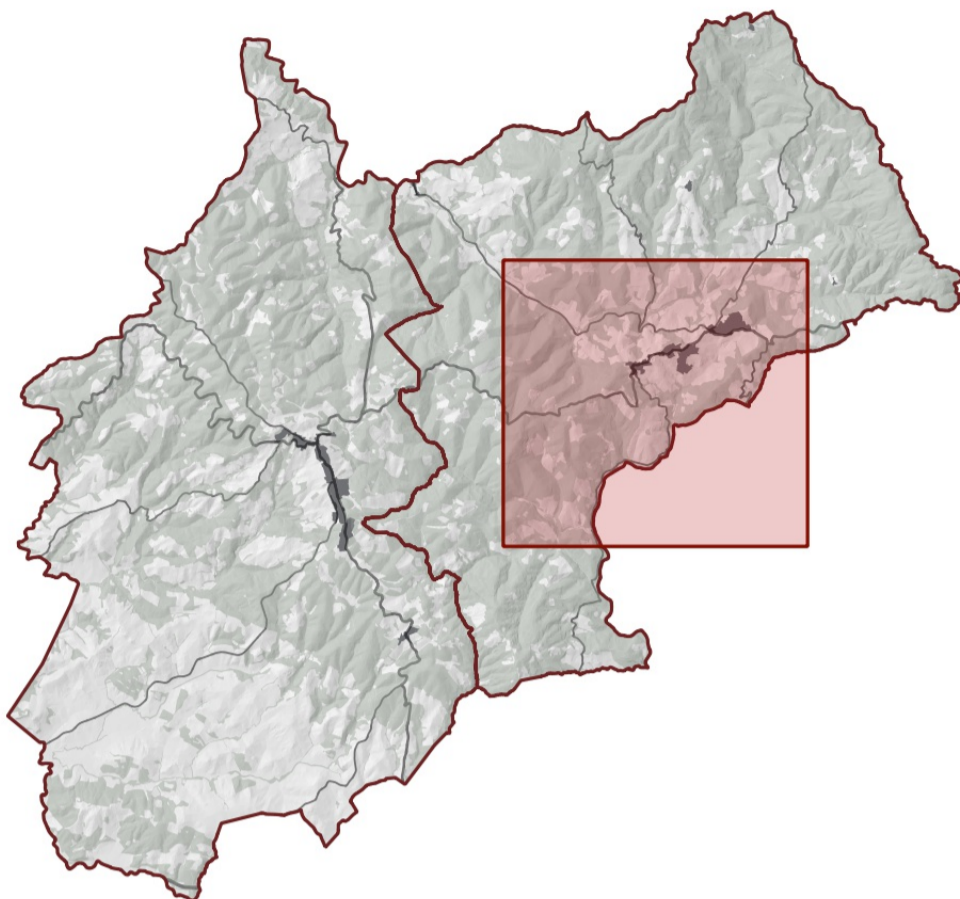

Adozione

Approvazione

Patrimonio territoriale
- Modificata a seguito di conferenza paesaggistica -

STA_5h

Scala - 1:10.000

Agosto 2023

Legenda

Elementi di contesto

- Confini comunali
- Corpi d'acqua
- Reticolo Idrografico - L.R. 79/2012
- Stradario Regione Toscana (Internet grafo strade v4.37)
- SS - Strada statale
- SR - Strada regionale
- SP - Strada provinciale
- SC - Strada comunale
- SV - Strada vicinale

- Viabilità di valore culturale
- Tratti della viabilità di valore paesaggistico

- Perimetro del territorio urbanizzato
- Ambito periurbano di cui all'art. 67 della L.R.T. n.65/2014

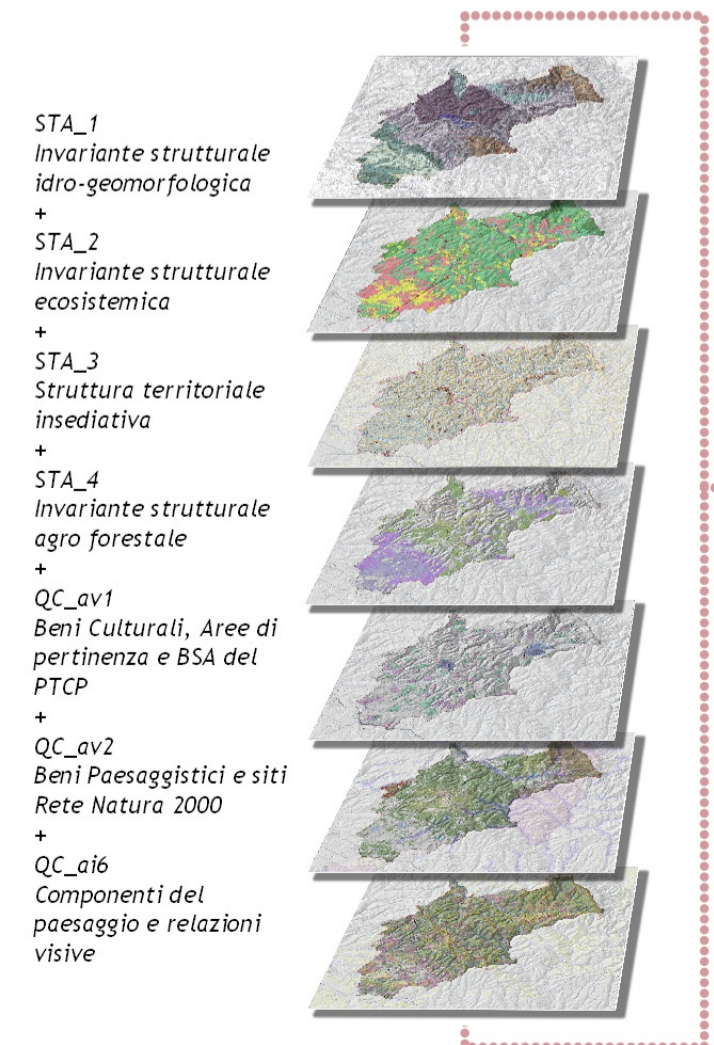

Patrimonio territoriale

Beni culturali			
			Superfici artificiali
			Superfici agricole
			Territori boscati e ambienti seminaturali
Basso Medio Alto			
Livello di imbricamento delle strutture territoriali			

