

PIANO STRUTTURALE INTERCOMUNALE

COMUNE DI CASTELLINA IN CHIANTI - COMUNE DI RADDA IN CHIANTI
- Provincia di Siena -

SINDACO E ASSESSORE ALL'URBANISTICA DEL
COMUNE DI CASTELLINA IN CHIANTI
Marcello Bonachi

SINDACO DEL COMUNE DI RADDA IN CHIANTI
Pierpaolo Mugnaini

ASSESSORE ALL'URBANISTICA DEL COMUNE
DI RADDA IN CHIANTI
Danielle Barbucci

GARANTE DELL'INFORMAZIONE E
PARTICIPAZIONE
Lorenza Falot (fino al 13/02/2020)
Roberto Gambarecci (fino al 20/01/2021)
Alessandra Capaccioli (dal 21/01/2021)

RESPONSABILE DEL PROCEDIMENTO
Alessandro Bellini (fino a giugno 2019)
Alberto Sardelli (fino a ottobre 2020)
Roberto Gambarecci (da ottobre 2020)

UFFICIO DI PIANO ASSOCIATO
Francesco Antonelli
Venonica Zini
Federico Betti
Grazia Calosi (fino ad Aprile 2021)
Cesare Castellani
Carlo Gagliardi
Sandra Molinari
Claudio Pieri

ASPETTI URBANISTICI E V.A.S.
Michela Chis (Progettista e coordinatore)
Lorena Baroni
Ilaria Scotari
Giulia Galvani (fino a Aprile 2021)
Sara Piancastelli (fino a Luglio 2021)
Alessia Tognarelli (fino a Aprile 2021)

ASPETTI AGRONOMICI E V.L.
PPM S.r.l. Società tra Professionisti
Guido Franchi
Collaboratore:
Irene Giannelli

ASPETTI GEOLOGICI
Duccio Losi
Collaboratore:
Duccio Notti

ASPETTI IDRAULICI
Hydrogeo Ingegneria Srl
Giacomo Gazzini

ASPETTI SOCIO ECONOMICI
Terre di Siena Lab Srl
Alessio Bucciarelli
Massima Iannicelli

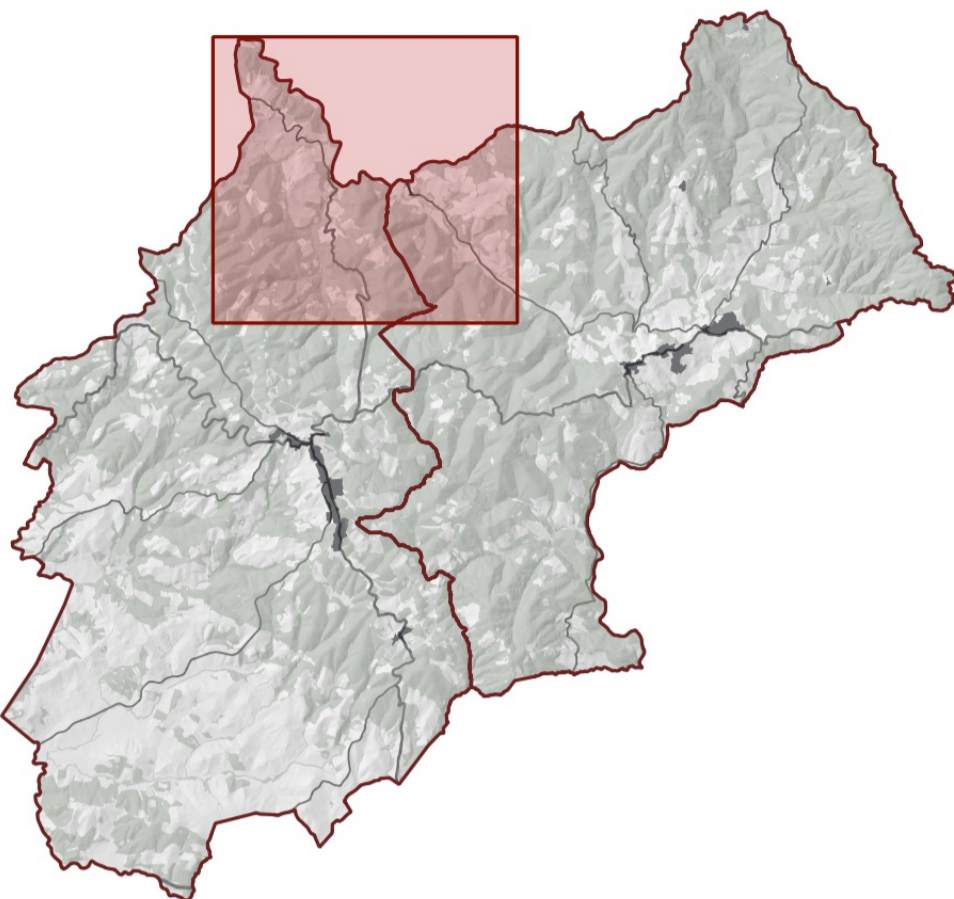

Adozione

Approvazione

Patrimonio territoriale
- Modificata a seguito di conferenza paesaggistica -

STA_5d

Scala - 1:10.000

Agosto 2023

Legenda

Elementi di contesto

- Confini comunali
- Corpi d'acqua
- Reticolo Idrografico - L.R. 79/2012
- Stradario Regione Toscana (Internet grafo strade v4.37)
- SS - Strada statale
- SR - Strada regionale
- SP - Strada provinciale
- SC - Strada comunale
- SV - Strada vicinale

- Viabilità di valore culturale
- Tratti della viabilità di valore paesaggistico

- Perimetro del territorio urbanizzato
- Ambito periurbano di cui all'art. 67 della L.R.T. n.65/2014

Patrimonio territoriale

Beni culturali		

Basso Medio Alto

Livello di imbricamento delle strutture territoriali

- STA_1
Invariante strutturale
idro-geomorfologica
- STA_2
Invariante strutturale
ecosistemica
- STA_3
Struttura territoriale
insediativa
- STA_4
Invariante strutturale
agro forestale
- QC_ev1
Beni Culturali, Aree di
pertinenza e BSA del
PTCP
- QC_ev2
Beni Paesaggistici e siti
Rete Natura 2000
- QC_gis
Componenti del
paesaggio e relazioni
visive

