

PIANO STRUTTURALE INTERCOMUNALE

COMUNE DI CASTELLINA IN CHIANTI - COMUNE DI RADDA IN CHIANTI
- Provincia di Siena -

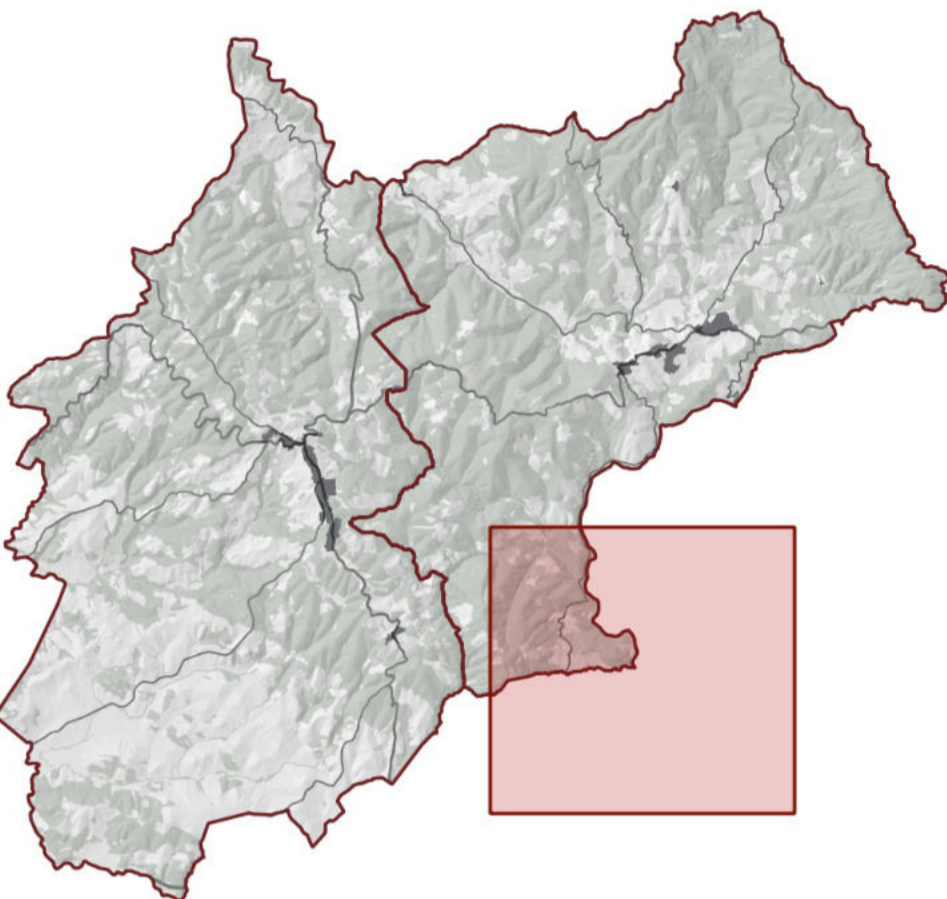

SINDACO E ASSESSORE ALL'URBANISTICA DEL
COMUNE DI CASTELLINA IN CHIANTI
Marcello Bonachi

SINDACO DEL COMUNE DI RADDA IN CHIANTI
Pierpaolo Mugnaini

ASSESSORE ALL'URBANISTICA DEL COMUNE
DI RADDA IN CHIANTI
Danielle Barbucci

GARANTE DELL'INFORMAZIONE E
PARTICIPAZIONE
Lucrezia Falot (fino al 13/02/2020)
Roberto Gamberucci (fino al 20/01/2021)
Alessandra Capoccioli (dal 21/01/2021)

RESPONSABILE DEL PROCEDIMENTO
Alessandra Bellini (fino a giugno 2019)
Alberto Sardelli (fino a ottobre 2020)
Roberto Gamberucci (da ottobre 2020)

UFFICIO DI PIANO ASSOCIATO
Francesco Antonelli
Venincio Zini
Federico Betti
Grazia Calosi (fino ad Aprile 2021)
Cesare Castellani
Carlo Gagliardi
Sandra Malinti
Claudio Pieri

ASPETTI URBANISTICI E V.A.S.
Michela Chis (Progettista e coordinatore)
Lorena Bartoli
Ilario Scotarzi
Giulia Galteri (fino a Aprile 2021)
Sara Piancastelli (fino a Luglio 2021)
Alessia Tonganelli (fino a Aprile 2021)

ASPETTI AGRONOMICI E V.L.
PPM S.r.l. Società tra Professionisti
Guido Franchi
Collaboratore
Irene Giannelli

ASPETTI GEOLOGICI
Duccio Losi
Collaboratore
Duccio Nostri

ASPETTI IDRAULICI
Hydrogeo Ingegneria Srl
Giacomo Gazzini

ASPETTI SOCIO ECONOMICI
Terre di Siena Lab Srl
Alessio Bucciarelli
Massimo Iannicelli

Adozione

Approvazione

Vincolo idrogeologico e ulteriori vincoli

QC_av3i

Scala - 1:10.000

Giugno 2022

Legenda

Elementi di contesto

--- Confini comunali

Vincolo cimiteriale

- Cimiteri
- Area di rispetto cimiteriale (200m)
- Area di rispetto cimiteriale (50m) - Radda in Chianti

Acque ad uso pubblico

- Pozzi
- ▲ Sorgenti
- Fascia di rispetto (200m)

Impianti di depurazione

- Impianti
- Area di rispetto dei Depuratori (100m)

Reticolo idrografico

- Reticolo idrografico - LR 79/2012
- Area di cui all' art.3 della LR 41/2018 (10m per lato)

Vincolo Idrogeologico

- Vincolo Idrogeologico di cui al RD n.3267 del 1923

