

PIANO STRUTTURALE INTERCOMUNALE

COMUNE DI CASTELLINA IN CHIANTI - COMUNE DI RADDA IN CHIANTI
- Provincia di Siena -

SINDACO E ASSESSORE ALL'URBANISTICA DEL
COMUNE DI CASTELLINA IN CHIANTI
Marcello Bonachi

SINDACO DEL COMUNE DI RADDA IN CHIANTI
Pierpaolo Mugnaini

ASSESSORE ALL'URBANISTICA DEL COMUNE
DI RADDA IN CHIANTI
Danielle Barbucci

GARANTE DELL'INFORMAZIONE E
PARTECIPAZIONE
*Lorenza Falor (fino al 13/02/2020)
Roberto Gamberucci (fino al 20/01/2021)
Alessandra Capaccioli (dal 21/01/2021)*

RESPONSABILE DEL PROCEDIMENTO
*Alessandro Bellini (fino a giugno 2019)
Alberto Sardelli (fino a ottobre 2020)
Roberto Gamberucci (da ottobre 2020)*

UFFICIO DI PIANO ASSOCIATO
*Francesco Antonelli
Veronica Zini
Federico Betti
Grazia Calosi (fino ad Aprile 2021)
Casare Castellini
Carlo Gagliardi
Sandra Molinari
Claudio Pieri*

ASPETTI URBANISTICI E V.A.S.
*Michela Chis (Progettista e coordinatore)
Lorena Barilli
Ilario Scotari
Giulia Galteri (fino a Aprile 2021)
Sara Piancastelli (fino a Luglio 2021)
Alessia Tognarelli (fino a Aprile 2021)*

ASPETTI AGRONOMICI E V.L.
*PPM S.r.l. Società tra Professionisti
Guido Franchi
Collaboratore
Irene Giannelli*

ASPETTI GEOLOGICI
*Duccio Losi
Collaboratore
Duccio Nottari*

ASPETTI IDRAULICI
*Hydrogeo Ingegneria Srl
Giacomo Gazzini*

ASPETTI SOCIO ECONOMICI
*Terre di Siena Lab Srl
Alessio Buccarelli
Massima Iannicello*

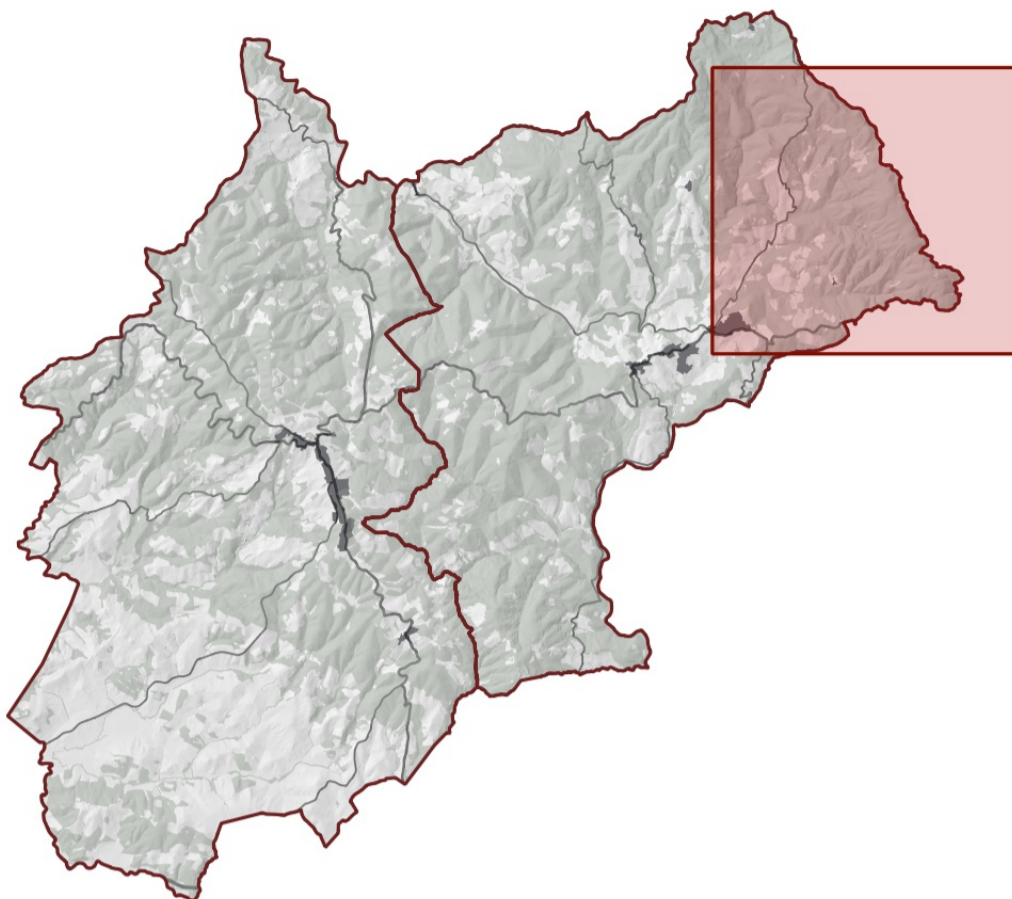

Adozione

Approvazione

Beni Paesaggistici e siti "Rete Natura 2000"
- Modificata a seguito di conferenza paesaggistica -

QC_av2I

Scala - 1:10.000

Novembre 2023

Legenda

Elementi di contesto

--- Confini comunali

Beni Paesaggistici

Aree tutelate per legge (art. 142)

* Lett. b) - I territori contermini ai laghi

Specchi di acqua con perimetro maggiore di 500m

■ Territori con termini ai laghi compresi in una fascia della profondità di 300m dalla linea di battigia, anche per i territori elevati sui laghi (comma 1, lettera b)

Let. c) - I fiumi, i torrenti, i corsi d'acqua

■ Fiumi torrenti Allegato I, corsi acqua Allegato E

■ I fiumi, i torrenti, i corsi d'acqua iscritti negli elenchi previsti dal testo unico delle disposizioni di legge sulle acque ed impianti elettrici, approvato con regio decreto 11 dicembre 1933, n. 1775 e le relative sponde o piedi degli argini per una fascia di 150 metri ciascuna (comma 1, lettera c)

Let. f) - I parchi e le riserve nazionali o regionali

■ RPSI07 - Bosco di S. Agnese (Riserva Regionale)

* Lett. g) - I territori coperti da foreste e da boschi

■ Territori coperti da foreste e da boschi, ancorché percorsi o danneggiati dal fuoco, e quelli sottoposti a vincolo di rimboscimento (comma 1, lettera g)

Let. m) - Le zone di interesse archeologico

Zone tutelate di cui alla Disciplina dei beni paesaggistici, Elaborato 7B, articoli 11.3, lett. a) e b)

■ SI16 - Zona comprendente il tumulo etrusco di Montecalvario

■ SI18 - Zona comprendente l'abitato etrusco di Cetamura

Immobili ed aree di notevole interesse pubblico D.Lgs.42/2004, art.136 (aggiornamento DCR 46/2019)

■ Zona circostante il centro abitato di Monteriggioni (108-1965dec)

■ Zona di Volpaia nel Comune di Radda in Chianti (15-1973dec)

■ Zona del centro abitato ed area circostante del Comune di Castellina in Chianti (56-1971)

Siti Rete Natura 2000

■ Area ZSC - IT5190002 - Monti del Chianti

* Fonte del dato originale GEOSCOPIO, modificato come da verbale della Seduta n. 5 - 30.10.2023, Conferenza Paesaggistica art. 21 del PIT-PPR

