

# PIANO STRUTTURALE INTERCOMUNALE

COMUNE DI CASTELLINA IN CHIANTI - COMUNE DI RADDA IN CHIANTI  
- Provincia di Siena -

SINDACO E ASSESSORE ALL'URBANISTICA DEL  
COMUNE DI CASTELLINA IN CHIANTI  
*Marcello Bonachi*

SINDACO DEL COMUNE DI RADDA IN CHIANTI  
*Pierpaolo Mugnaini*

ASSESSORE ALL'URBANISTICA DEL COMUNE  
DI RADDA IN CHIANTI  
*Danielle Barbucci*

GARANTE DELL'INFORMAZIONE E  
PARTICIPAZIONE  
*Lucrezia Falot (fino al 13/02/2020)*  
*Roberto Gambareuci (fino al 20/01/2021)*  
*Alessandra Capoccioli (dal 21/01/2021)*

RESPONSABILE DEL PROCEDIMENTO  
*Alessandra Bellini (fino a giugno 2019)*  
*Alberto Sardelli (fino a ottobre 2020)*  
*Roberto Gambareuci (da ottobre 2020)*

UFFICIO DI PIANO ASSOCIATO  
*Francesco Antonelli*  
*Venanzio Zini*  
*Federico Betti*  
*Grazia Calosi (fino ad Aprile 2021)*  
*Cesare Castellani*  
*Carlo Gagliardi*  
*Sandra Molinari*  
*Claudio Pieri*

ASPETTI URBANISTICI E V.A.S.  
*Michela Chis (Progettista e coordinatore)*  
*Carlo Barilli*  
*Ilario Scotari*  
*Giulia Galteri (fino a Aprile 2021)*  
*Sara Piancastelli (fino a Luglio 2021)*  
*Alessia Tognarelli (fino a Aprile 2021)*

ASPETTI AGRONOMICI E V.L.  
*PPM S.r.l. Società tra Professionisti*  
*Guido Franchi*  
*Collaboratore*  
*Irene Giannelli*

ASPETTI GEOLOGICI  
*Duccio Losi*  
*Collaboratore*  
*Duccio Nostri*

ASPETTI IDRAULICI  
*Hydrogeo Ingegneria Srl*  
*Giacomo Gazzini*

ASPETTI SOCIO ECONOMICI  
*Terre di Siena Lab Srl*  
*Alessio Buccarelli*  
*Massimo Iannicello*

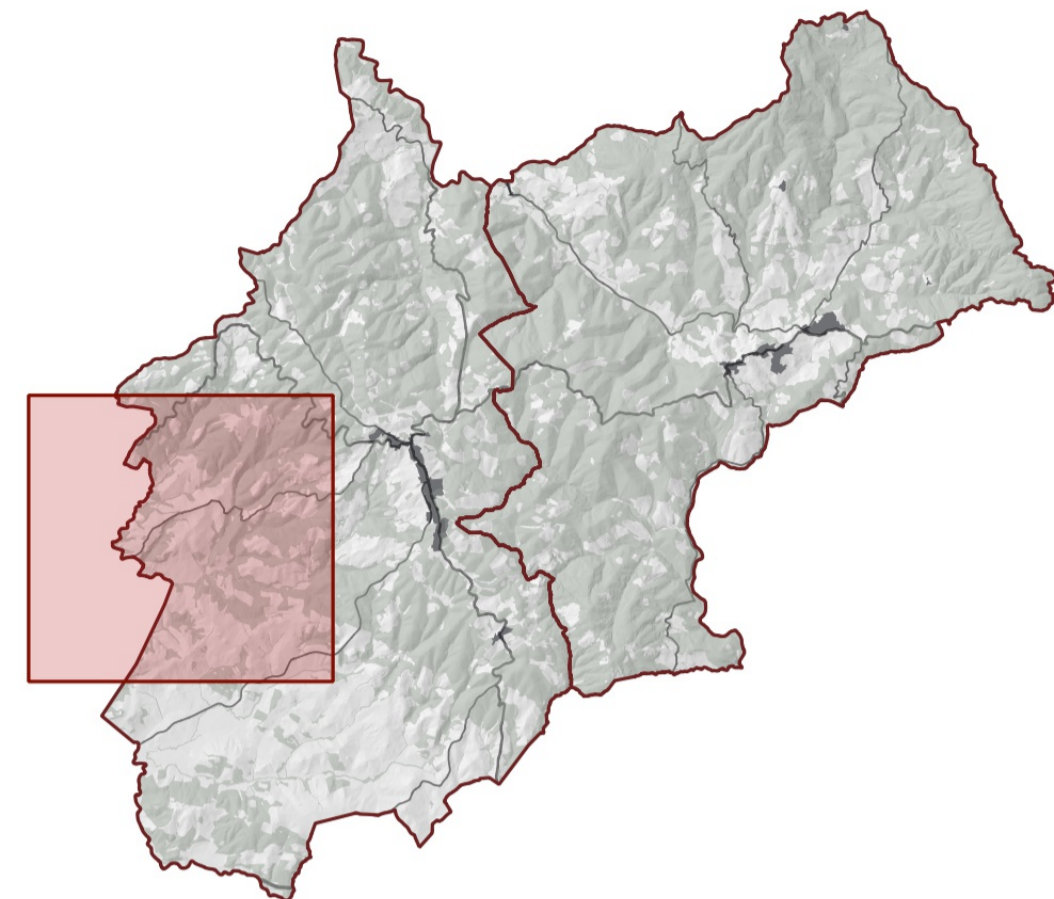

Adozione

Approvazione

Beni Paesaggistici e siti "Rete Natura 2000"  
- Modificata a seguito di conferenza paesaggistica -

QC\_av2b

Scala - 1:10.000

Novembre 2023

## Legenda

### Elementi di contesto

--- Confini comunali

### Beni Paesaggistici

Aree tutelate per legge (art. 142)

\* Lett. b) - I territori contermini ai laghi

Specchi di acqua con perimetro maggiore di 500m

Territori con termini ai laghi compresi in una fascia della profondità di 300m dalla linea di battigia, anche per i territori elevati sui laghi (comma 1, lettera b)

Let. c) - I fiumi, i torrenti, i corsi d'acqua

Fiumi torrenti Allegato I, corsi acqua Allegato E

I fiumi, i torrenti, i corsi d'acqua iscritti negli elenchi previsti dal testo unico delle disposizioni di legge sulle acque ed impianti elettrici, approvato con regio decreto 11 dicembre 1933, n. 1775 e le relative sponde o piedi degli argini per una fascia di 150 metri ciascuna (comma 1, lettera c)

Let. f) - I parchi e le riserve nazionali o regionali

RPSI07 - Bosco di S. Agnese (Riserva Regionale)

\* Lett. g) - I territori coperti da foreste e da boschi

Territori coperti da foreste e da boschi, ancorchè percorsi o danneggiati dal fuoco, e quelli sottoposti a vincolo di rimboscimento (comma 1, lettera g)

Let. m) - Le zone di interesse archeologico

Zone tutelate di cui alla Disciplina dei beni paesaggistici, Elaborato 7B, articoli 11.3, lett. a) e b)

SI16 - Zona comprendente il tumulo etrusco di Montecalvario

SI18 - Zona comprendente l'abitato etrusco di Cetamura

Immobili ed aree di notevole interesse pubblico D.Lgs.42/2004, art.136 (aggiornamento DCR 46/2019)

Zona circostante il centro abitato di Monteriggioni (108-1965dec)

Zona di Volpaia nel Comune di Radda in Chianti (15-1973dec)

Zona del centro abitato ed area circostante del Comune di Castellina in Chianti (56-1971)

Siti Rete Natura 2000

Area ZSC - IT5190002 - Monti del Chianti

\* Fonte del dato originale GEOSCOPIO, modificato come da verbale della Seduta n. 5 - 30.10.2023, Conferenza Paesaggistica art. 21 del PIT-PPR

