

# PIANO STRUTTURALE INTERCOMUNALE

COMUNE DI CASTELLINA IN CHIANTI - COMUNE DI RADDA IN CHIANTI  
- Provincia di Siena -

SINDACO E ASSESSORE ALL'URBANISTICA DEL  
COMUNE DI CASTELLINA IN CHIANTI  
*Marcello Bonachi*

SINDACO DEL COMUNE DI RADDA IN CHIANTI  
*Pierpaolo Mugnaini*

ASSESSORE ALL'URBANISTICA DEL COMUNE  
DI RADDA IN CHIANTI  
*Danielle Barbucci*

GARANTE DELL'INFORMAZIONE E  
PARTICIPAZIONE  
*Lorenza Falot (fino al 13/02/2020)*  
*Roberto Gamberucci (fino al 20/01/2021)*  
*Alessandra Capaccioli (dal 21/01/2021)*

RESPONSABILE DEL PROCEDIMENTO  
*Alessandra Bellini (fino a giugno 2019)*  
*Alberto Sardelli (fino a ottobre 2020)*  
*Roberto Gamberucci (da ottobre 2020)*

UFFICIO DI PIANO ASSOCIATO  
*Francesco Antonelli*  
*Veronica Zini*  
*Federico Betti*  
*Grazia Calosi (fino ad Aprile 2021)*  
*Cesare Castellani*  
*Carlo Gagliardi*  
*Sandra Malinti*  
*Claudio Pieri*

ASPETTI URBANISTICI E V.A.S.  
*Michela Chis (Progettista e coordinatore)*  
*Lorena Bartoli*  
*Ilario Scotarzi*  
*Giulia Galteri (fino a Aprile 2021)*  
*Sara Piancastelli (fino a Luglio 2021)*  
*Alessia Tompanelli (fino a Aprile 2021)*

ASPETTI AGRONOMICI E V.L.  
*PPM S.r.l. Società tra Professionisti*  
*Guido Franchi*  
Collaboratore  
*Irene Giannelli*

ASPETTI GEOLOGICI  
*Duccio Losi*  
Collaboratore  
*Duccio Nostri*

ASPETTI IDRAULICI  
*Hydrogeo Ingegneria Srl*  
*Giuseppe Gazzini*

ASPETTI SOCIO ECONOMICI  
*Terre di Siena Lab Srl*  
*Alessio Buccarelli*  
*Massimo Iannicelli*

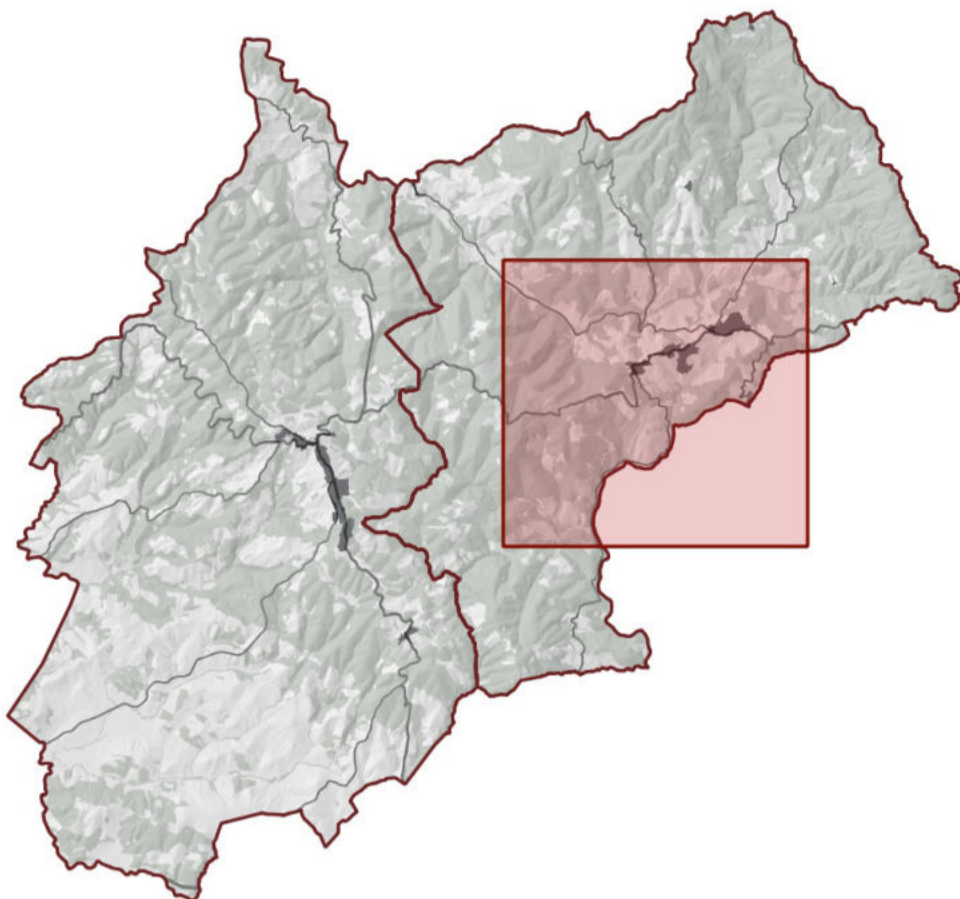

Adozione

Approvazione

Sistema infrastrutturale: mobilità, servizi, strutture turistiche

QC\_ai3h

Scala - 1:10.000

Giugno 2022

## Legenda

### Elementi di contesto

--- Confini comunali

### Strutture turistiche

Turistico Ricettiva (L.R. 65/2014 art.99, comma 1, lett.d, L.R. 86/2016)

Hotel\_B&B

■ Affitta camere

▲ Alloggio

◆ B&B

⊠ Campeggio

● Casa Vacanze

● Hotel

Agricola e connesse (L.R. 65/2014, art.99, comma 1, lett.a)

◆ Agriturismo

### Mobilità

● Fermate TPL

Percorsi turistici

— Eroica

— Via Francigena

— Via Sanese

— Percorsi Trekking

— Ciclabile

— Sentieri CAI

— Strade dell'Olio e del Vino

— Romea

### Servizi

Aree produttive

■ Tessuti prevalentemente produttivi

Standard urbanistici di cui al D.M. 1444/68

■ IS - Aree per istruzione

■ AIC - Aree per attrezzature di interesse comune

■ AP - Aree per parcheggi

■ VP - Aree per spazi pubblici attrezzati a parco e per il gioco e lo sport

