

PIANO STRUTTURALE INTERCOMUNALE

COMUNE DI CASTELLINA IN CHIANTI - COMUNE DI RADDA IN CHIANTI
- Provincia di Siena -

SINDACO E ASSESSORE ALL'URBANISTICA DEL
COMUNE DI CASTELLINA IN CHIANTI
Marcello Bonachi

SINDACO DEL COMUNE DI RADDA IN CHIANTI
Pierpaolo Mugnaini

ASSESSORE ALL'URBANISTICA DEL COMUNE
DI RADDA IN CHIANTI
Danielle Barbucci

GARANTE DELL'INFORMAZIONE E
PARTICIPAZIONE
Lucrezia Falot (fino al 13/02/2020)
Roberto Gamberucci (fino al 20/01/2021)
Alessandra Capoccioli (dal 21/01/2021)

RESPONSABILE DEL PROCEDIMENTO
Alessandro Bellini (fino a giugno 2019)
Alberto Sardelli (fino a ottobre 2020)
Roberto Gamberucci (da ottobre 2020)

UFFICIO DI PIANO ASSOCIATO
Francesco Antonelli
Venonica Zini
Federico Betti
Grazia Calosi (fino ad Aprile 2021)
Cesare Castellani
Carlo Gagliardi
Sandra Malinti
Claudio Pileri

ASPETTI URBANISTICI E V.A.S.
Michela Chis (Progettista e coordinatore)
Lorena Barilli
Ilaria Scotazzi
Giulia Galteri (fino a Aprile 2021)
Sara Piancastelli (fino a Luglio 2021)
Alessia Tonandelli (fino a Aprile 2021)

ASPETTI AGRONOMICI E V.L.
PPM S.r.l. Società tra Professionisti
Guido Franchi
Collaboratore
Irene Giannelli

ASPETTI GEOLOGICI
Duccio Losi
Collaboratore
Duccio Nostri

ASPETTI IDRAULICI
Hydrogeo Ingegneria Srl
Giacomo Gazzini

ASPETTI SOCIO ECONOMICI
Terre di Siena Lab Srl
Alessio Buccarelli
Massimo Iannicelli

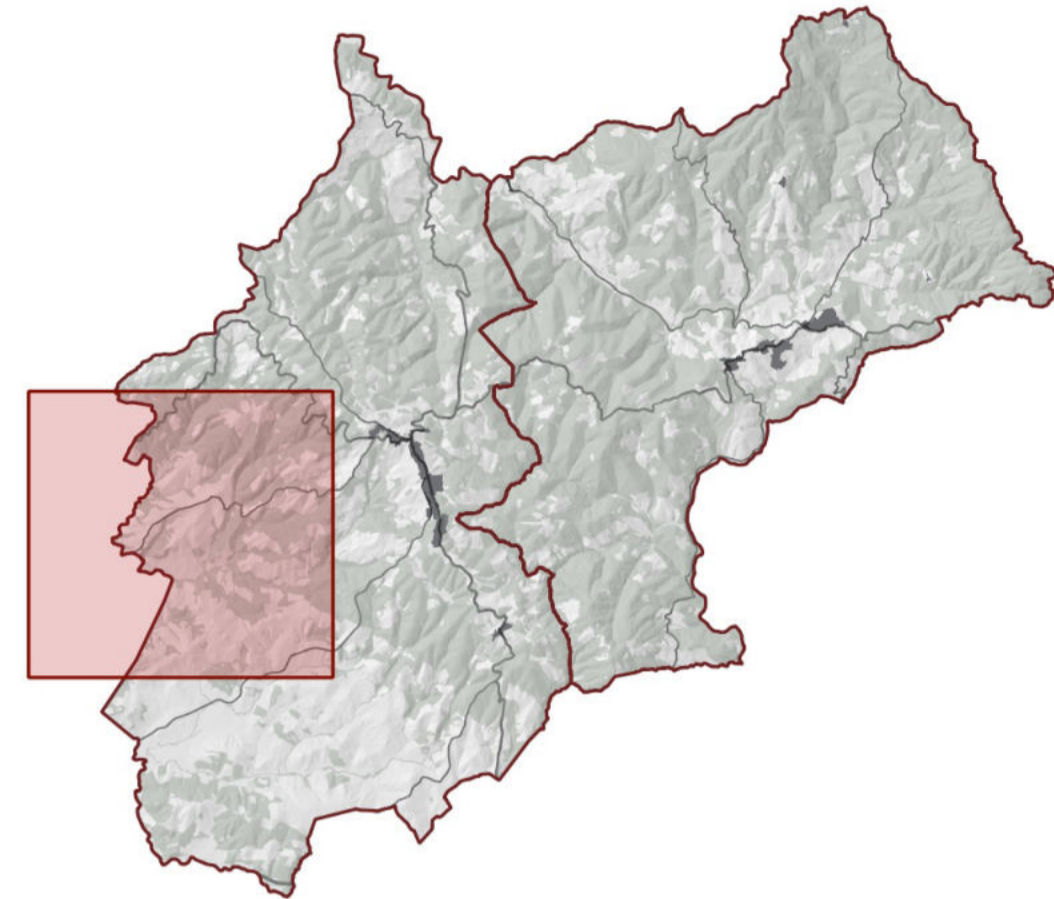

Adozione

Approvazione

Sistema infrastrutturale: mobilità, servizi, strutture turistiche

QC_ai3b

Scala - 1:10.000

Giugno 2022

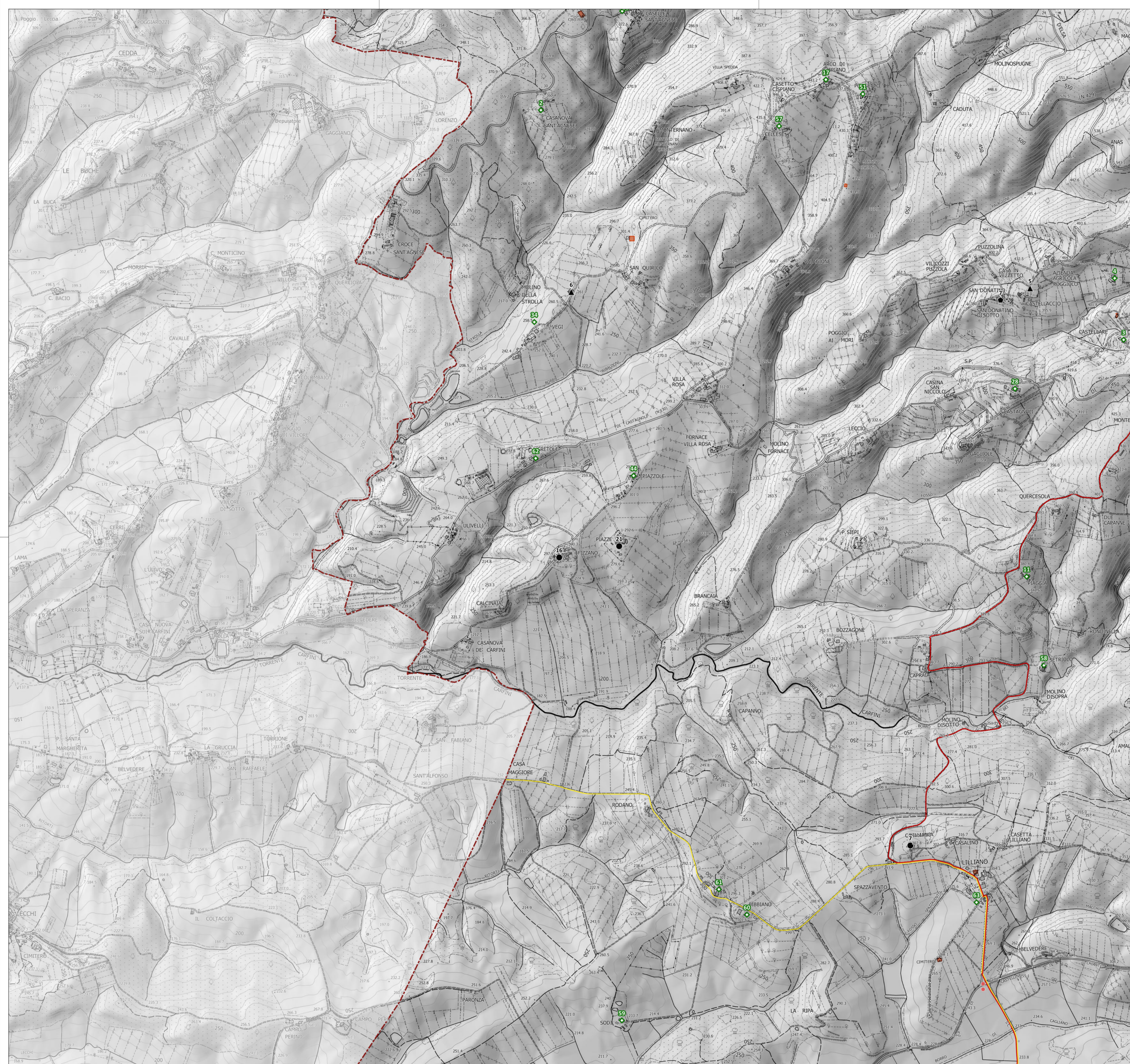

Legenda

Elementi di contesto

--- Confini comunali

Strutture turistiche

Turistico Ricettiva (L.R. 65/2014 art.99, comma 1, lett.d, L.R. 86/2016)

Hotel_B&B

■ Affitta camere

▲ Alloggio

◆ B&B

⏏ Campeggio

● Casa Vacanze

● Hotel

Agricola e connesse (L.R. 65/2014, art.99, comma 1, lett.a)

◆ Agriturismo

Mobilità

● Fermate TPL

Percorsi turistici

— Eroica

— Via Francigena

— Via Sanese

— Percorsi Trekking

— Ciclabile

— Sentieri CAI

— Strade dell'Olio e del Vino

— Romea

Servizi

Aree produttive

■ Tessuti prevalentemente produttivi

Standard urbanistici di cui al D.M. 1444/68

■ IS - Aree per istruzione

■ AIC - Aree per attrezzature di interesse comune

■ AP - Aree per parcheggi

■ VP - Aree per spazi pubblici attrezzati a parco e per il gioco e lo sport