

PIANO STRUTTURALE INTERCOMUNALE

COMUNE DI CASTELLINA IN CHIANTI - COMUNE DI RADDA IN CHIANTI
- Provincia di Siena -

SINDACO E ASSESSORE ALL'URBANISTICA DEL
COMUNE DI CASTELLINA IN CHIANTI
Marcello Bonachi

SINDACO DEL COMUNE DI RADDA IN CHIANTI
Pierpaolo Mugnaini

ASSESSORE ALL'URBANISTICA DEL COMUNE
DI RADDA IN CHIANTI
Daniela Barbucci

GARANTE DELL'INFORMAZIONE E
PARTICIPAZIONE
Lorenzo Falot (fino al 13/02/2020)
Roberto Gamberucci (fino al 20/01/2021)
Alessandro Copacelli (dal 21/01/2021)

RESPONSABILE DEL PROCEDIMENTO
Alessandro Bellini (fino a giugno 2019)
Alberto Sardelli (fino a ottobre 2020)
Roberto Gamberucci (da ottobre 2020)

UFFICIO DI PIANO ASSOCIATO
Francesco Antonelli
Veronica Zini
Federico Betti
Grazia Calosi (fino ad Aprile 2021)
Cesare Castellini
Carlo Gagliardi
Sandra Malinzi
Claudio Pileri

ASPETTI URBANISTICI E V.A.S.
Michela Chis (Progettista e coordinatore)
Lorena Bartoli
Ilario Scotari
Giulia Galteri (fino a Aprile 2021)
Sara Piancastelli (fino a Luglio 2021)
Alessia Tonagnelli (fino a Aprile 2021)

ASPETTI AGRONOMICI E V.L.
PPM S.r.l. Società tra Professionisti
Guido Franchi
Collaboratore
Irene Giannelli

ASPETTI GEOLOGICI
Duccio Losi
Collaboratore
Duccio Nostri

ASPETTI IDRAULICI
Hydrogeo Ingegneria Srl
Giacomo Gazzini

ASPETTI SOCIO ECONOMICI
Terre di Siena Lab Srl
Alessio Buccarelli
Massimo Iannicelli

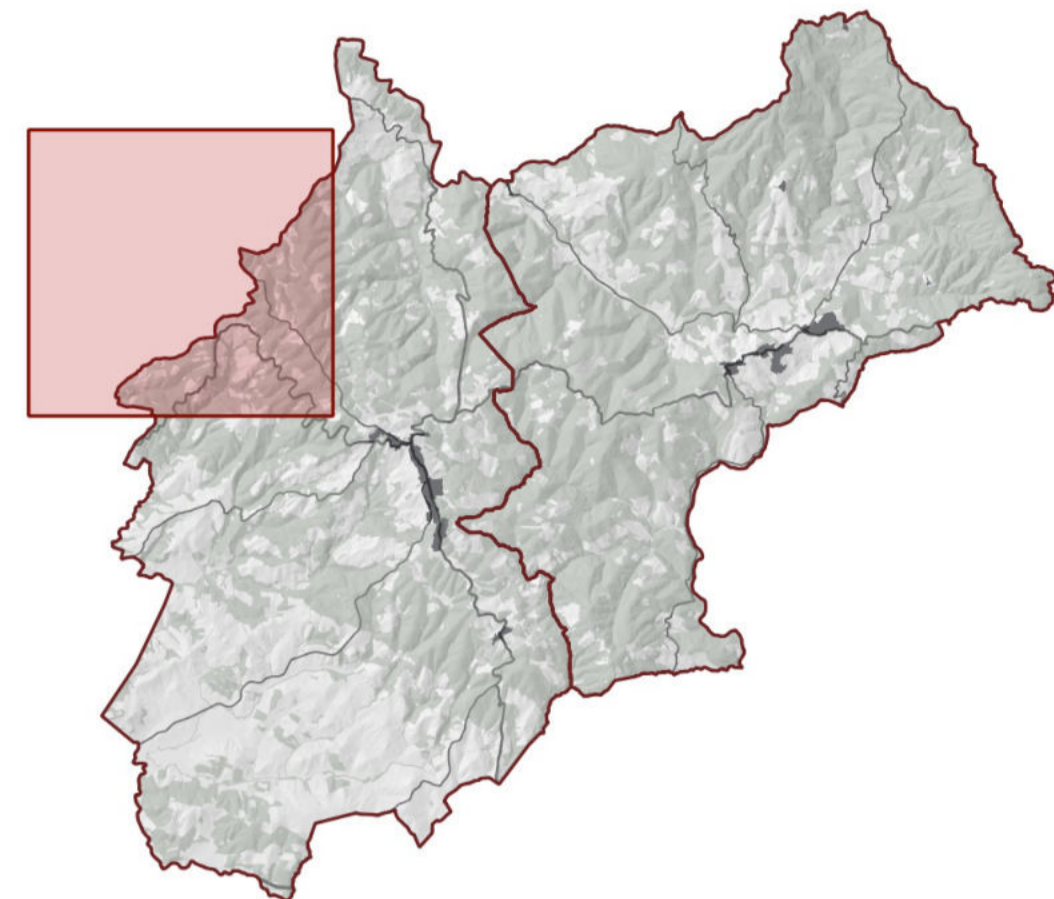

Adozione

Approvazione

Sistema infrastrutturale: mobilità, servizi, strutture turistiche

QC_ai3a

Scala - 1:10.000

Giugno 2022

Legenda

Elementi di contesto

--- Confini comunali

Strutture turistiche

Turistico Ricettiva (L.R. 65/2014 art.99, comma 1, lett.d, L.R. 86/2016)

Hotel_B&B

- Affitta camere
- ▲ Alloggio
- ◆ B&B
- ▢ Campeggio
- Casa Vacanze
- Hotel

Agricola e connesse (L.R. 65/2014, art.99, comma 1, lett.a)

- ◆ Agriturismo

Mobilità

- Fermate TPL
- Percorsi turistici
- Eroica
- Via Francigena
- Via Sanese
- Percorsi Trekking
- Ciclabile
- Sentieri CAI
- Strade dell'Olio e del Vino
- Romea

Servizi

- Aree produttive
- Tessuti prevalentemente produttivi
- Standard urbanistici di cui al D.M. 1444/68
- IS - Aree per istruzione
- AIC - Aree per attrezzature di interesse comune
- AP - Aree per parcheggi
- VP - Aree per spazi pubblici attrezzati a parco e per il gioco e lo sport

