

PIANO STRUTTURALE INTERCOMUNALE

COMUNE DI CASTELLINA IN CHIANTI - COMUNE DI RADDA IN CHIANTI
- Provincia di Siena -

SINDACO E ASSESSORE ALL'URBANISTICA DEL
COMUNE DI CASTELLINA IN CHIANTI
Marcello Bonachi

SINDACO DEL COMUNE DI RADDA IN CHIANTI
Pierpaolo Mugnaini

ASSESSORE ALL'URBANISTICA DEL COMUNE
DI RADDA IN CHIANTI
Danielle Barbucci

GARANTE DELL'INFORMAZIONE E
PARTICIPAZIONE
Lucrezia Falot (fino al 13/02/2020)
Roberto Gambarecci (fino al 20/01/2021)
Alessandra Capaccioli (dal 21/01/2021)

RESPONSABILE DEL PROCEDIMENTO
Alessandro Bellini (fino a giugno 2019)
Alberto Sardelli (fino a ottobre 2020)
Roberto Gambarecci (da ottobre 2020)

UFFICIO DI PIANO ASSOCIATO
Francesco Antonelli
Venonica Zini
Federico Betti
Grazia Calosi (fino ad Aprile 2021)
Cesare Castellini
Carlo Gagliardi
Sandra Maltinti
Claudio Pieri

ASPETTI URBANISTICI E V.A.S.
Michela Chia (Progettista e coordinatore)
Lorena Bartoli
Ilario Scotarzi
Giulia Galvani (fino a Aprile 2021)
Sara Piancastelli (fino a Luglio 2021)
Alessia Tognanelli (fino a Aprile 2021)

ASPETTI AGRONOMICI E V.L.
PPM S.r.l. Società tra Professionisti
Guido Franchi
Collaboratore
Irene Giannelli

ASPETTI GEOLOGICI
Duccio Losi
Collaboratore
Duccio Nostri

ASPETTI IDRAULICI
Hydrogeo Ingegneria Srl
Giuseppe Gazzini

ASPETTI SOCIO ECONOMICI
Terre di Siena Lab Srl
Alessio Buccarelli
Massima Iannicelli

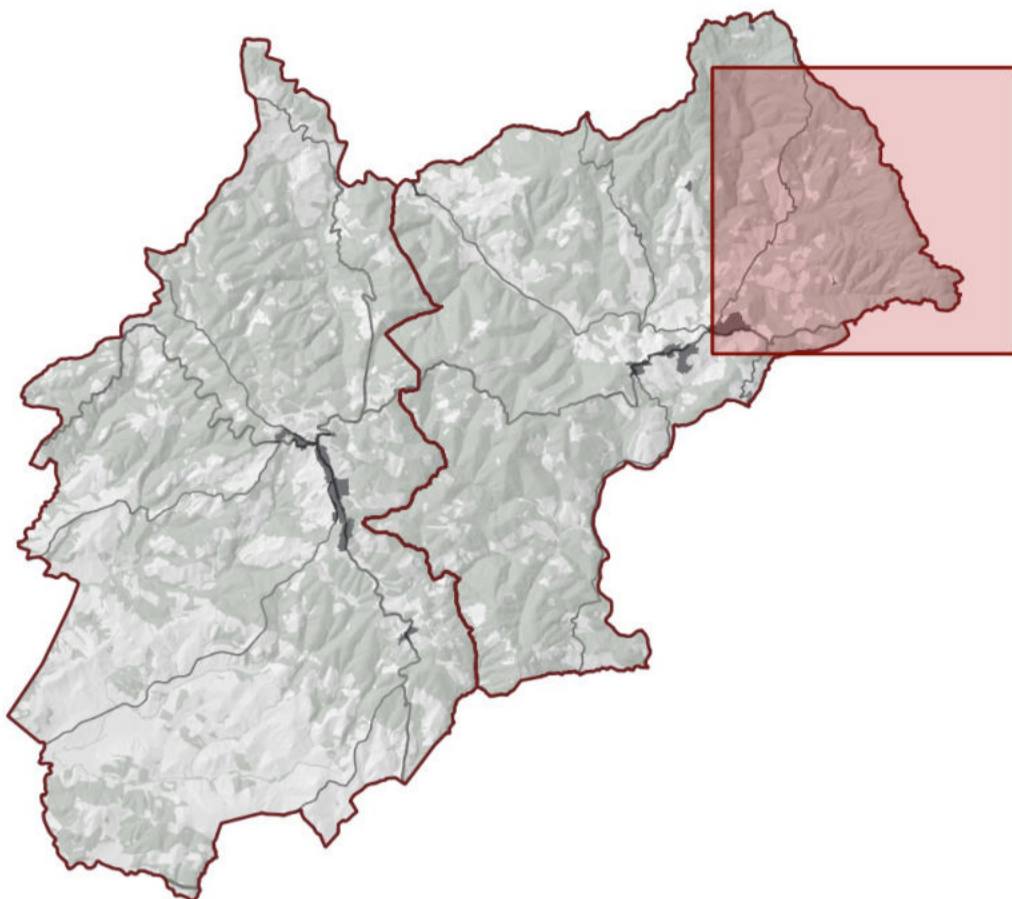

Adozione

Approvazione

Sistema insediativo alla fine dell'ottocento

QC_ai11

Scala - 1:10.000

Giugno 2022

Legenda

Elementi di contesto

--- Confini comunali

Emergenze del territorio

Centri insediativi

Centri Maggiori

Centri Minori

Funzioni specialistiche

Fattoria

Opificio

Edificio specialistico

Edificio ecclesiastico

Bottega

Casa

Colonica

Capanna

Tipologia del suolo da Catasto Generale Toscano

Aree Urbane

Aree produttive

Pertinenza abitativa

Reti stradali

Specchi d'acqua

Corsi d'acqua

Vegetazione riparia

Vegetazione boschiva ed arbustiva in evoluzione

Boschi di conifere

Boschi di latifoglie

Boschi misti di conifere e latifoglie

Castagneto

Aree agroforestali

Brughiere e cespuglieti

Pascoli naturali e praterie

Sistemi colturali e particellari complessi

Seminativi

Culture temporanee associate a colture permanenti

Vigneti

Oliveti

Nessuna informazione

