

# PIANO STRUTTURALE INTERCOMUNALE

COMUNE DI CASTELLINA IN CHIANTI - COMUNE DI RADDA IN CHIANTI  
- Provincia di Siena -

SINDACO E ASSESSORE ALL'URBANISTICA DEL  
COMUNE DI CASTELLINA IN CHIANTI  
*Marcello Bonchi*

SINDACO DEL COMUNE DI RADDA IN CHIANTI  
*Pierpaolo Mugnaini*

ASSESSORE ALL'URBANISTICA DEL COMUNE  
DI RADDA IN CHIANTI  
*Danielle Barbucci*

GARANTE DELL'INFORMAZIONE E  
PARTECIPAZIONE  
*Luca Faller (fino al 13/02/2020)*  
*Roberto Gambucci (fino al 20/01/2021)*  
*Alessandra Copacelli (dal 21/01/2021)*

RESPONSABILE DEL PROCEDIMENTO  
*Alessandra Bellini (fino a giugno 2019)*  
*Alberto Sardelli (fino a ottobre 2020)*  
*Roberto Gambucci (da ottobre 2020)*

UFFICIO DI PIANO ASSOCIATO  
*Francesco Antonelli*  
*Veronica Zini*  
*Federico Betti*  
*Grazia Calosi (fino ad Aprile 2021)*  
*Cesare Castellani*  
*Carlo Gagliardi*  
*Sandra Malinzi*  
*Claudio Pieri*

ASPETTI URBANISTICI E V.A.S.  
*Michela Chia (Progettista e coordinatore)*  
*Lucrezia Baroni*  
*Ilario Scotari*  
*Giulia Galletti (fino a Aprile 2021)*  
*Sara Piancastelli (fino a Luglio 2021)*  
*Alessia Tognarelli (fino a Aprile 2021)*

ASPETTI AGRONOMICI E V.L.  
*PPM S.r.l. Società tra Professionisti*  
*Guido Franchi*  
Collaboratore:  
*Irene Giannelli*

ASPETTI GEOLOGICI  
*Duccio Losi*  
Collaboratore:  
*Duccio Nofari*

ASPETTI IDRAULICI  
*Hydrogeo Ingegneria Srl*  
*Giacomo Gazzini*

ASPETTI SOCIO ECONOMICI  
*Terre di Siena Lab Srl*  
*Alessio Buccarelli*  
*Massima Iannicelli*

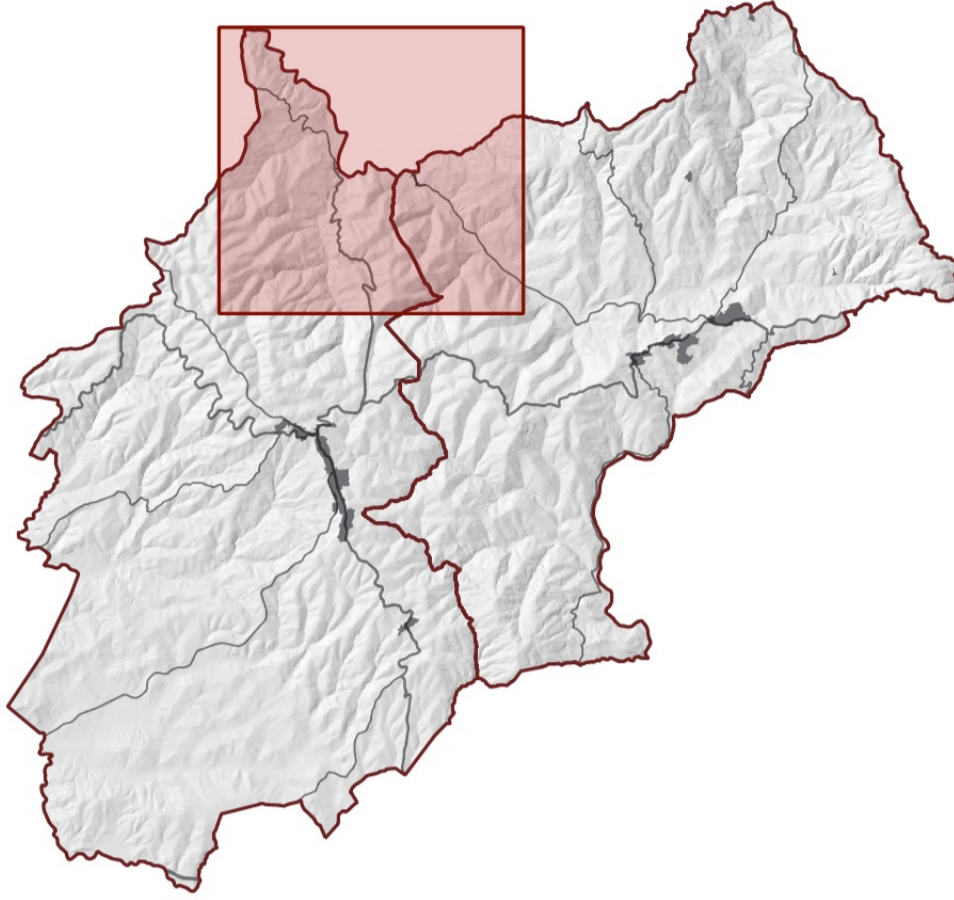

Adozione

Approvazione

Carta della copertura forestale

QC\_agr4d

Scala - 1:10.000

Novembre 2023

## Legenda

Base: Database topografico 10k

--- Confine comunale

### Copertura Forestale

**BI** Boschi di latifoglie

**Bc** Boschi di conifere

**Bm** Boschi misti di conifere e latifoglie

**Perimetrazioni non valide ai fini del vincolo aree boscate art. 142 comma 1 lett. g) D.Lgs 42/2004**

