

# PIANO STRUTTURALE INTERCOMUNALE

COMUNE DI CASTELLINA IN CHIANTI - COMUNE DI RADDA IN CHIANTI  
- Provincia di Siena -

SINDACO E ASSESSORE ALL'URBANISTICA DEL  
COMUNE DI CASTELLINA IN CHIANTI  
*Marcello Bonachi*

SINDACO DEL COMUNE DI RADDA IN CHIANTI  
*Pierpaolo Mugnaini*

ASSESSORE ALL'URBANISTICA DEL COMUNE  
DI RADDA IN CHIANTI  
*Danielle Barbucci*

GARANTE DELL'INFORMAZIONE E  
PARTECIPAZIONE  
*Lorenza Falor (fino al 13/02/2020)*  
*Roberto Gambarecci (fino al 20/01/2021)*  
*Alessandra Capaccioli (dal 21/01/2021)*

RESPONSABILE DEL PROCEDIMENTO  
*Alessandra Bellini (fino a giugno 2019)*  
*Alberto Sardelli (fino a ottobre 2020)*  
*Roberto Gambarecci (da ottobre 2020)*

UFFICIO DI PIANO ASSOCIATO  
*Francesco Antonelli*  
*Venanzio Zini*  
*Federico Betti*  
*Grazia Calosi (fino ad Aprile 2021)*  
*Cesare Castellani*  
*Carlo Gagliardi*  
*Sandra Molinari*  
*Claudio Pieri*

ASPETTI URBANISTICI E V.A.S.  
*Michela Chis (Progettista e coordinatore)*  
*Lorena Baroni*  
*Ilario Scotari*  
*Giulia Galletti (fino a Aprile 2021)*  
*Sara Piancastelli (fino a Luglio 2021)*  
*Alessia Tonarelli (fino a Aprile 2021)*

ASPETTI AGRONOMICI E V.L.  
*PPM S.r.l. Società tra Professionisti*  
*Guido Franchi*  
Collaboratore:  
*Irene Giannelli*

ASPETTI GEOLOGICI  
*Duccio Losi*  
Collaboratore:  
*Duccio Nistri*

ASPETTI IDRAULICI  
*Hydrogeo Ingegneria Srl*  
*Giacomo Gazzini*

ASPETTI SOCIO ECONOMICI  
*Terre di Siena Lab Srl*  
*Alessio Buccarelli*  
*Massimo Iannicello*

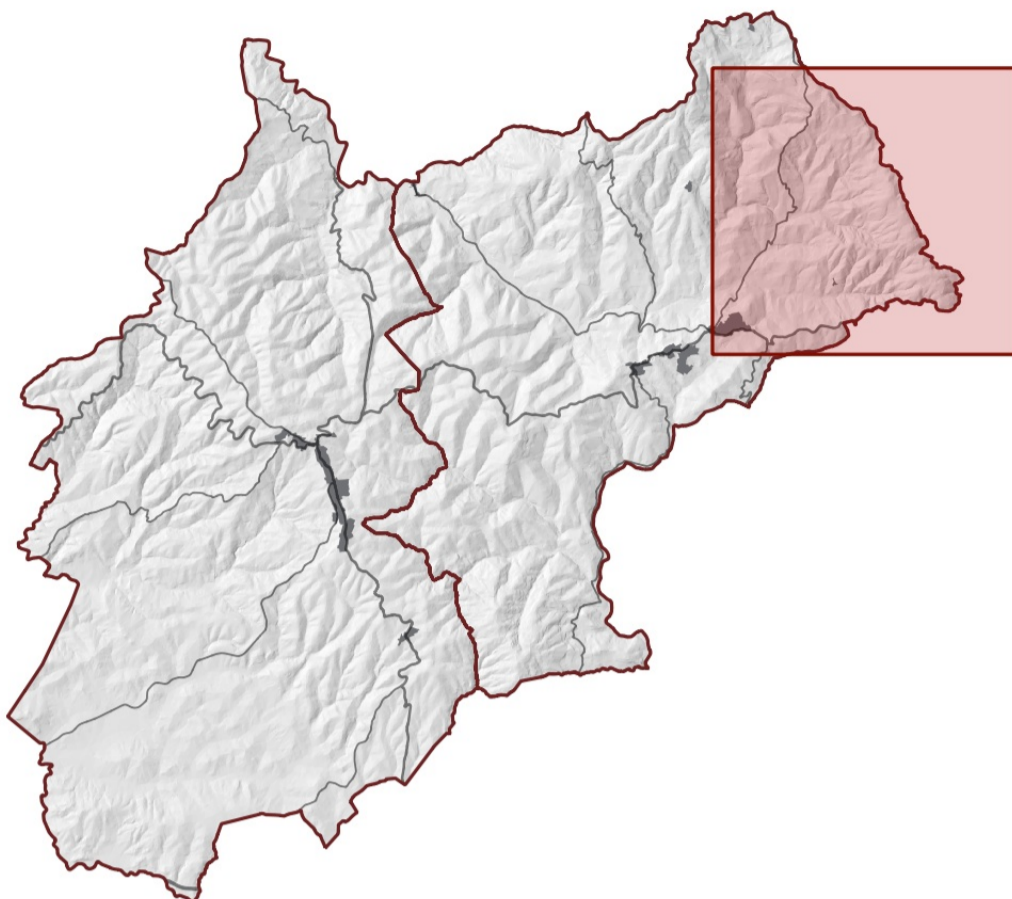

Adozione

Approvazione

Carta uso del suolo 1978

QC\_agr21

Scala - 1:10.000

Maggio 2022

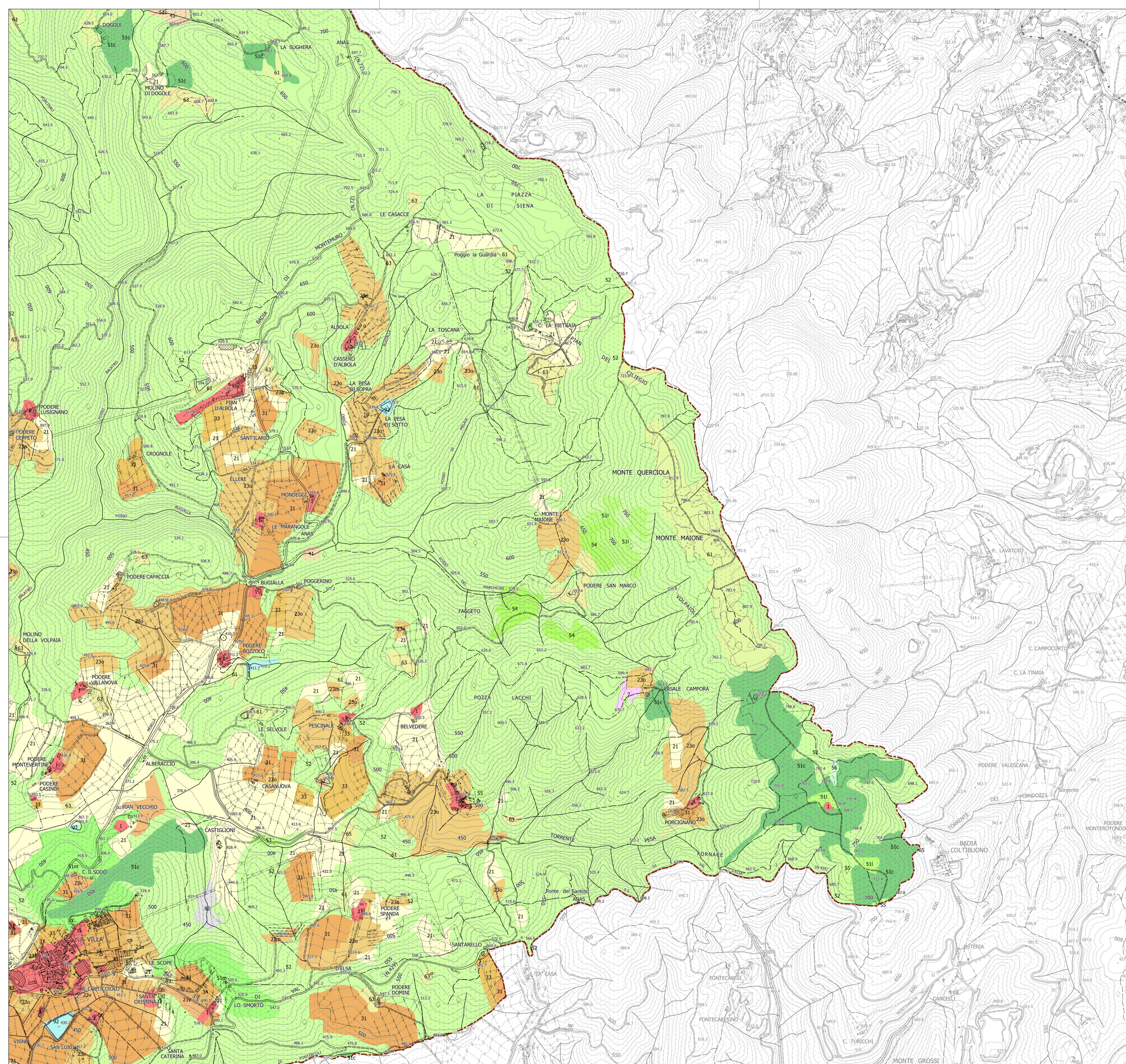

## Legenda

Base: Database topografico 10k

--- Confine comunale

### Uso del suolo - 1978

- 0 - Area non fotointerpretabile
- 1 - Area urbanizzata (ampliata con aree a bassa densità di urbanizzazione)
- 21 - Seminativo semplice asciutto
- 22 - Seminativo semplice irriguo e/o aree di bonifica
- 23f Seminativo arborato a frutteto ed altri
- 23m - Seminativo arborato ad olio e vite
- 23o - Seminativo arborato ad olivo
- 23v - Seminativo arborato a vite
- 31 - Vigneto in coltura specializzata
- 32 - Frutteto in coltura specializzata
- 33 - Oliveto in coltura specializzata
- 34 - Oliveto-vigneto in coltura specializzata
- 35 - Vivaio e serra
- 41 - Pioppeto (ed altri arboreti da legno)
- 51c - Bosco d'alto fusto di conifere
- 51l - Bosco d'alto fusto di latifoglie
- 51m - Bosco d'alto fusto misto
- 52 - Bosco ceduo
- 53 - Bosco ceduo avviato all'alto fusto o invecchiato
- 54 - Castagneto da frutto
- 55 - Rimboscimento e novelletto
- 56 - Viale parafuoco, pista da sci, ecc
- 57 - Formazione arborea d'argine, di ripa e di golena
- 61 - Pascolo nudo e cespugliato
- 63 - Pascolo arborato
- 65 - Prato-pascolo e prato stabile
- 7 - Incolto produttivo
- 81 - Affioramento roccioso
- 82 - Area denudata con erosione diffusa
- 82c - Calanco
- 83 - Dune costiere e spiagge
- 84 - Area estrattiva
- 91 - Corso d'acqua e canali
- 92 - Corpo d'acqua (laghi e invasi artificiali)
- 999 - Aree con sigla assente