

PIANO STRUTTURALE INTERCOMUNALE

COMUNE DI CASTELLINA IN CHIANTI - COMUNE DI RADDA IN CHIANTI
- Provincia di Siena -

SINDACO E ASSESSORE ALL'URBANISTICA DEL
COMUNE DI CASTELLINA IN CHIANTI
Marcello Bonachi

SINDACO DEL COMUNE DI RADDA IN CHIANTI
Pierpaolo Mugnaini

ASSESSORE ALL'URBANISTICA DEL COMUNE
DI RADDA IN CHIANTI
Danielle Barbucci

GARANTE DELL'INFORMAZIONE E
PARTECIPAZIONE
Lorenzo Falot (fino al 13/02/2020)
Roberto Gambarecci (fino al 20/01/2021)
Alessandra Capaccioli (dal 21/01/2021)

RESPONSABILE DEL PROCEDIMENTO
Alessandro Bellini (fino a giugno 2019)
Alberto Sardelli (fino a ottobre 2020)
Roberto Gambarecci (da ottobre 2020)

UFFICIO DI PIANO ASSOCIATO
Francesco Antonelli
Veronica Zini
Federico Betti
Grazia Calosi (fino ad Aprile 2021)
Cesare Castellani
Carlo Gagliardi
Sandra Molinari
Claudio Pieri

ASPETTI URBANISTICI E V.A.S.
Michela Chis (Progettista e coordinatore)
Lorena Baroni
Ilario Scotari
Giulia Galvani (fino a Aprile 2021)
Sara Piancastelli (fino a Luglio 2021)
Alessia Tognarelli (fino a Aprile 2021)

ASPETTI AGRONOMICI E V.L.
PPM S.r.l. Società tra Professionisti
Guido Franchi
Collaboratore
Irene Giannelli

ASPETTI GEOLOGICI
Duccio Losi
Collaboratore
Duccio Nostri

ASPETTI IDRAULICI
Hydrogeo Ingegneria Srl
Giacomo Gazzini

ASPETTI SOCIO ECONOMICI
Terre di Siena Lab Srl
Alessio Buccarelli
Massima Iannicelli

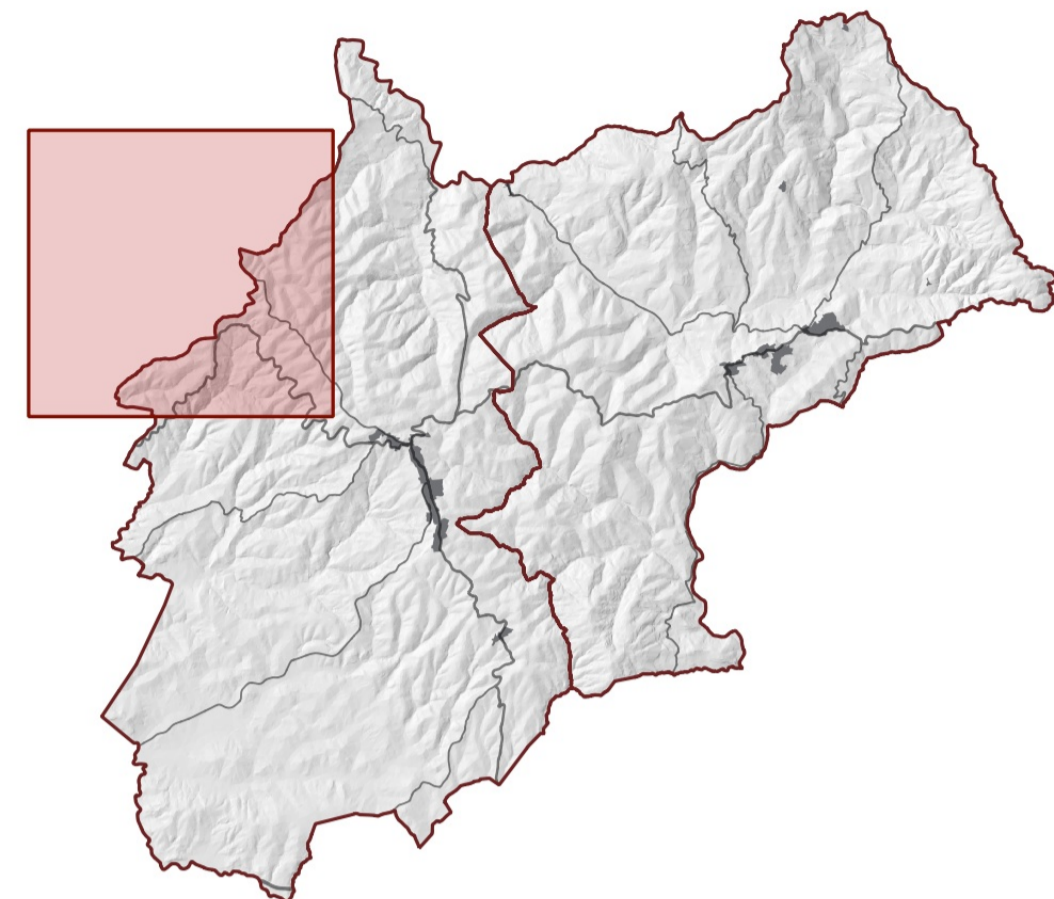

Adozione

Approvazione

Carta uso del suolo 1978

QC_agr2a

Scala - 1:10.000

Maggio 2022

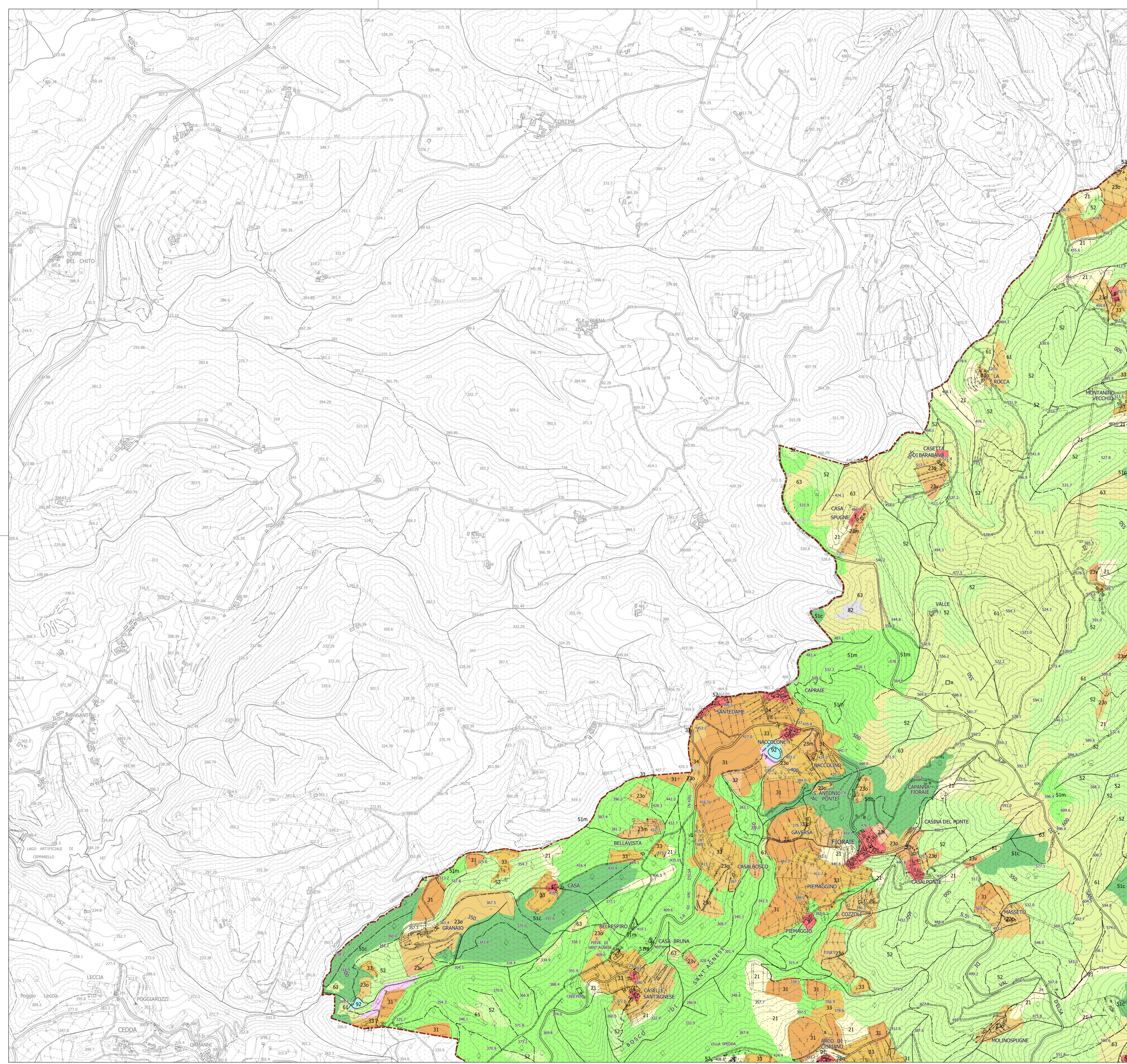

Legenda

Base: Database topografico 10k
--- Confine comunale

Uso del suolo - 1978

- 0 - Area non fotointerpretabile
- 1 - Area urbanizzata (ampliata con aree a bassa densità di urbanizzazione)
- 21 - Seminativo semplice asciutto
- 22 - Seminativo semplice irriguo e/o aree di bonifica
- 23f Seminativo arborato a frutteto ed altri
- 23m - Seminativo arborato ad olio e vite
- 23o - Seminativo arborato ad olivo
- 23v - Seminativo arborato a vite
- 31 - Vigneto in cultura specializzata
- 32 - Frutteto in cultura specializzata
- 33 - Oliveto in cultura specializzata
- 34 - Oliveto-vigneto in cultura specializzata
- 35 - Vivaio e serra
- 41 - Pioppeto (ed altri arboreti da legno)
- 51c - Bosco d'alto fusto di conifere
- 51l - Bosco d'alto fusto di latifoglie
- 51m - Bosco d'alto fusto misto
- 52 - Bosco ceduo
- 53 - Bosco ceduo avviato all'alto fusto o invecchiato
- 54 - Castagno da frutto
- 55 - Rimboscimento e novello
- 56 - Viale parafuoco, pista da sci, ecc
- 57 - Formazione arborea d'argine, di ripa e di golena
- 61 - Pascolo nudo e cespugliato
- 63 - Pascolo arborato
- 65 - Prato-pascolo e prato stabile
- 7 - Incolto produttivo
- 81 - Affioramento roccioso
- 82 - Area denudata con erosione diffusa
- 82c - Calanco
- 83 - Dune costiere e spiagge
- 84 - Area estrattiva
- 91 - Corso d'acqua e canali
- 92 - Corpo d'acqua (laghi e invasi artificiali)
- 999 - Aree con sigla assente