PIANO STRUTTURALE INTERCOMUNALE

COMUNE DI CASTELLINA IN CHIANTI - COMUNE DI RADDA IN CHIANTI

- Provincia di Siena -

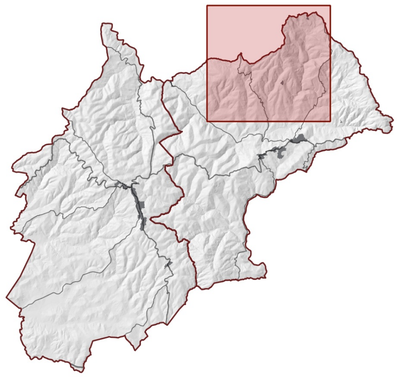

SINDACO E ASSESSORE ALL'URBANISTICA DEL COMUNE DI CASTELLINA IN CHIANTI
Marcello Bonechi

SINDACO DEL COMUNE DI RADDA IN CHIANTI
Pierpaolo Mugnaini

ASSESSORE ALL'URBANISTICA DEL COMUNE DI RADDA IN CHIANTI
Daniele Barbucci

GARANTE DELL'INFORMAZIONE E PARTECIPAZIONE
Lorenza Falleri (fino al 13/02/2020)
Roberto Gamberucci (fino al 20/01/2021)
Alessandra Capaccioli (dal 21/01/2021)

RESPONSABILE DEL PROCEDIMENTO
Alessandra Bellini (fino a giugno 2019)
Alberto Sordelli (fino a ottobre 2020)
Roberto Gamberucci (da ottobre 2020)

UFFICIO DI PIANO ASSOCIATO
Francesca Antonelli
Veronica Zini
Federico Betti
Grazia Calosi (fino ad Aprile 2021)
Cesare Castelli
Carlo Gagliardi
Sandra Moltinti
Claudio Pieri

ASPETTI URBANISTICI E V.A.S.
Michela Chiti (Progettista e coordinatore)
Lorenzo Bartoli
Ilaria Scatozzi
Giulio Galletti (fino a Aprile 2021)
Sara Piancastelli (fino a Luglio 2021)
Alessio Tanganelli (fino a Aprile 2021)

ASPETTI AGRONOMICI E V.I.
PFM S.r.l. Società Tra Professionisti
Guido Franchi
Collaboratore
Irene Giannelli

ASPETTI GEOLOGICI
Duccio Losi
Collaboratore
Duccio Notari

ASPETTI IDRAULICI
Hydrogeo Ingegneria Srl
Giacomo Gazzini

ASPETTI SOCIO ECONOMICI
Terre di Siena Lab Srl
Alessio Bucciarelli
Massimo Iannicielo

Adozione

Approvazione

Carta uso del suolo
- Modificata a seguito di Conferenza Paesaggistica -

QC_agr1g

Scala - 1:10.000

Agosto 2023

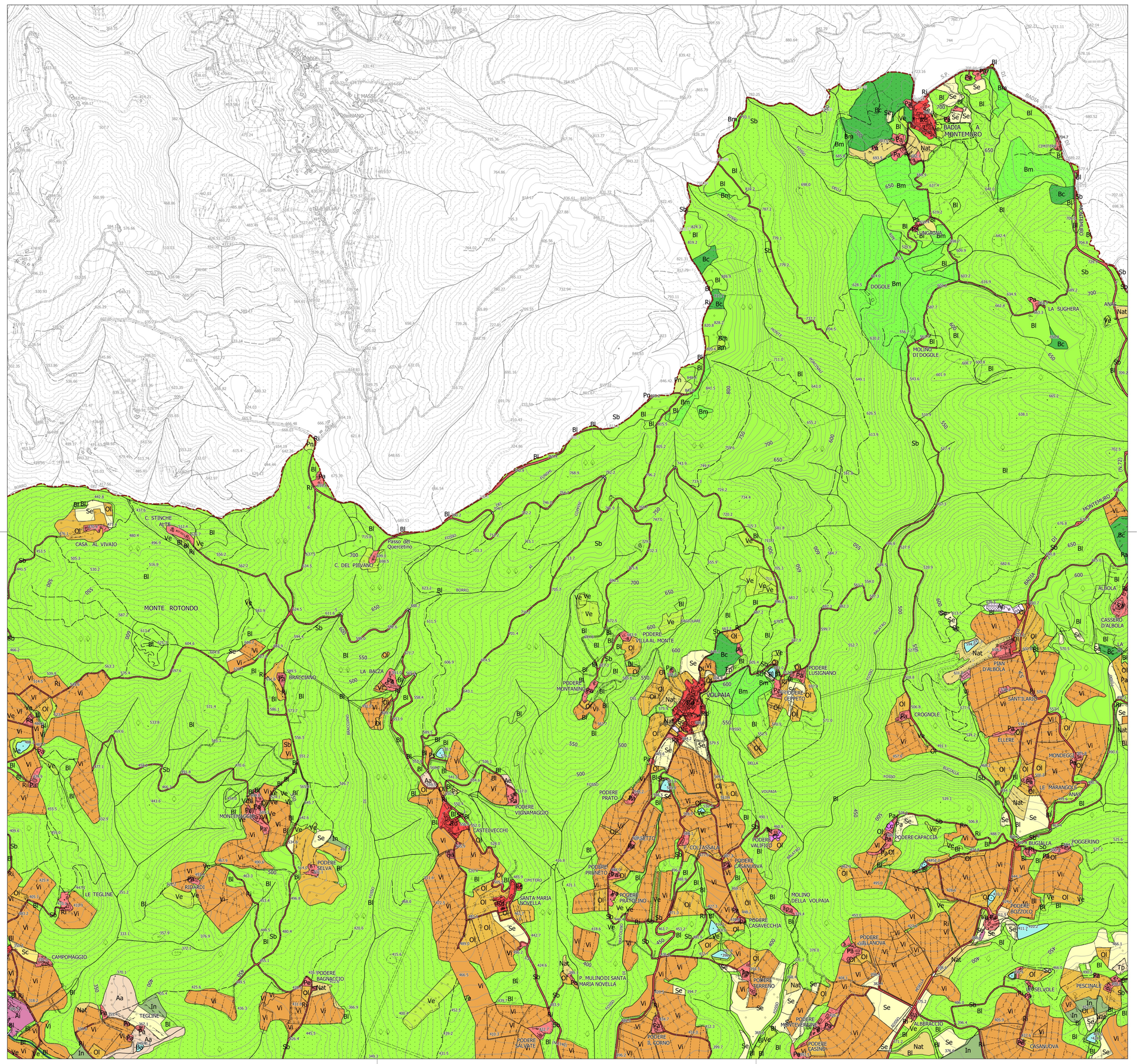

Legenda

Base: Database topografico 10k

Confine comunale

Uso del suolo 2020

- Zone residenziali a tessuto continuo
- Zone residenziali a tessuto discontinuo
- Pertinenza abitativa, edificato sparso
- Aree industriali, commerciali e servizi pubblici e privati
- Impianto fotovoltaico
- Reti stradali, ferroviarie ed infrastrutture tecniche
- Strade in aree boscate
- Discariche, depositi di rottami
- Cantieri, edifici in costruzione
- Depositi di legname
- Aree verdi urbane
- Cimitero
- Aree ricreative e sportive
- Seminativi irrigui e non irrigui
- Serre
- Incolti, terreni ritirati dalla produzione
- Vigneti
- Frutteti
- Arboricoltura
- Oliveti
- Prati stabili
- Colture temporanee associate a colture permanenti
- Sistemi colturali e particellari complessi
- Colture agrarie con spazi naturali importanti
- Aree agroforestali
- Boschi di latifoglie
- Boschi di conifere
- Boschi misti di conifere e latifoglie
- Pascolo naturali e praterie
- Vegetazione arborea ed arbustiva in evoluzione
- Rocce nude, falesie, rupi,affioramenti
- Vegetazione rada
- Corsi di acqua, canali ed idrovie
- Corpi di acqua
- Giacimenti (PRC)- Aree artificializzate
- Giacimenti (PRC)- Aree boscate
- Giacimenti (PRC)- Aree a seminativo
- Giacimenti (PRC)- Aree a vigneto
- Giacimenti (PRC)- Aree con corpi d'acqua
- Giacimenti (PRC)- Aree incolte