PIANO STRUTTURALE INTERCOMUNALE

COMUNE DI CASTELLINA IN CHIANTI - COMUNE DI RADDA IN CHIANTI

- Provincia di Siena -

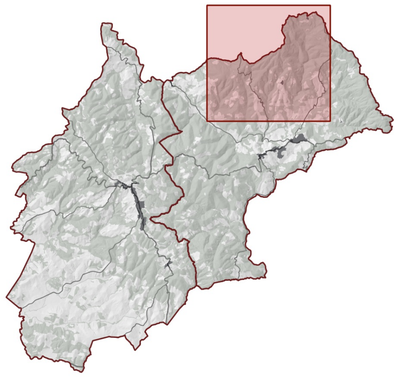

SINDACO E ASSESSORE ALL'URBANISTICA DEL COMUNE DI CASTELLINA IN CHIANTI
Marcello Bonechi

SINDACO DEL COMUNE DI RADDA IN CHIANTI
Pierpaolo Mugnaini

ASSESSORE ALL'URBANISTICA DEL COMUNE DI RADDA IN CHIANTI
Daniele Barbucci

GARANTE DELL'INFORMAZIONE E PARTECIPAZIONE
Lorenza Falci (fino al 13/02/2020)
Roberto Gamberucci (fino al 20/01/2021)
Alessandra Capaccioli (dal 21/01/2021)

RESPONSABILE DEL PROCEDIMENTO
Alessandra Bellini (fino a giugno 2019)
Alberto Sordelli (fino a ottobre 2020)
Roberto Gamberucci (da ottobre 2020)

UFFICIO DI PIANO ASSOCIATO
Francesca Antonelli
Veronica Zini
Federico Betti
Grazia Calosi (fino ad Aprile 2021)
Cesare Castelli
Carlo Gagliardi
Sandra Moltinti
Claudio Pieri

ASPETTI URBANISTICI E V.A.S.
Michela Chiti (Progettista e coordinatore)
Lorenzo Bartoli
Ilaria Scatozzi
Giulio Galletti (fino a Aprile 2021)
Sara Piancastelli (fino a Luglio 2021)
Alessio Tangandelli (fino a Aprile 2021)

ASPETTI AGRONOMICI E V.I.
PFM S.r.l. Società Tra Professionisti
Guido Franchi
Collaboratore
Irene Giannelli

ASPETTI GEOLOGICI
Duccio Losi
Collaboratore
Duccio Notari

ASPETTI IDRAULICI
Hydrogeo Ingegneria Srl
Giacomo Gazzini

ASPETTI SOCIO ECONOMICI
Terre di Siena Lab Srl
Alessio Bucciarelli
Massimo Iannicielo

Adozione

Approvazione

Redditività agroforestale
- Modificata a seguito di conferenza paesaggistica -

QC_ae4g

Scala - 1:10.000

Agosto 2023

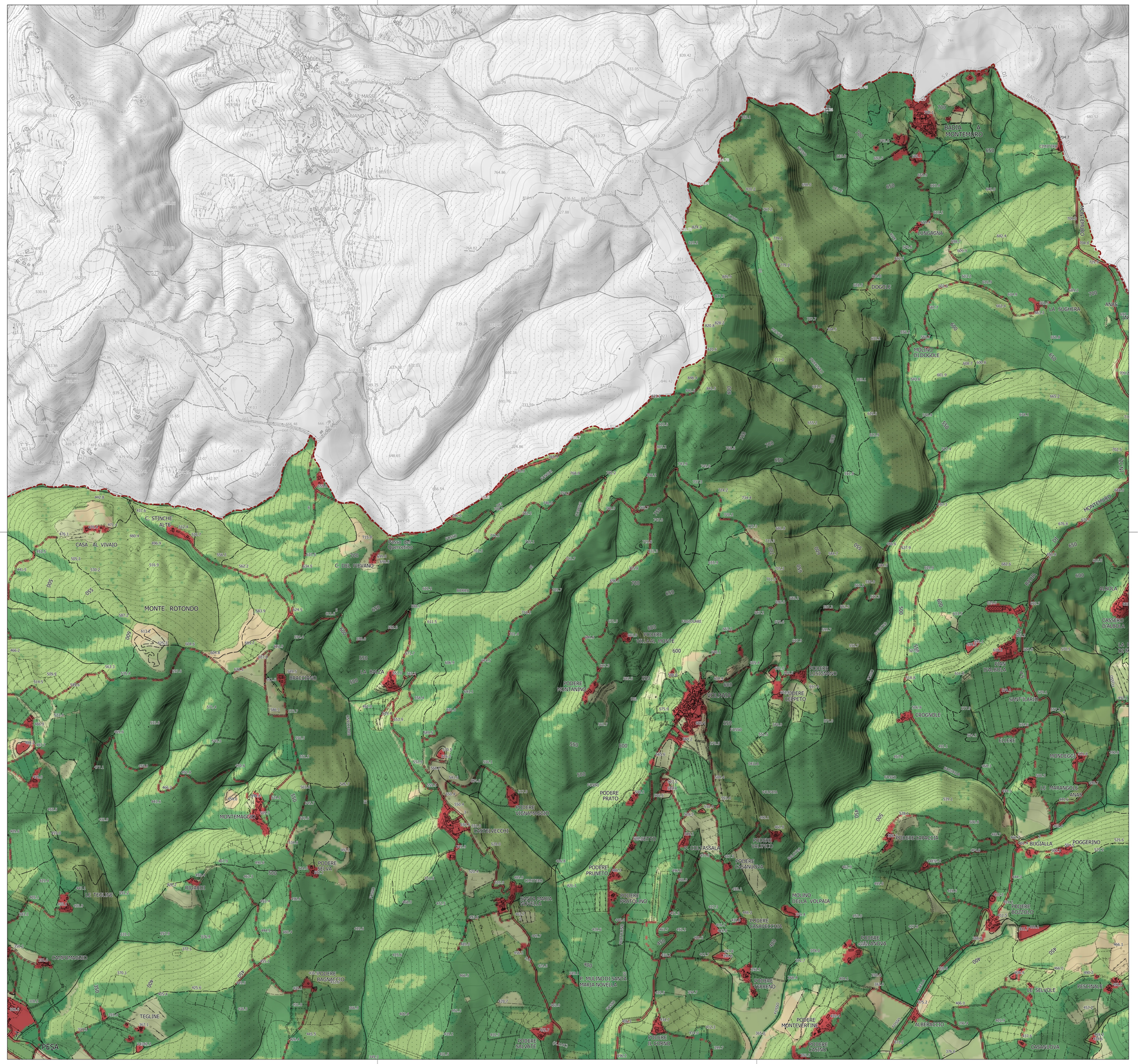

Legenda

Elementi di contesto

- Confini comunali

Redditività agroforestale

- Redditività minima
-
-
-
- Redditività massima