

# PIANO STRUTTURALE INTERCOMUNALE

COMUNE DI CASTELLINA IN CHIANTI - COMUNE DI RADDA IN CHIANTI  
- Provincia di Siena -

**SINDACO E ASSESSORE ALL'URBANISTICA DEL  
COMUNE DI CASTELLINA IN CHIANTI**  
*Marcello Bonachi*

**SINDACO DEL COMUNE DI RADDA IN CHIANTI**  
*Pierpaolo Mugnaini*

**ASSESSORE ALL'URBANISTICA DEL COMUNE  
DI RADDA IN CHIANTI**  
*Danielle Barbucci*

**GARANTE DELL'INFORMAZIONE E  
PARTECIPAZIONE**  
*Lucrezia Faller (fino al 13/02/2020)*  
*Roberto Gambucci (fino al 20/01/2021)*  
*Alessandra Capaccioli (dal 21/01/2021)*

**RESPONSABILE DEL PROCEDIMENTO**  
*Alessandra Bellini (fino a giugno 2019)*  
*Alberto Sardelli (fino a ottobre 2020)*  
*Roberto Gambucci (da ottobre 2020)*

**UFFICIO DI PIANO ASSOCIATO**  
*Francesco Antonelli*  
*Veronica Zini*  
*Federico Betti*  
*Grazia Calosi (fino ad Aprile 2021)*  
*Cesare Castellani*  
*Carlo Gagliardi*  
*Sandra Molinari*  
*Claudio Pieri*

**ASPETTI URBANISTICI E V.A.S.**  
*Michela Chis (Progettista e coordinatore)*  
*Lucrezia Barilli*  
*Ilario Scotari*  
*Giulia Galvani (fino a Aprile 2021)*  
*Sara Piancastelli (fino a Luglio 2021)*  
*Alessia Tognarelli (fino a Aprile 2021)*

**ASPETTI AGRONOMICI E V.L.**  
*PPM S.r.l. Società tra Professionisti*  
*Guido Franchi*  
*Collaboratore*  
*Irene Giannelli*

**ASPETTI GEOLOGICI**  
*Duccio Losi*  
*Collaboratore*  
*Duccio Nostri*

**ASPETTI IDRAULICI**  
*Hydrogeo Ingegneria Srl*  
*Giacomo Gazzini*

**ASPETTI SOCIO ECONOMICI**  
*Terre di Siena Lab Srl*  
*Alessio Buccarelli*  
*Massima Iannicelli*

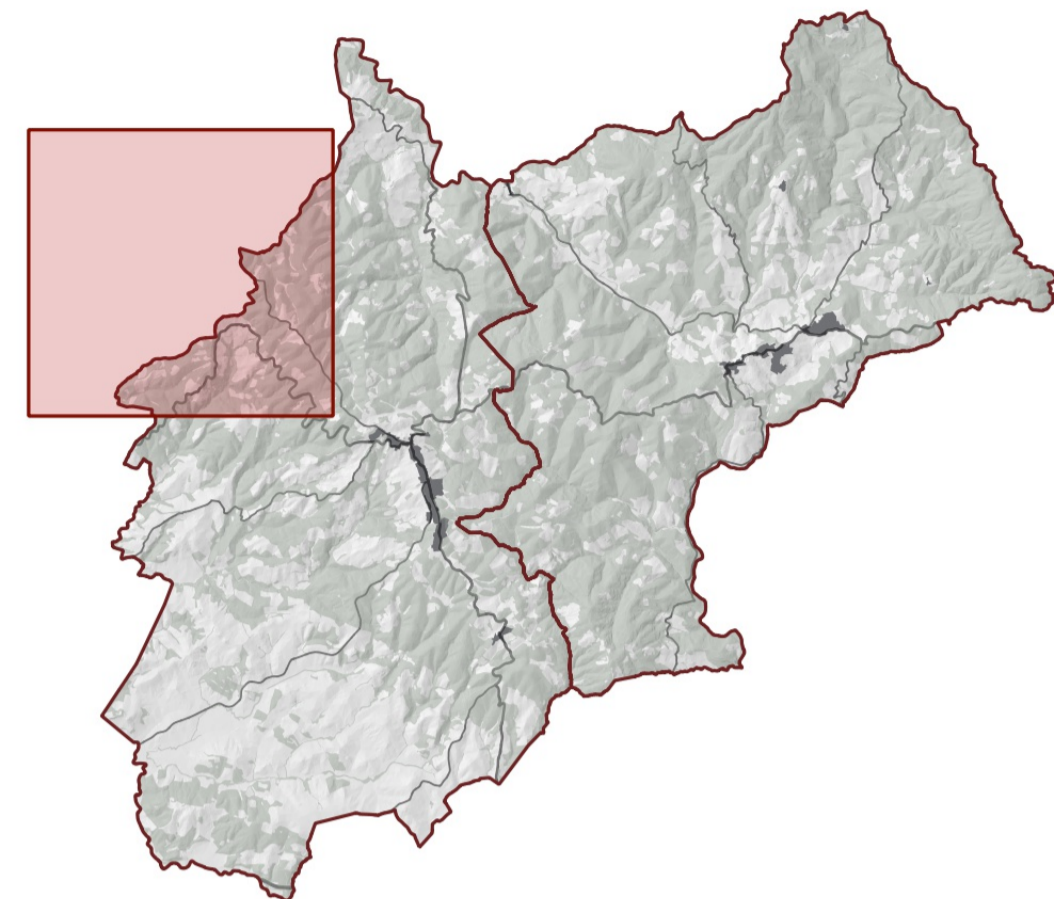

Adozione

Approvazione

Redditività agroforestale  
- Modificata a seguito di conferenza paesaggistica -

QC\_ae4a

Scala - 1:10.000

Agosto 2023

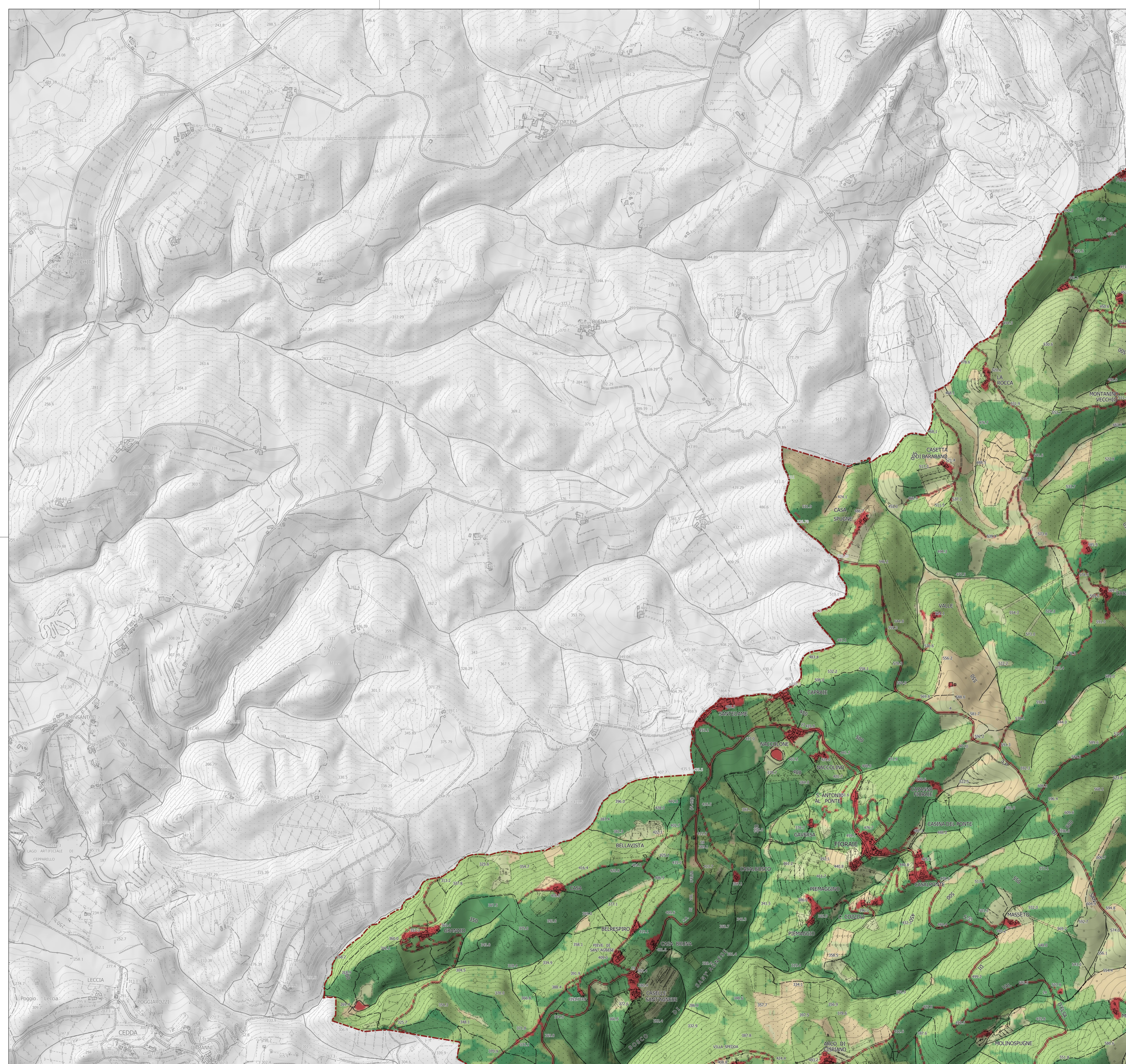

## Legenda

Elementi di contesto

--- Confini comunali

Redditività agroforestale

■ Redditività minima

■

■

■

■ Redditività massima

■