

PIANO STRUTTURALE INTERCOMUNALE

COMUNE DI CASTELLINA IN CHIANTI - COMUNE DI RADDA IN CHIANTI
- Provincia di Siena -

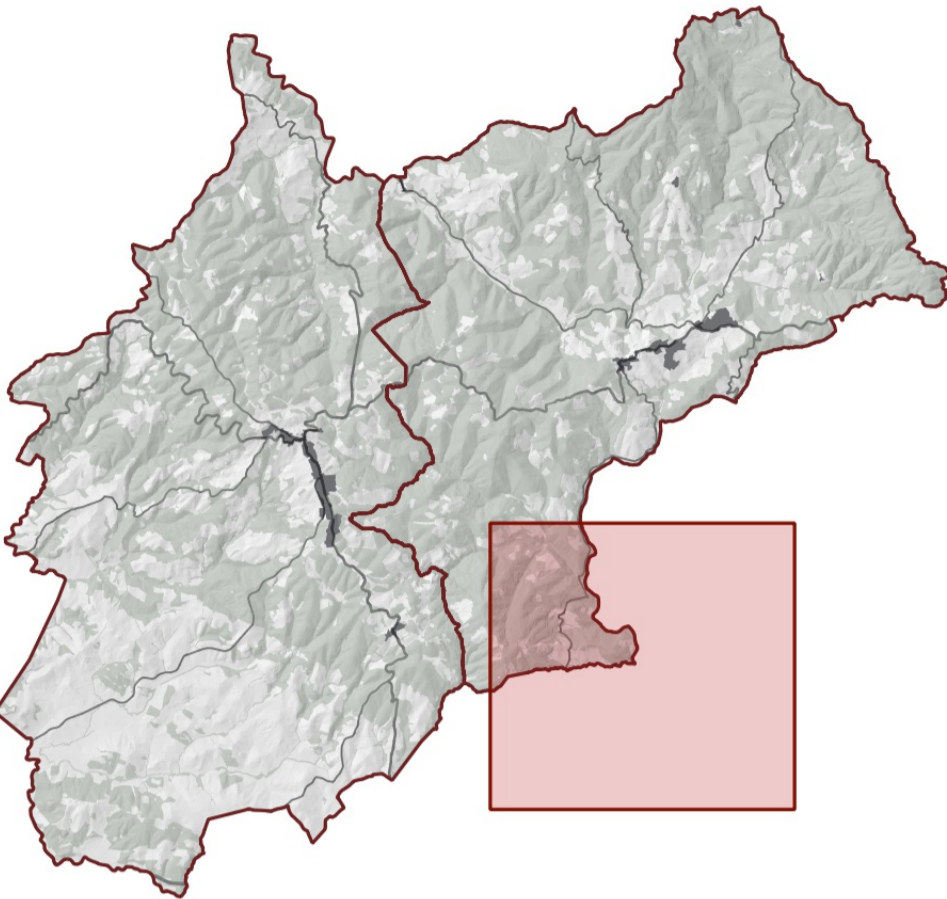

SINDACO E ASSESSORE ALL'URBANISTICA DEL COMUNE DI CASTELLINA IN CHIANTI
Marcello Bonachi

SINDACO DEL COMUNE DI RADDA IN CHIANTI
Pierpaolo Mugnaini

ASSESSORE ALL'URBANISTICA DEL COMUNE DI RADDA IN CHIANTI
Daniele Barbucci

GARANTE DELL'INFORMAZIONE E PARTECIPAZIONE
Lorenzo Falot (fino al 13/02/2020)
Roberto Gambarecci (fino al 20/01/2021)
Alessandra Capaccioli (dal 21/01/2021)

RESPONSABILE DEL PROCEDIMENTO
Alessandra Bellini (fino a giugno 2019)
Alberto Sardelli (fino a ottobre 2020)
Roberto Gambarecci (da ottobre 2020)

UFFICIO DI PIANO ASSOCIATO
Francesco Antonelli
Veronica Zini
Federico Betti
Grazia Calosi (fino ad Aprile 2021)
Cesare Castellani
Carlo Gallinardi
Sandra Molinari
Claudio Pieri

ASPETTI URBANISTICI E V.A.S.
Michela Chis (Progettista e coordinatore)
Lorena Baroni
Ilario Scotarzi
Giulia Galteri (fino a Aprile 2021)
Sara Piancastelli (fino a Luglio 2021)
Alessia Tognarelli (fino a Aprile 2021)

ASPETTI AGRONOMICI E V.L.
PPM S.r.l. Società tra Professionisti
Guido Franchi
Collaboratore
Irene Giannelli

ASPETTI GEOLOGICI
Duccio Losi
Collaboratore
Duccio Nostri

ASPETTI IDRAULICI
Hydrogeo Ingegneria Srl
Giacomo Gazzini

ASPETTI SOCIO ECONOMICI
Terre di Siena Lab Srl
Alessio Bucciarelli
Massimo Iannicello

Protezione dall'erosione - erosività potenziale
- Modificata a seguito di conferenza paesaggistica -

QC_ae1i

Scala - 1:10.000

Agosto 2023

Legenda

Elementi di contesto

--- Confini comunali

Erosività (RUSLE)

- da 0 a 10 t/Ha*anno
- da 10 a 20 t/Ha*anno
- da 20 a 50 t/Ha*anno
- da 50 a 150 t/Ha*anno
- oltre 150 t/Ha*anno

