

PIANO STRUTTURALE INTERCOMUNALE

COMUNE DI CASTELLINA IN CHIANTI - COMUNE DI RADDA IN CHIANTI

- Provincia di Siena -



**SINDACO E ASSESSORE ALL'URBANISTICA DEL
COMUNE DI CASTELLINA IN CHIANTI**
Marcello Bonechi

SINDACO DEL COMUNE DI RADDA IN CHIANTI
Pierpaolo Mugnaini

**ASSESSORE ALL'URBANISTICA DEL COMUNE
DI RADDA IN CHIANTI**
Daniele Barbucci

**GARANTE DELL'INFORMAZIONE E
PARTECIPAZIONE**

Lorenza Faleri (fino al 13/02/2020)
Roberto Gamberucci (fino al 20/01/2021)
Alessandra Capaccioli (dal 21/01/2021)

RESPONSABILE DEL PROCEDIMENTO
Alessandra Bellini (fino a giugno 2019)
Roberto Gamberucci (da ottobre 2020)

UFFICIO DI PIANO ASSOCIATO

Francesco Antonelli
Veronica Zini
Federico Betti
Grazia Calosi (fino ad Aprile 2021)
Cesare Castelli
Carlo Gagliardi
Sandra Maltinti
Claudio Pieri

ASPETTI URBANISTICI E V.A.S.
Michela Chiti (Progettista e coordinatore)
Lorenzo Bartali
Ilaria Scatarzi
Giulio Galletti (fino a Aprile 2021)
Sara Piancastelli (fino a Luglio 2021)
Alessio Tanganelli (fino a Aprile 2021)

ASPETTI AGRONOMICI E V.I.
PFM S.r.l. Società Tra Professionisti
Guido Franchi
Collaboratore
Irene Giannelli

ASPETTI GEOLOGICI
Duccio Losi
Collaboratore
Duccio Notari

ASPETTI IDRAULICI
Hydrogeo Ingegneria Srl
Giacomo Gazzini

ASPETTI SOCIO ECONOMICI
Terre di Siena Lab Srl
Alessio Bucciarelli
Massimo Ianniciello

Adozione

Approvazione

Beni culturali e paesaggistici

All1_QC_av1

Giugno 2022

Id Bene (Regione): 90520050499 - Codice Mibac: 124888

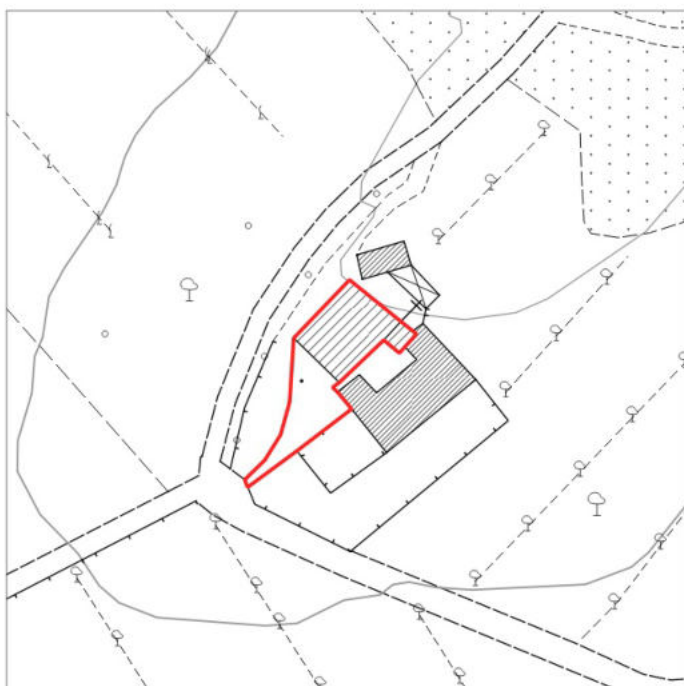

Comune: Castellina in Chianti

Località: SANT'AGNESE

Indirizzo:

Riferimenti catastali:

F. 20, p. A

Tipo scheda: Architettura

Condizione:

Tipo bene: chiesa

Destinazione:

Interesse: Di interesse culturale dichiarato

Numero provvedimenti: 2

Decreto: attestazione ricognitiva di inclusione negli elenchi, ai sensi della L. 1089/1939 (art.4) o del D.Lgs. 490/1999 (art.5)

Data decreto: L. 1089/1939 art. 1, 4 (Art 4 L. 1089/1939, 26-05-1979) - D.L.VO 490/1999 art. 5 (26-11-2001)

Numero Trascrizione:

Data Trascrizione: NULL

NOTE

Id Bene (Regione): 90520050504 - Codice Mibac: 124943



Comune: Castellina in Chianti

Località:

Indirizzo:

Riferimenti catastali:

F. 42, p. A



Tipo scheda: Architettura

Condizione:

Tipo bene: chiesa

Destinazione:

Interesse: Di interesse culturale dichiarato

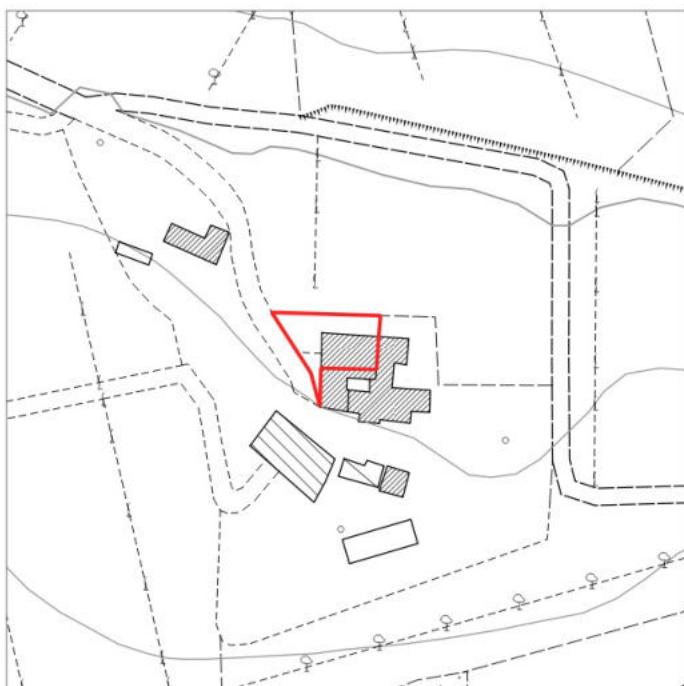

Numero provvedimenti: 1

Decreto: attestazione ricognitiva di inclusione negli elenchi, ai sensi della L. 1089/1939 (art.4) o del D.Lgs. 490/1999 (art.5)

Data decreto: L. 1089/1939 (31-10-1997)

Numero Trascrizione: 988

Data Trascrizione: 03-03-1998

NOTE

Id Bene (Regione): 90520050505 - Codice Mibac: 125065



Comune: Castellina in Chianti

Località: S. QUIRICO A MONTERNANO

Indirizzo:

Riferimenti catastali:

F. 39, p. A (SUB.1, 3 CHIESA), A (SUB.2), 16 (SUB.5, 6, 7, 8 ABITAZIONE ED ANNESSI)



Tipo scheda: Architettura

Condizione:

Tipo bene: chiesa

Destinazione:

Interesse: Di interesse culturale dichiarato

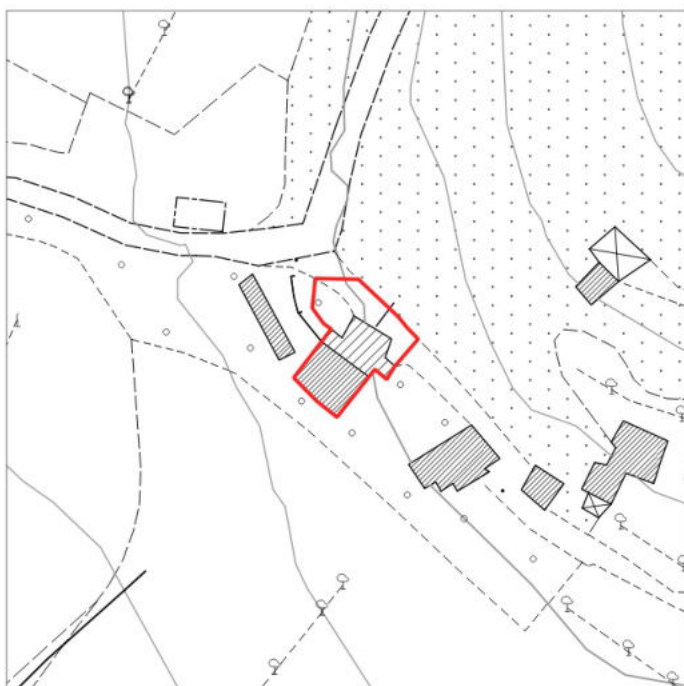

Numero provvedimenti: 1

Decreto: provvedimento di tutela diretta ai sensi della L. 1089/1939 o del D.Lgs. 490/1999 (Titolo I)

Data decreto: D.L.VO 490/1999 art. 2 (03-06-2000)

Numero Trascrizione: 5886

Data Trascrizione: 15-11-2000

NOTE

Id Bene (Regione): 90520051242 - Codice Mibac: 125081



Comune: Castellina in Chianti

Località: CIGNAN BIANCO

Indirizzo:

Riferimenti catastali:

F. 87, p. 22



Tipo scheda: Architettura

Condizione:

Tipo bene: chiesa

Destinazione:

Interesse: Di interesse culturale dichiarato



Numero provvedimenti: 1

Decreto: provvedimento di tutela diretta ai sensi della L. 1089/1939 o del D.Lgs. 490/1999 (Titolo I)

Data decreto: L. 1089/1939 art. 2, 3 (02-11-1984)

Numero Trascrizione: 5526

Data Trascrizione: 15-12-1984

NOTE

Id Bene (Regione): 90520050507 - Codice Mibac: 125300



Comune: Castellina in Chianti

Località: LOC. TREGOLE

Indirizzo:

Riferimenti catastali:

F. 68, p. A



Tipo scheda: Architettura

Condizione:

Tipo bene: chiesa

Destinazione:

Interesse: Di interesse culturale dichiarato



Numero provvedimenti: 1

Decreto: provvedimento di tutela diretta contestuale all'autorizzazione all'alienazione, ai sensi del D.P.R 283/2000 (art.10, comma 6)

Data decreto: D.L.VO 490/1999 art. 2 (21-03-2001)

Numero Trascrizione: 2233

Data Trascrizione: 11-04-2001

NOTE

E' il medesimo bene di cui alla scheda 44

Id Bene (Regione): 90520050500 - Codice Mibac: 125335



Comune: Castellina in Chianti

Località:

Indirizzo:

Riferimenti catastali:

F. 52, p. 126, A



Tipo scheda: Architettura

Condizione:

Tipo bene: chiesa

Destinazione:

Interesse: Di interesse culturale dichiarato

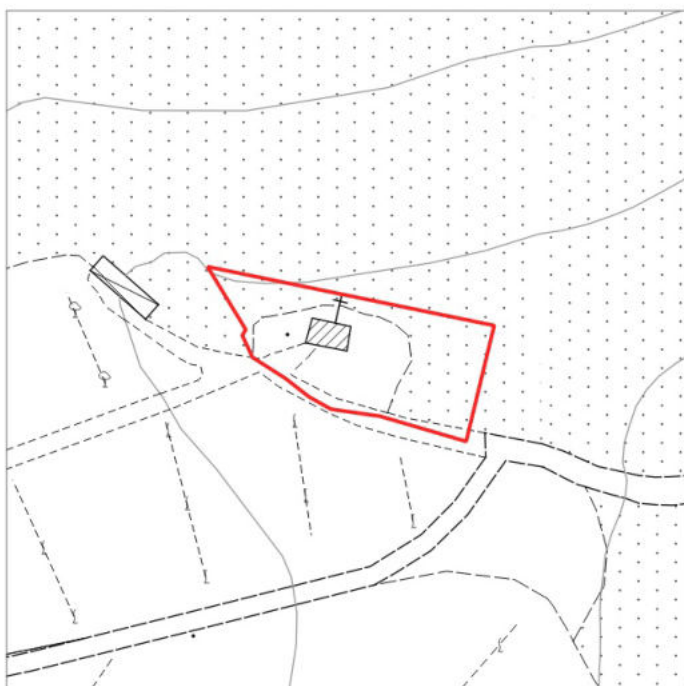

Numero provvedimenti: 1

Decreto: provvedimento di tutela diretta ai sensi della L. 1089/1939 o del D.Lgs. 490/1999 (Titolo I)

Data decreto: L. 1089/1939 art. 2, 3 (16-07-1979)

Numero Trascrizione: 3590

Data Trascrizione: 25-09-1979

NOTE

Id Bene (Regione): 90520051196 - Codice Mibac: 142322



Comune: Castellina in Chianti

Località:

Indirizzo:

Riferimenti catastali:

F. 9, p. A, 33 (PARTE)



Tipo scheda: Architettura

Condizione:

Tipo bene: chiesa

Destinazione:

Interesse: Di interesse culturale dichiarato



Numero provvedimenti: 2

Decreto: provvedimento di tutela diretta ai sensi della L. 1089/1939 o del D.Lgs. 490/1999 (Titolo I)

Data decreto: L. 1089/1939 art. 1, 4 (Art 4 L. 1089/1939, 26-05-1997) - L. 1089/1939 art. 4 (08-03-1991) (26-11-2001)

Numero Trascrizione: 5023-NULL

Data Trascrizione: 29-09-1997-NULL

NOTE

Id Bene (Regione): 90520050509 - Codice Mibac: 156397



Comune: Castellina in Chianti

Località:

Indirizzo: Via Trento e Via Trieste n.19

Riferimenti catastali:

F. 35, p. 151



Tipo scheda: Architettura

Condizione:

Tipo bene: palazzina

Destinazione:

Interesse: Di interesse culturale dichiarato



Numero provvedimenti: 2

Decreto: provvedimento di tutela diretta ai sensi della L. 1089/1939 o del D.Lgs. 490/1999 (Titolo I)

Data decreto: D.Lgs. 490/1999 art. 2, 5 - (Art 5 DLgs 490/1999, 06-08-2002)

Numero Trascrizione: 329

Data Trascrizione: 15-01-2003

NOTE

E' il medesimo bene di cui alla scheda 45

Id Bene (Regione): 90520051241 - Codice Mibac: 161014



Comune: Castellina in Chianti

Località:

Indirizzo: Strada Chiantigiana

Riferimenti catastali:

F. 44, p. B

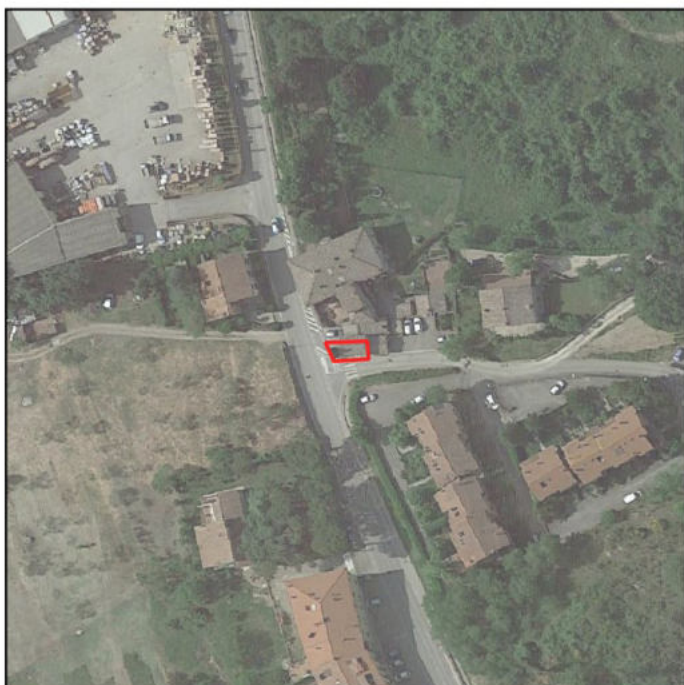

Tipo scheda: Architettura

Condizione:

Tipo bene: cappella

Destinazione:

Interesse: Di interesse culturale dichiarato

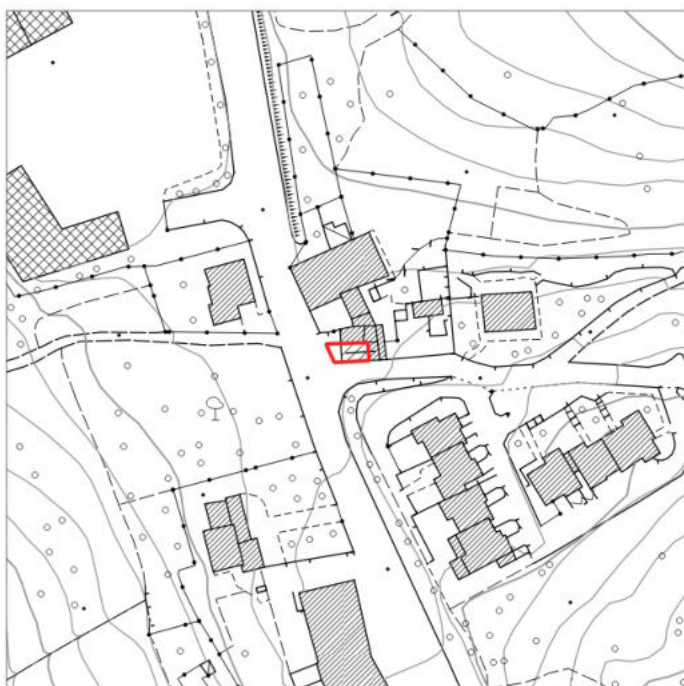

Numero provvedimenti: 2

Decreto: provvedimento di tutela diretta ai sensi della L. 1089/1939 o del D.Lgs. 490/1999 (Titolo I)

Data decreto: L. 1089/1939 art. 2, 3 (28-03-1984)

Numero Trascrizione: 2361-2133

Data Trascrizione: 18-05-1984-02-05-1984

NOTE

Id Bene (Regione): 0 - Codice Mibac: 161027

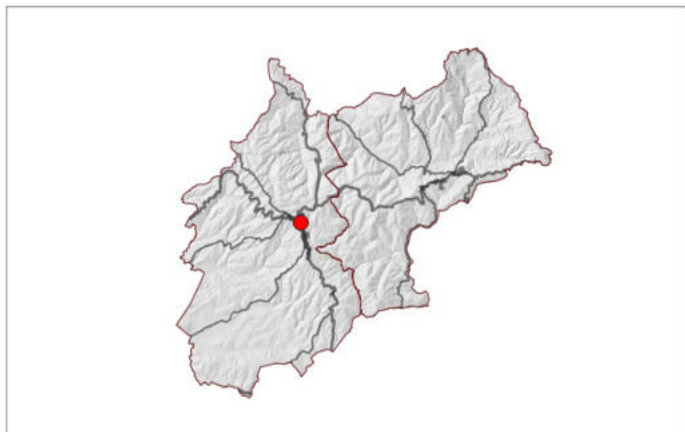
**Comune:** Castellina in Chianti**Località:****Indirizzo:** via Ferruccio, 32-38**Riferimenti catastali:**

F. 35, ALLEGATO A, p. 201

**Tipo scheda:** Architettura**Condizione:****Tipo bene:** cappella**Destinazione:****Interesse:** Di interesse culturale dichiarato**Numero provvedimenti:** 1**Decreto:** provvedimento di tutela diretta ai sensi della L. 1089/1939 o del D.Lgs. 490/1999 (Titolo I)**Data decreto:** L. 364/1909 art. 5 (28-06-1920)**Numero Trascrizione:****Data Trascrizione:**

NOTE

Id Bene (Regione): 90520050508 - Codice Mibac: 200004

**Comune:** Castellina in Chianti**Località:** SAN LEONINO IN CONIO**Indirizzo:****Riferimenti catastali:**

F. 90, p. A, 17, 18, 133, B

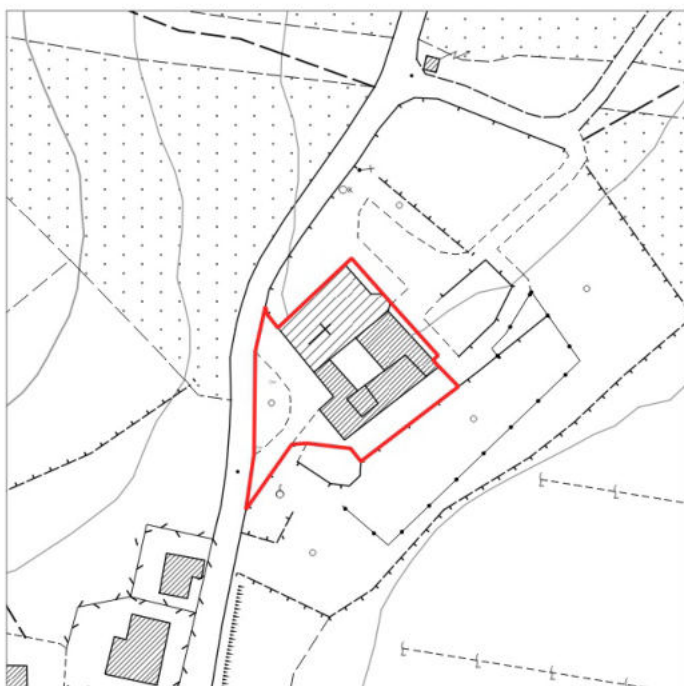
**Tipo scheda:** Architettura**Condizione:****Tipo bene:** castello**Destinazione:****Interesse:** Di interesse culturale dichiarato**Numero provvedimenti:** 1**Decreto:** attestazione ricognitiva di inclusione negli elenchi, ai sensi della L. 1089/1939 (art.4) o del D.Lgs. 490/1999 (art.5)**Data decreto:** D.L.VO 490/1999 art. 1, 2, 5 (Art 5 DLgs 490/1999, 15-10-2001)**Numero Trascrizione:****Data Trascrizione:**

NOTE

Id Bene (Regione): 90520055232 - Codice Mibac: 214279



Comune: Castellina in Chianti

Località: SALIVOLPI

Indirizzo: Strada Comunale dei Poggi

Riferimenti catastali:

F.34, p.A, 192, 46, 58, 86, 87, 88, 89, 57, 117, 118, 141, 120



Tipo scheda: Archeologico

Condizione:

Tipo bene: monumento funerario

Destinazione:

Interesse: Di interesse culturale dichiarato

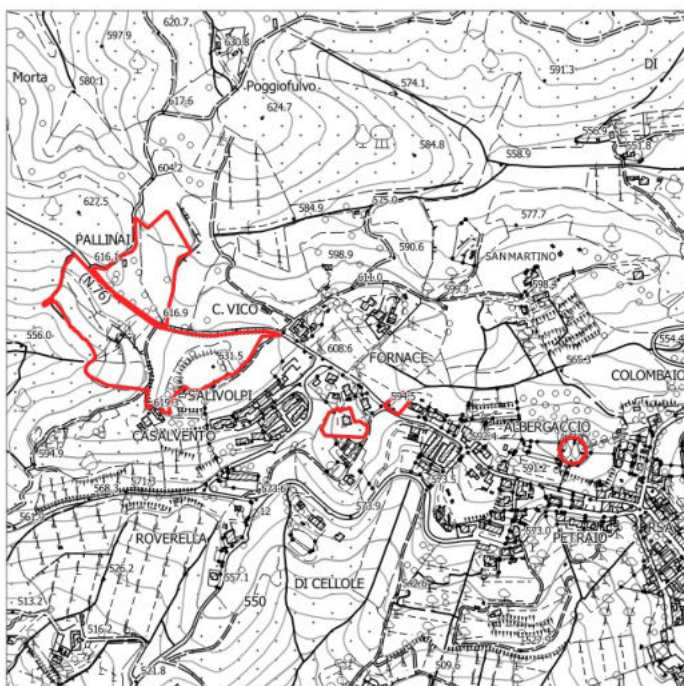

Numero provvedimenti: 1

Decreto: provvedimento di tutela diretta ai sensi della L. 1089/1939 o del D.Lgs. 490/1999 (Titolo I)

Data decreto: L. 1089/1939 art. 1, 3 (05-11-1976)

Numero Trascrizione: 240

Data Trascrizione: 14-01-1977

NOTE

Id Bene (Regione): 90520051553 - Codice Mibac: 215976

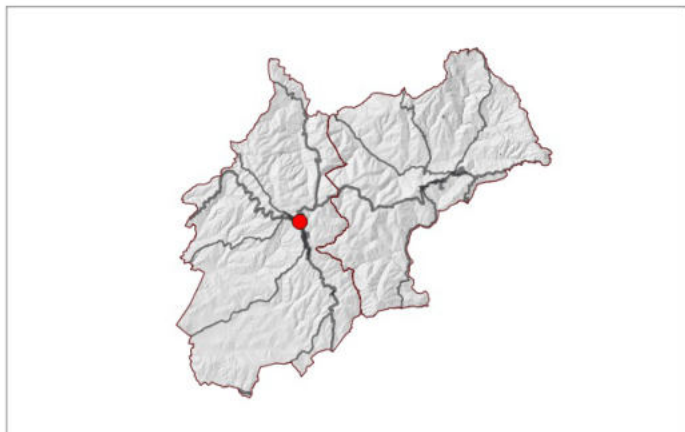

Comune: Castellina in Chianti

Località:

Indirizzo: Via della Rocca

Riferimenti catastali:

F. 35, p. E (sub 1)



Tipo scheda: Architettura

Condizione:

Tipo bene: casa

Destinazione:

Interesse: Di interesse culturale non verificato



Numero provvedimenti: 1

Decreto: provvedimento di tutela diretta ai sensi del D.Lgs. 42/2004

Data decreto:

Numero Trascrizione:

Data Trascrizione:

NOTE

E' il medesimo bene di cui alla scheda 31

Id Bene (Regione): 90520050502 - Codice Mibac: 226724



Comune: Castellina in Chianti

Località: SOMMAVILLA

Indirizzo:

Riferimenti catastali:

F. 36, p. 61 (PARTE)



Tipo scheda: Architettura

Condizione:

Tipo bene: oratorio

Destinazione:

Interesse: Di interesse culturale dichiarato

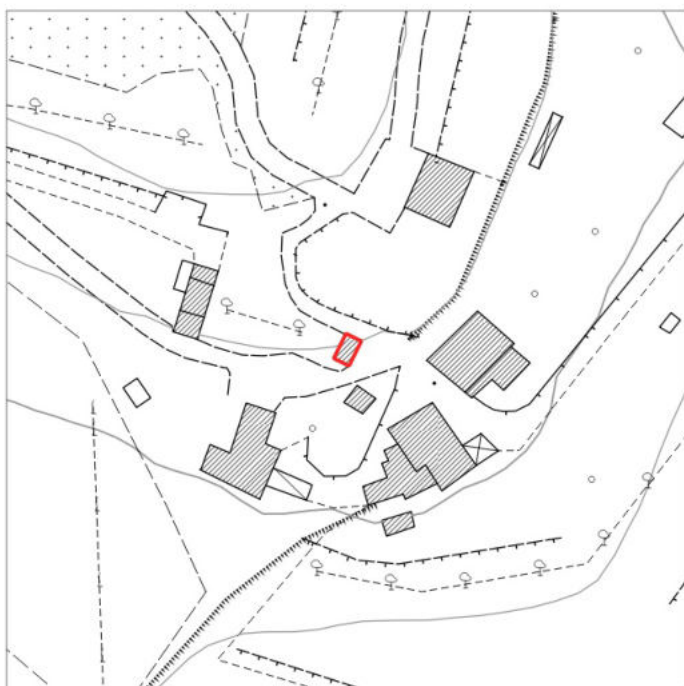

Numero provvedimenti: 1

Decreto: provvedimento di tutela diretta ai sensi della L. 1089/1939 o del D.Lgs. 490/1999 (Titolo I)

Data decreto: L. 1089/1939 (21-08-1995)

Numero Trascrizione: 1

Data Trascrizione: 02-01-1996

NOTE

Id Bene (Regione): 90520050506 - Codice Mibac: 256527

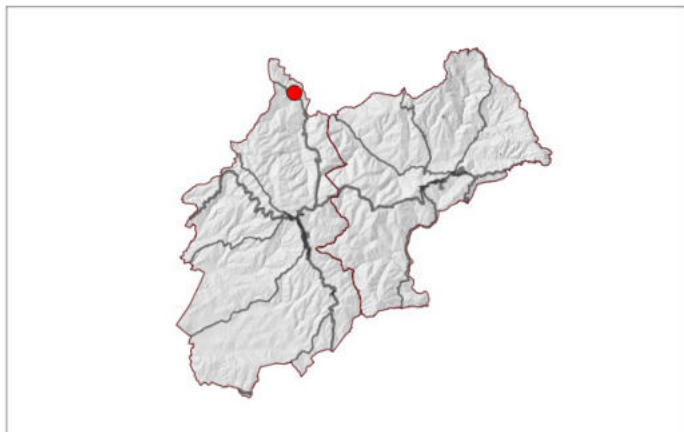

Comune: Castellina in Chianti

Località: PIAZZA

Indirizzo:

Riferimenti catastali:

F. 2, p. 85, 158



Tipo scheda: Architettura

Condizione:

Tipo bene: villa

Destinazione:

Interesse: Di interesse culturale dichiarato

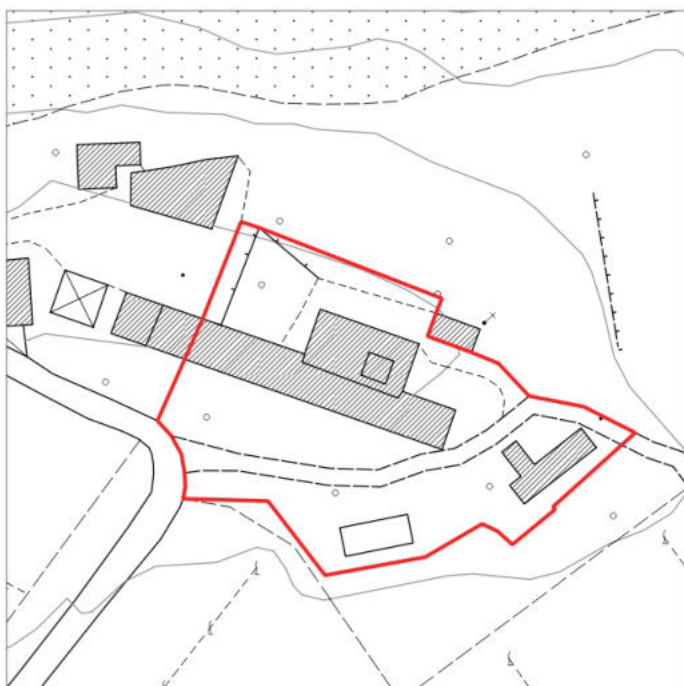

Numero provvedimenti: 1

Decreto: provvedimento di tutela diretta ai sensi della L. 1089/1939 o del D.Lgs. 490/1999 (Titolo I)

Data decreto: D.L.VO 490/1999 art. 2 (24-02-2001)

Numero Trascrizione: 3375

Data Trascrizione: 05-06-2001

NOTE

Id Bene (Regione): 90520050503 - Codice Mibac: 256587

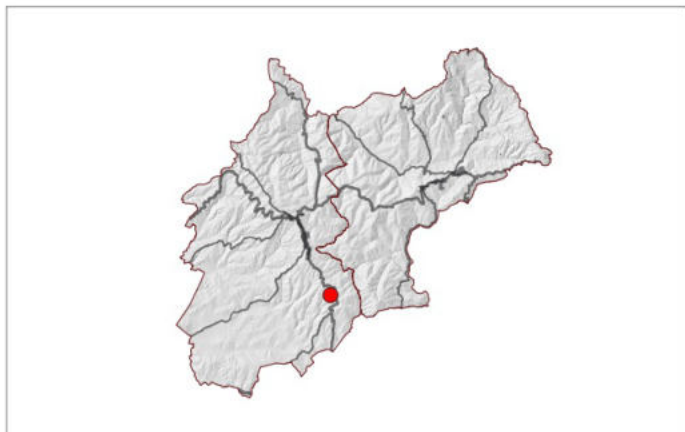

Comune: Castellina in Chianti

Località: FONTERUTOLI

Indirizzo:

Riferimenti catastali:

F. 79, p. 62, 67



Tipo scheda: Architettura

Condizione:

Tipo bene: villa

Destinazione:

Interesse: Di interesse culturale dichiarato



Numero provvedimenti: 1

Decreto: provvedimento di tutela diretta ai sensi della L. 1089/1939 o del D.Lgs. 490/1999 (Titolo I)

Data decreto: L. 1089/1939 (18-08-1997)

Numero Trascrizione: 5882

Data Trascrizione: 14-11-1997

NOTE

Id Bene (Regione): 0 - Codice Mibac: 287525

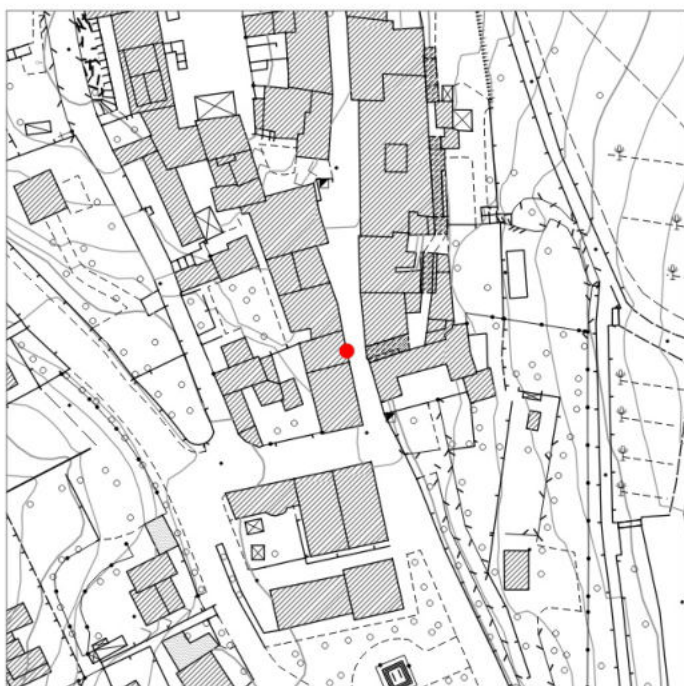

Comune: Castellina in Chianti

Località:

Indirizzo: via Ferruccio, 9

Riferimenti catastali:

Tipo scheda: Architettura

Condizione:

Tipo bene: portale

Destinazione:

Interesse: Di interesse culturale dichiarato

Numero provvedimenti: 0

Decreto:

Data decreto: L. 364/1909 art. 5 (28-06-1920)

Numero Trascrizione:

Data Trascrizione:

NOTE

Areale non localizzabile

Id Bene (Regione): 0 - Codice Mibac: 354740

**Comune:** Castellina in Chianti**Località:****Indirizzo:** via Ferruccio, 31**Riferimenti catastali:****Tipo scheda:** Architettura**Condizione:****Tipo bene:** casa**Destinazione:****Interesse:** Di interesse culturale dichiarato**Numero provvedimenti:** 0**Decreto:****Data decreto:** L. 364/1909 art. 5 (14-07-1920) - L. 364/1909 art. 5 (17-08-1920) - L. 364/1909 art. 5 (15-10-1920) - L. 364/1909 art. 5 (01-01-1920)**Numero Trascrizione:****Data Trascrizione:****NOTE**

Id Bene (Regione): 0 - Codice Mibac: 354888

**Comune:** Castellina in Chianti**Località:****Indirizzo:** via Ferruccio, 20**Riferimenti catastali:**

F. 35, ALLEGATO A, p. 201

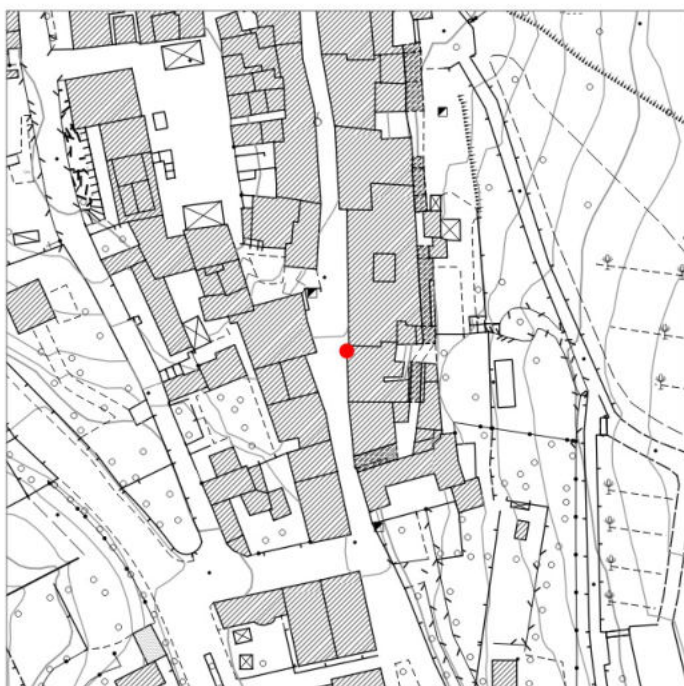
**Tipo scheda:** Architettura**Condizione:****Tipo bene:** casa**Destinazione:****Interesse:** Di interesse culturale dichiarato**Numero provvedimenti:** 1**Decreto:** provvedimento di tutela diretta ai sensi della L. 1089/1939 o del D.Lgs. 490/1999 (Titolo I)**Data decreto:** L. 364/1909 art. 5 (28-06-1940)**Numero Trascrizione:****Data Trascrizione:****NOTE**

Id Bene (Regione): 0 - Codice Mibac: 355038

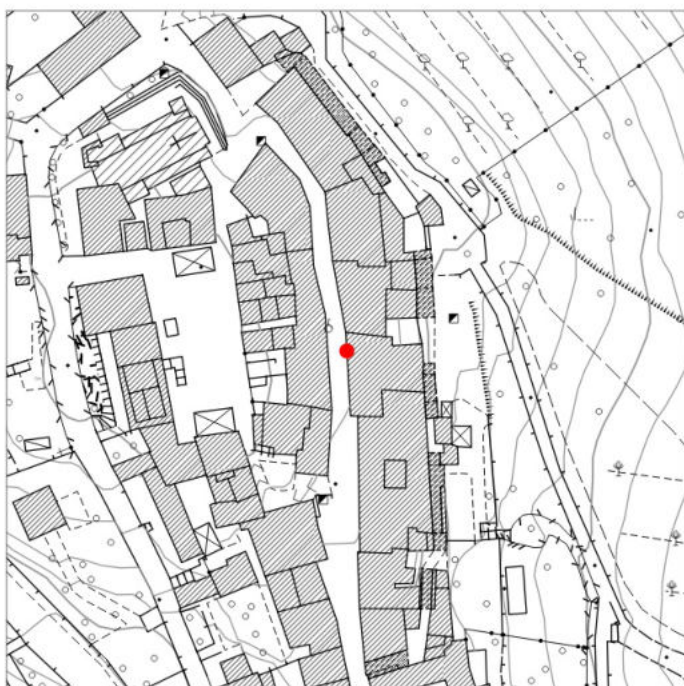
**Comune:** Castellina in Chianti**Località:****Indirizzo:** via Ferruccio, 36**Riferimenti catastali:****Tipo scheda:** Architettura**Condizione:****Tipo bene:** casa**Destinazione:****Interesse:** Di interesse culturale dichiarato**Numero provvedimenti:** 0**Decreto:****Data decreto:** L. 364/1909 art. 5 (17-08-1920) - L. 364/1909 art. 5 (15-10-1920) - L. 364/1909 art. 5 (14-07-1920) - L. 364/1909 art. 5 (01-01-1920)**Numero Trascrizione:****Data Trascrizione:****NOTE**

Id Bene (Regione): 0 - Codice Mibac: 355121

**Comune:** Castellina in Chianti**Località:****Indirizzo:** via Ferruccio, 26**Riferimenti catastali:**

F. 35, ALLEGATO A, p. 201

**Tipo scheda:** Architettura**Condizione:****Tipo bene:** casa**Destinazione:****Interesse:** Di interesse culturale dichiarato**Numero provvedimenti:** 1**Decreto:** provvedimento di tutela diretta ai sensi della L. 1089/1939 o del D.Lgs. 490/1999 (Titolo I)**Data decreto:** L. 364/1909 art. 5 (28-06-1920)**Numero Trascrizione:****Data Trascrizione:****NOTE**

Id Bene (Regione): 0 - Codice Mibac: 355329

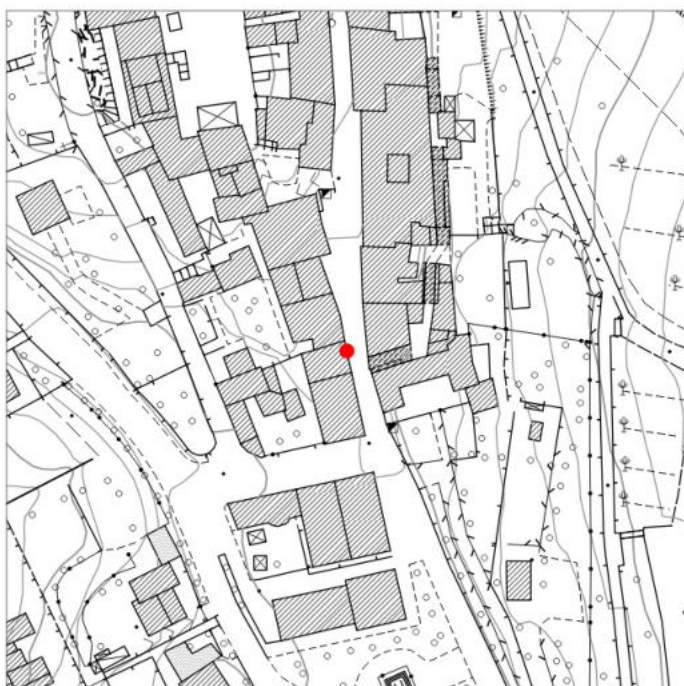
**Comune:** Castellina in Chianti**Località:****Indirizzo:** via Ferruccio, 11**Riferimenti catastali:****Tipo scheda:** Architettura**Condizione:****Tipo bene:** casa**Destinazione:****Interesse:** Di interesse culturale dichiarato**Numero provvedimenti:** 0**Decreto:****Data decreto:** L. 364/1909 art. 5 (28-06-1940)**Numero Trascrizione:****Data Trascrizione:****NOTE**

Id Bene (Regione): 0 - Codice Mibac: 355376



Comune: Castellina in Chianti

Località:

Indirizzo: via Ferruccio, 25

Riferimenti catastali:



Tipo scheda: Architettura

Condizione:

Tipo bene: casa

Destinazione:

Interesse: Di interesse culturale dichiarato

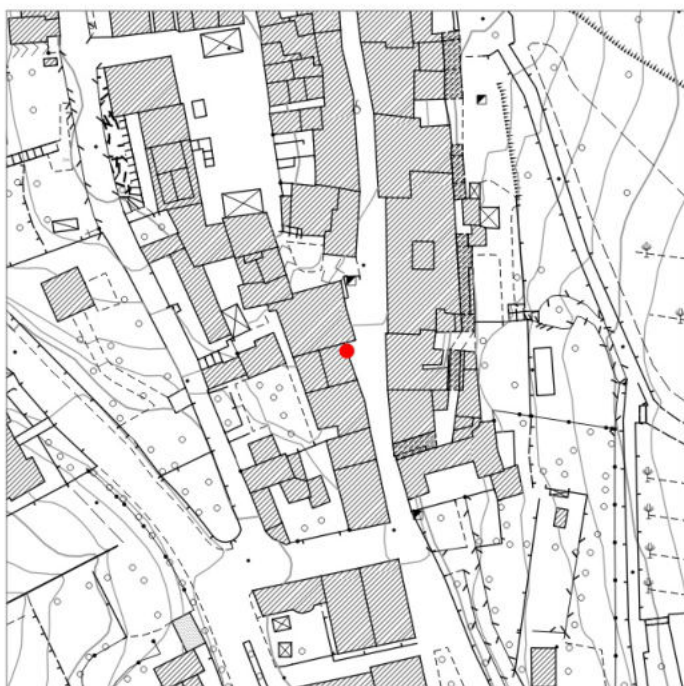

Numero provvedimenti: 0

Decreto:

Data decreto: L. 364/1909 art. 5 (28-06-1920)

Numero Trascrizione:

Data Trascrizione:

NOTE

Id Bene (Regione): 90520050501 - Codice Mibac: 369465

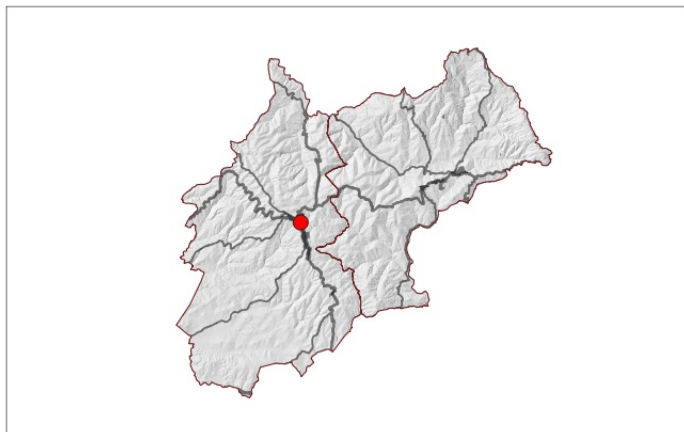

Comune: Castellina in Chianti

Località:

Indirizzo: via Ferruccio, 51

Riferimenti catastali:



Tipo scheda: Architettura

Condizione:

Tipo bene: palazzo

Destinazione:

Interesse: Di interesse culturale dichiarato

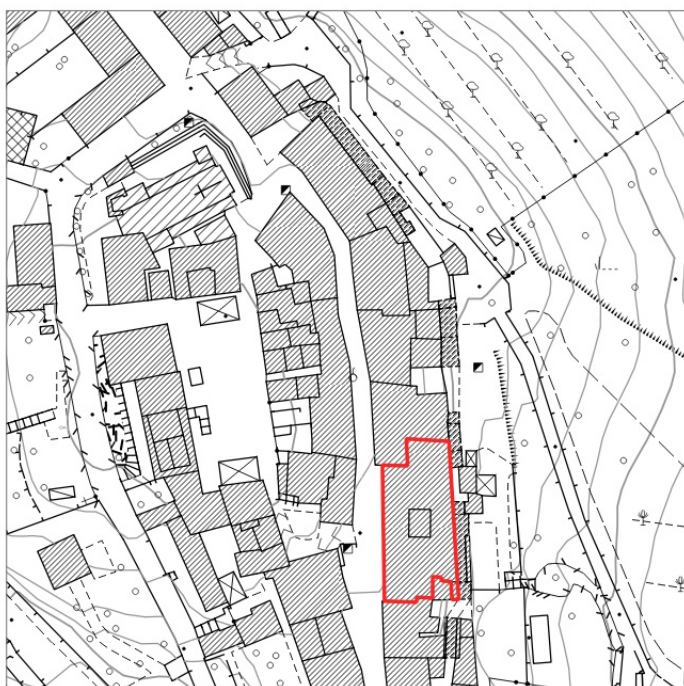

Numero provvedimenti: 0

Decreto:

Data decreto: L. 1089/1939 (31-12-1990)

Numero Trascrizione: 1168

Data Trascrizione: 25-02-1991

NOTE

Id Bene (Regione): 0 - Codice Mibac: 409997

**Comune:** Castellina in Chianti**Località:** LILLIANO**Indirizzo:** Strada comunale di Lilliano**Riferimenti catastali:**

F.63, p.80

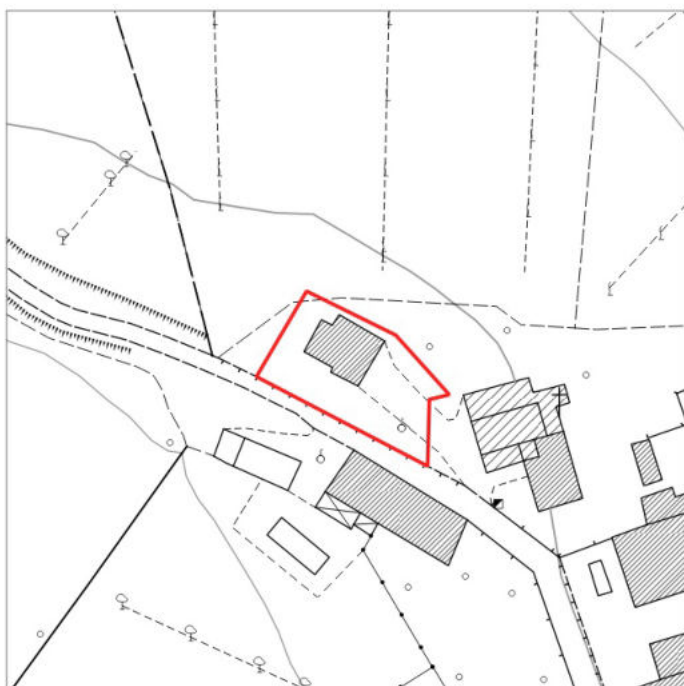
**Tipo scheda:** Architettura**Condizione:** proprieta' ente pubblico territoriale**Tipo bene:** casa**Destinazione:****Interesse:** Di non interesse culturale**Numero provvedimenti:** 0**Decreto:****Data decreto:****Numero Trascrizione:****Data Trascrizione:****NOTE**

Id Bene (Regione): 0 - Codice Mibac: 425989



Comune: Castellina in Chianti

Località:

Indirizzo: Via IV Novembre, 2

Riferimenti catastali:

F.35, p.228



Tipo scheda: Architettura

Condizione: proprieta' ente pubblico territoriale

Tipo bene: casa

Destinazione: scuola

Interesse: Di non interesse culturale



Numero provvedimenti: 0

Decreto:

Data decreto:

Numero Trascrizione:

Data Trascrizione:

NOTE

Id Bene (Regione): 90520051416 - Codice Mibac: 432308

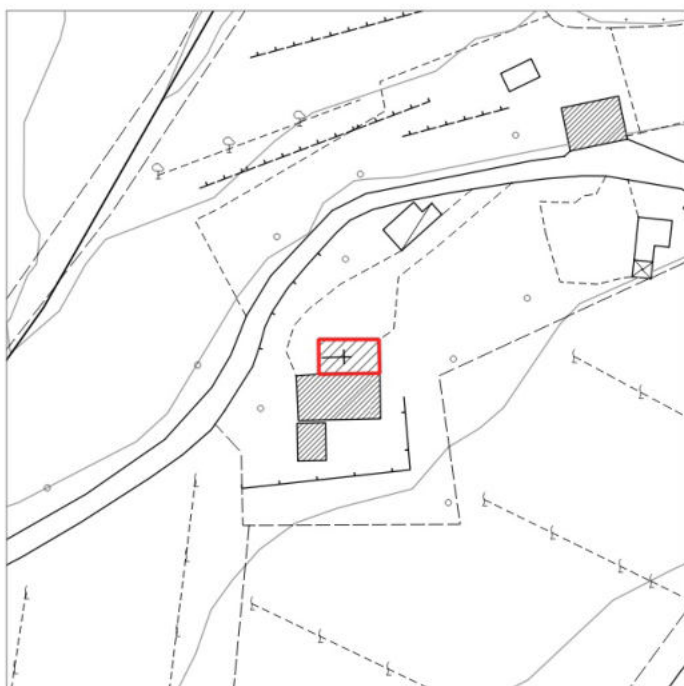
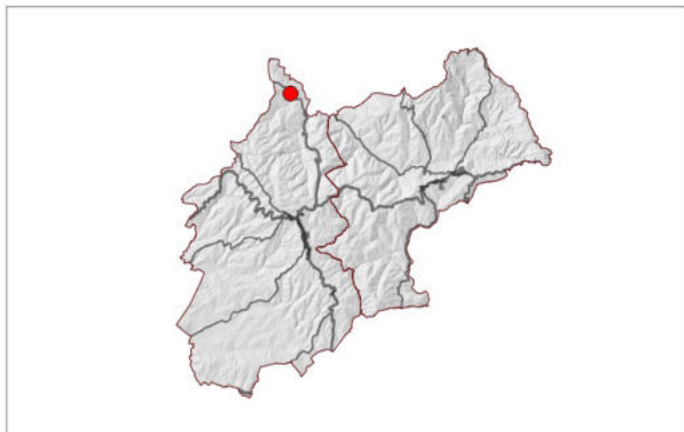

Comune: Castellina in Chianti

Località: PIAZZA

Indirizzo: Piazza, 1

Riferimenti catastali:

F. 2, p. A

Tipo scheda: Architettura

Condizione: proprietà persona giuridica senza scopo di lucro

Tipo bene: chiesa

Destinazione: chiesa

Interesse: Di interesse culturale dichiarato

Numero provvedimenti: 1

Decreto: provvedimento di tutela diretta ai sensi del D.Lgs. 42/2004

Data decreto: art. 12, D. Lgs. 42/2004 - verifica su istanza di parte (11-09-2006)

Numero Trascrizione:

Data Trascrizione:

NOTE

Id Bene (Regione): 90520051314 - Codice Mibac: 432833



Comune: Castellina in Chianti

Località: FONTERUTOLI

Indirizzo: Piazza Giorgio la Pira

Riferimenti catastali:

F. 79, p. B (PARTE)

Tipo scheda: Architettura

Condizione: proprietà' persona giuridica senza scopo di lucro

Tipo bene: chiesa

Destinazione:

Interesse: Di interesse culturale dichiarato

Numero provvedimenti: 1

Decreto: provvedimento di tutela diretta ai sensi del D.Lgs. 42/2004

Data decreto: art. 12, D. Lgs. 42/2004 - verifica su istanza di parte (16-02-2007)

Numero Trascrizione:

Data Trascrizione:

NOTE

Id Bene (Regione): 90520050202 - Codice Mibac: 442853



Comune: Castellina in Chianti

Località:

Indirizzo: Piazza del Comune

Riferimenti catastali:

F. 35, p. 189



Tipo scheda: Architettura

Condizione: proprietà ente pubblico territoriale

Tipo bene: fortezza

Destinazione: museo

Interesse: Di interesse culturale dichiarato

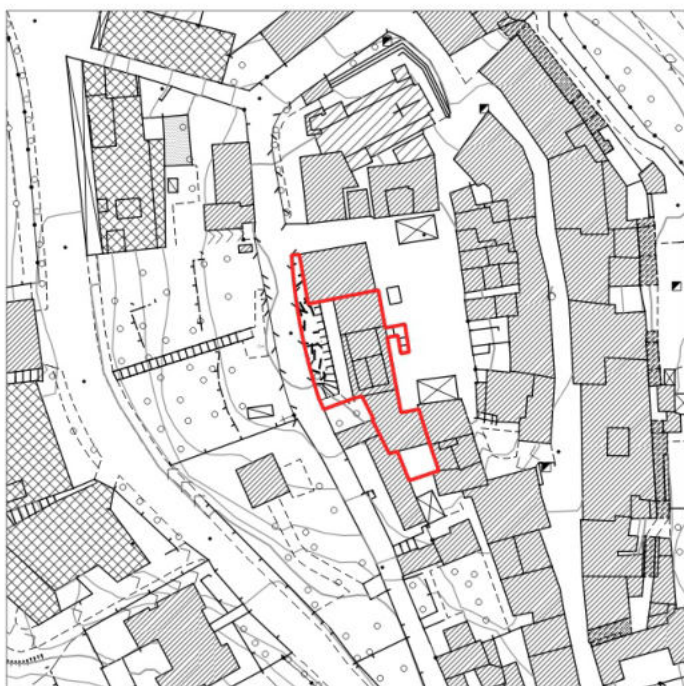

Numero provvedimenti: 2

Decreto: provvedimento di tutela diretta ai sensi del D.Lgs. 42/2004

Data decreto: art. 12, D. Lgs. 42/2004 - verifica su istanza di parte (06-08-2008)

Numero Trascrizione:

Data Trascrizione:

NOTE

Id Bene (Regione): 90520051553 - Codice Mibac: 458968



Comune: Castellina in Chianti

Località:

Indirizzo: Via della Rocca

Riferimenti catastali:

F. 35, p. E (sub 1)

Tipo scheda: Architettura

Condizione: proprietà persona giuridica senza scopo di lucro

Tipo bene: chiesa

Destinazione: chiesa

Interesse: Di interesse culturale dichiarato

Numero provvedimenti: 1

Decreto: provvedimento di tutela diretta ai sensi del D.Lgs. 42/2004

Data decreto: art. 12, D. Lgs. 42/2004 - verifica su istanza di parte (20-10-2010)

Numero Trascrizione:

Data Trascrizione:

NOTE

E' il medesimo bene di cui alla scheda 13

Id Bene (Regione): 0 - Codice Mibac: 458970

**Comune:** Castellina in Chianti**Località:** CISPIANO**Indirizzo:** Strada Comunale di Cispiano**Riferimenti catastali:**

F. 41, p. 19

**Tipo scheda:** Architettura**Condizione:** proprieta' persona giuridica senza scopo di lucro**Tipo bene:** chiesa**Destinazione:** abitazione**Interesse:** Di interesse culturale dichiarato**Numero provvedimenti:** 1**Decreto:** provvedimento di tutela diretta ai sensi del D.Lgs. 42/2004**Data decreto:** art. 12, D. Lgs. 42/2004 - verifica su istanza di parte (04-07-2011)**Numero Trascrizione:****Data Trascrizione:****NOTE**

Id Bene (Regione): 90520051584 - Codice Mibac: 458974



Comune: Castellina in Chianti

Località: CISPIANO

Indirizzo: Strada Comunale di Cispiano

Riferimenti catastali:

F. 41, p. A, 19 (subb. 1, 2, 3, 4, 5 parte); F. 41, p. 169

Tipo scheda: Architettura

Condizione: proprieta' persona giuridica senza scopo di lucro

Tipo bene: chiesa

Destinazione: chiesa

Interesse: Di interesse culturale dichiarato

Numero provvedimenti: 1

Decreto: provvedimento di tutela diretta ai sensi del D.Lgs. 42/2004

Data decreto: art. 12, D. Lgs. 42/2004 - verifica su istanza di parte (04-07-2011)

Numero Trascrizione:

Data Trascrizione:

NOTE

Id Bene (Regione): 0 - Codice Mibac: 472780

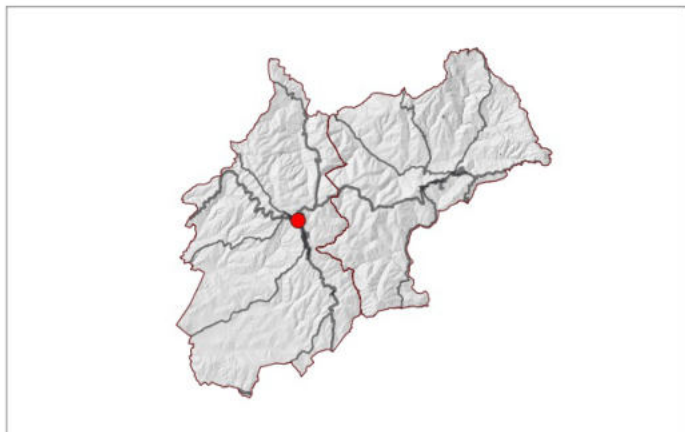

Comune: Castellina in Chianti

Località:

Indirizzo: Viale della Rimembranza, 9

Riferimenti catastali:

F.35, p.146



Tipo scheda: Architettura

Condizione: proprieta' ente pubblico non territoriale

Tipo bene:

Destinazione:

Interesse: Di non interesse culturale



Numero provvedimenti: 0

Decreto:

Data decreto:

Numero Trascrizione:

Data Trascrizione:

NOTE

Id Bene (Regione): 90520051315 - Codice Mibac: 473506

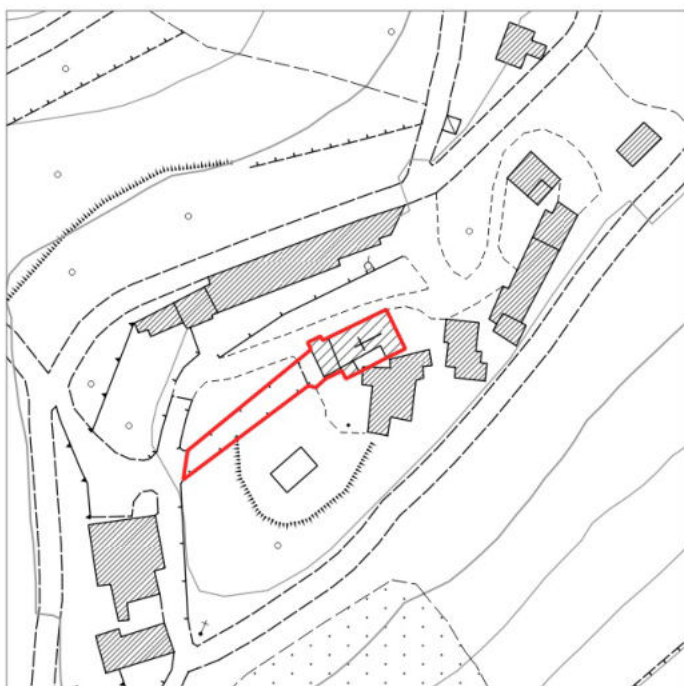

Comune: Castellina in Chianti

Località: PIETRAFITTA

Indirizzo: Strada comunale di Pietrafitta, 1

Riferimenti catastali:

F. 19, p. A

Tipo scheda: Architettura

Condizione: proprietà persona giuridica senza scopo di lucro

Tipo bene: chiesa

Destinazione: chiesa

Interesse: Di interesse culturale dichiarato

Numero provvedimenti: 1

Decreto: provvedimento di tutela diretta ai sensi del D.Lgs. 42/2004

Data decreto: art. 12, D. Lgs. 42/2004 - verifica su istanza di parte (15-02-2007)

Numero Trascrizione:

Data Trascrizione:

NOTE

Id Bene (Regione): 90520051834 - Codice Mibac: 481289

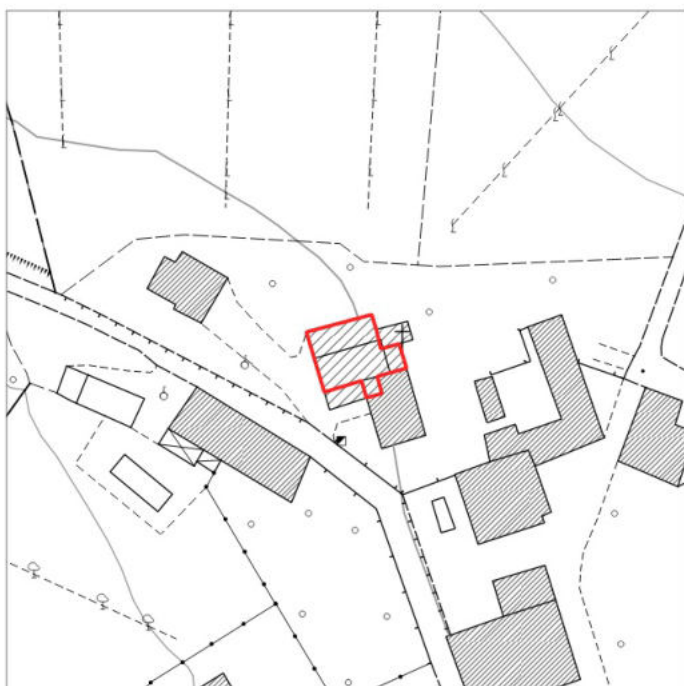

Comune: Castellina in Chianti

Località: LILLIANO

Indirizzo: Loc. Lilliano, 3

Riferimenti catastali:

F. 63, p. A (subb. 1, 4)

Tipo scheda: Architettura

Condizione: proprietà persona giuridica senza scopo di lucro

Tipo bene: chiesa

Destinazione:

Interesse: Di interesse culturale dichiarato

Numero provvedimenti: 1

Decreto: provvedimento di tutela diretta ai sensi del D.Lgs. 42/2004

Data decreto: art. 12, D. Lgs. 42/2004 - verifica su istanza di parte (30-03-2012)

Numero Trascrizione:

Data Trascrizione:

NOTE

E' il medesimo bene di cui alla scheda 42

Id Bene (Regione): 0 - Codice Mibac: 482517

**Comune:** Castellina in Chianti**Località:****Indirizzo:** viale Rimembranza, 14**Riferimenti catastali:**

F.43, p.313

Tipo scheda: Architettura**Condizione:** proprieta' ente pubblico territoriale**Tipo bene:****Destinazione:****Interesse:** Di non interesse culturale**Numero provvedimenti:** 0**Decreto:****Data decreto:** i riferimenti catastali sono i medesimi della scheda 17 ma il bene non pare essere lo stesso**Numero Trascrizione:****Data Trascrizione:****NOTE**

E' il medesimo bene di cui alla scheda 17

Id Bene (Regione): 0 - Codice Mibac: 511006

**Comune:** Castellina in Chianti**Località:** RENCINE**Indirizzo:** strada comunale di Rencine , 1**Riferimenti catastali:**

F.102, p.1

**Tipo scheda:** Architettura**Condizione:** proprieta' ente pubblico territoriale**Tipo bene:****Destinazione:** abitazione**Interesse:** Di non interesse culturale**Numero provvedimenti:** 0**Decreto:****Data decreto:****Numero Trascrizione:****Data Trascrizione:****NOTE**

Id Bene (Regione): 90520051842 - Codice Mibac: 520068



Comune: Castellina in Chianti

Località:

Indirizzo: Via IV Novembre

Riferimenti catastali:

F. 44, p. 92 (subb. 1, 2, 3)



Tipo scheda: Architettura

Condizione: proprieta' ente pubblico territoriale

Tipo bene: immobile

Destinazione:

Interesse: Di interesse culturale dichiarato

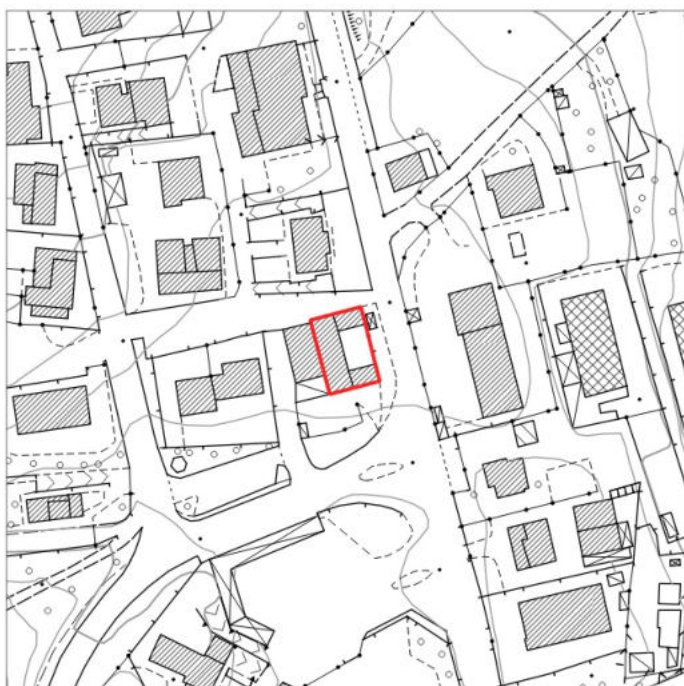

Numero provvedimenti: 1

Decreto: provvedimento di tutela diretta ai sensi del D.Lgs. 42/2004

Data decreto: art. 12, D. Lgs. 42/2004 - verifica su istanza di parte (05-06-2012)

Numero Trascrizione:

Data Trascrizione:

NOTE

Id Bene (Regione): 90520051860 - Codice Mibac: 521604



Comune: Castellina in Chianti

Località: SAN NICCOLO'

Indirizzo: Strada di San Niccolò'

Riferimenti catastali:

F. 42, p. B



Tipo scheda: Architettura

Condizione: proprietà ente pubblico territoriale

Tipo bene: cimitero

Destinazione:

Interesse: Di interesse culturale dichiarato



Numero provvedimenti: 1

Decreto: provvedimento di tutela diretta ai sensi del D.Lgs. 42/2004

Data decreto: art. 12, D. Lgs. 42/2004 - verifica su istanza di parte (22-11-2012)

Numero Trascrizione:

Data Trascrizione:

NOTE

Id Bene (Regione): 0 - Codice Mibac: 524162



Comune: Castellina in Chianti

Località:

Indirizzo: Via delle Mura

Riferimenti catastali:

F.35, P.172



Tipo scheda: Architettura

Condizione: proprietà ente pubblico territoriale

Tipo bene:

Destinazione: abitazione

Interesse: Di non interesse culturale

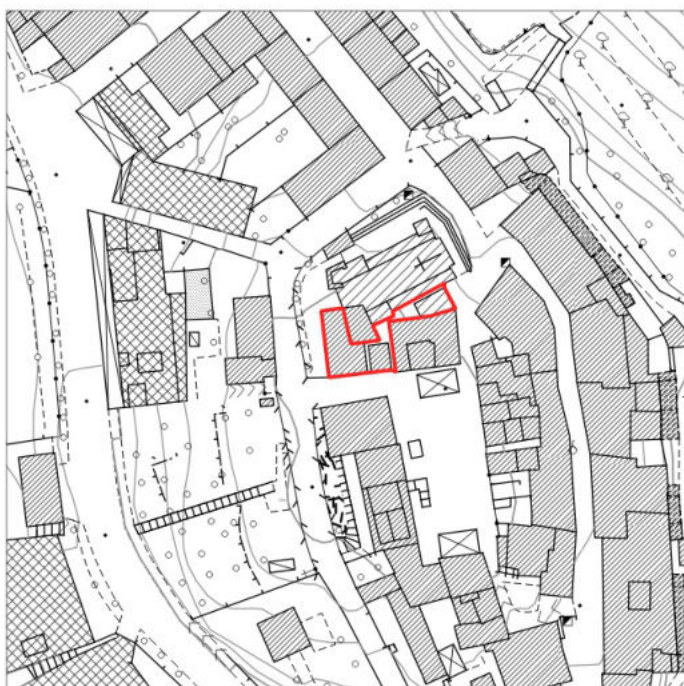

Numero provvedimenti: 0

Decreto:

Data decreto:

Numero Trascrizione:

Data Trascrizione:

NOTE

Id Bene (Regione): 90520051834 - Codice Mibac: 529300



Comune: Castellina in Chianti

Località: LILLIANO

Indirizzo: Loc. Lilliano, 2

Riferimenti catastali:

F. 63, p. A (subb. 1, 4)



Tipo scheda: Architettura

Condizione: proprieta' persona giuridica senza scopo di lucro

Tipo bene:

Destinazione:

Interesse: Di non interesse culturale

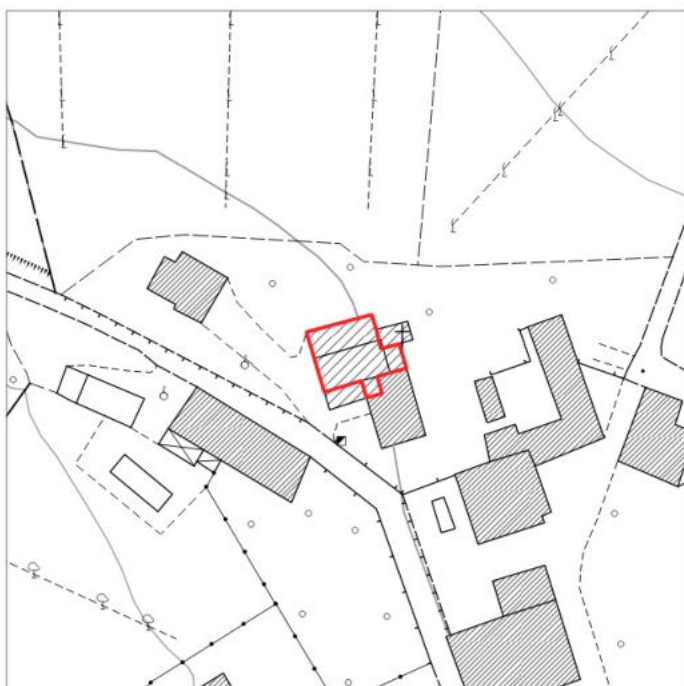

Numero provvedimenti: 1

Decreto: provvedimento di tutela diretta ai sensi del D.Lgs. 42/2004

Data decreto:

Numero Trascrizione:

Data Trascrizione:

NOTE

E' il medesimo bene di cui alla scheda 36

Id Bene (Regione): 0 - Codice Mibac: 532007

**Comune:** Castellina in Chianti**Località:****Indirizzo:** Strada comunale di Fonterutoli**Riferimenti catastali:**

F.79, p.A

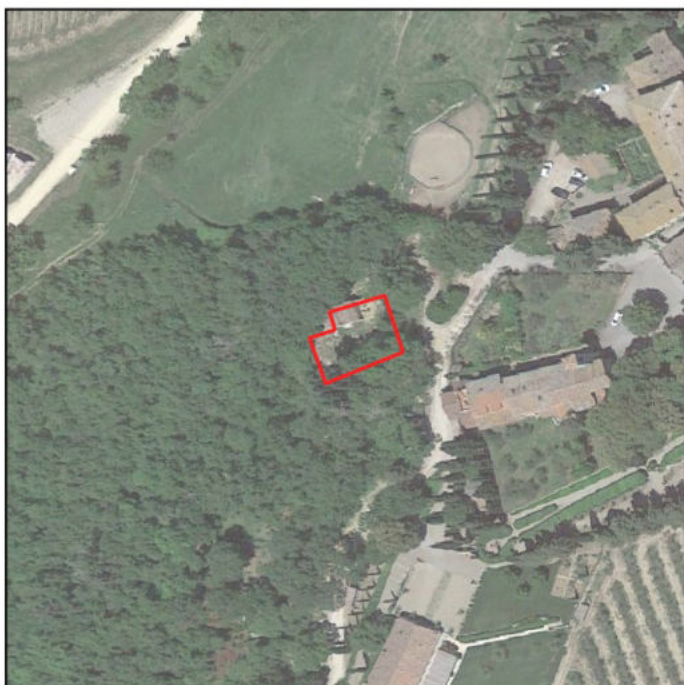
**Tipo scheda:** Architettura**Condizione:** proprietà ente pubblico territoriale**Tipo bene:****Destinazione:****Interesse:** Di non interesse culturale**Numero provvedimenti:** 0**Decreto:****Data decreto:****Numero Trascrizione:****Data Trascrizione:****NOTE**

Id Bene (Regione): 90520050507 - Codice Mibac: 3102924

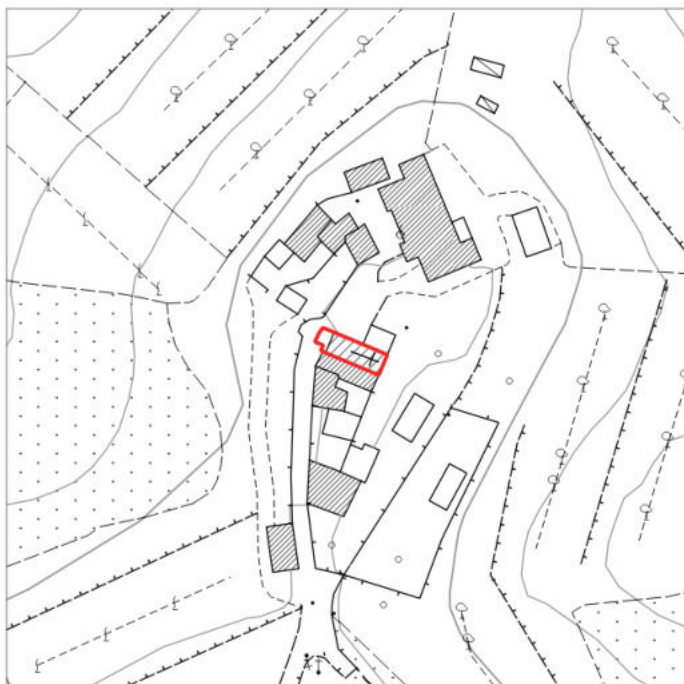
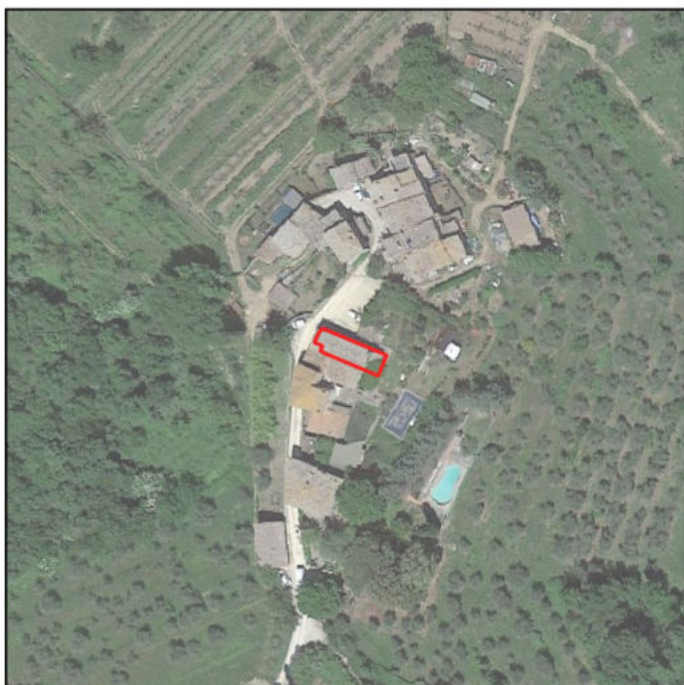

Comune: Castellina in Chianti

Località: TREGOLE

Indirizzo:

Riferimenti catastali:

F. 68, p. A

Tipo scheda: Architettura

Condizione: proprieta' privata

Tipo bene: chiesa

Destinazione: altro

Interesse: Di interesse culturale dichiarato

Numero provvedimenti: 1

Decreto: provvedimento di tutela diretta contestuale all'autorizzazione all'alienazione, ai sensi del D.P.R 283/2000 (art.10, comma 6)

Data decreto: art. 5, D. Lgs. 490/1999 (22-01-2002)

Numero Trascrizione:

Data Trascrizione:

NOTE

E' il medesimo bene di cui alla scheda 5

Id Bene (Regione): 90520050509 - Codice Mibac: 3103190



Comune: Castellina in Chianti

Località:

Indirizzo: Via Trento e Via Trieste n.19

Riferimenti catastali:

F. 35, p. 151



Tipo scheda: Architettura

Condizione: proprietà privata

Tipo bene: palazzina

Destinazione: altro

Interesse: Di interesse culturale dichiarato



Numero provvedimenti: 2

Decreto: provvedimento di tutela diretta ai sensi della L. 1089/1939 o del D.Lgs. 490/1999 (Titolo I)

Data decreto: art. 5, D. Lgs. 490/1999 (06-08-2002)

Numero Trascrizione:

Data Trascrizione:

NOTE

E' il medesimo bene di cui alla scheda 8

Id Bene (Regione): 90520051150 - Codice Mibac: 3108312

**Comune:** Castellina in Chianti**Località:** BUSONA**Indirizzo:** Strada vicinale di Busona**Riferimenti catastali:**

F. 104, p. 14, 31, 32, 33 (CORRISPONDENTE NEL NCT F. 104, p. 14, 39), NCEU F. 105, p. 43 E 42 (PARTE), NCT F. 104, p. 19, 20, 21, 31 E NCT F. 105, p. 123, 127, 128

**Tipo scheda:** Architettura**Condizione:** proprieta' privata**Tipo bene:** villa**Destinazione:** altro**Interesse:** Di interesse culturale dichiarato**Numero provvedimenti:** 1**Decreto:** provvedimento di tutela diretta ai sensi della L. 1089/1939 o del D.Lgs. 490/1999 (Titolo I)**Data decreto:** art. 5, D. Lgs. 490/1999 (27-03-2003)**Numero Trascrizione:****Data Trascrizione:****NOTE**

Id Bene (Regione): 0 - Codice Mibac: 3185729



Comune: Castellina in Chianti

Località:

Indirizzo: Viale IV Novembre

Riferimenti catastali:

F.35, p.232, F

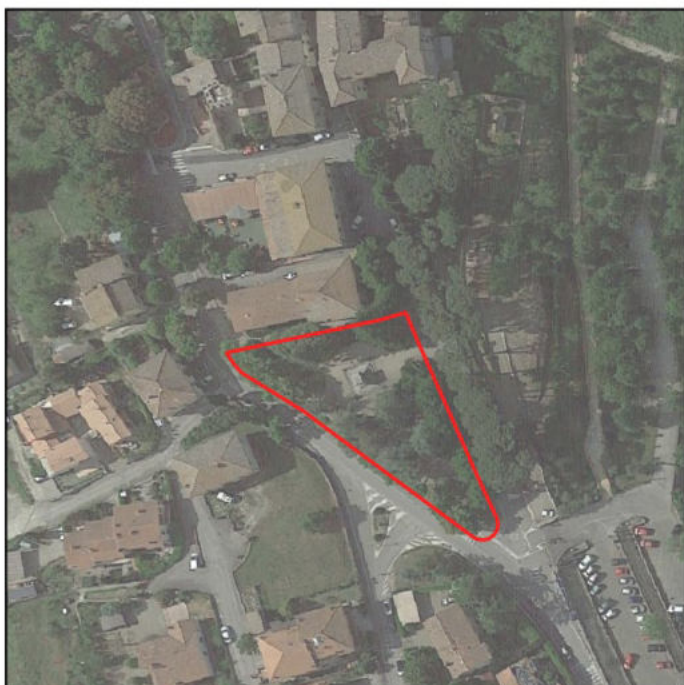

Tipo scheda: Parchi/giardini

Condizione: proprieta' ente pubblico territoriale

Tipo bene: parco

Destinazione:

Interesse: Di non interesse culturale non verificato



Numero provvedimenti: 0

Decreto:

Data decreto:

Numero Trascrizione:

Data Trascrizione:

NOTE

Id Bene (Regione): 0 - Codice Mibac: 125188

**Comune:** Radda in Chianti**Località:** VILLA**Indirizzo:** Piazza della Chiesa**Riferimenti catastali:**

F. 45, p. B (subb. 3, 6)

**Tipo scheda:** Architettura**Condizione:****Tipo bene:** chiesa**Destinazione:****Interesse:** Di interesse culturale dichiarato**Numero provvedimenti:** 2**Decreto:** provvedimento di tutela diretta ai sensi del D.Lgs. 42/2004**Data decreto:** L. 1089/1939 art. 4 (16-10-1998)**Numero Trascrizione:****Data Trascrizione:****NOTE**

Id Bene (Regione): 90520231290 - Codice Mibac: 125302



Comune: Radda in Chianti

Località:

Indirizzo:

Riferimenti catastali:

F. 33, p. A



Tipo scheda: Architettura

Condizione:

Tipo bene: chiesa

Destinazione:

Interesse: Di interesse culturale dichiarato



Numero provvedimenti: 1

Decreto: provvedimento di tutela diretta ai sensi della L. 1089/1939 o del D.Lgs. 490/1999 (Titolo I)

Data decreto: D.L.VO 490/1999 (09-10-2000)

Numero Trascrizione: 1685

Data Trascrizione: 02-03-2002

NOTE

Id Bene (Regione): 90520230833 - Codice Mibac: 125324



Comune: Radda in Chianti

Località: VOLPAIA

Indirizzo:

Riferimenti catastali:

F. 30, p. 245 (PARTE)

Tipo scheda: Architettura

Condizione:

Tipo bene: chiesa

Destinazione:

Interesse: Di interesse culturale dichiarato

Numero provvedimenti: 1

Decreto: provvedimento di tutela diretta ai sensi della L. 1089/1939 o del D.Lgs. 490/1999 (Titolo I)

Data decreto: L. 1089/1939 art. 2, 3 (09-03-1982)

Numero Trascrizione: 1552

Data Trascrizione: 05-04-1982

NOTE

Id Bene (Regione): 90520230834 - Codice Mibac: 125343



Comune: Radda in Chianti

Località: ALBOLA

Indirizzo:

Riferimenti catastali:

F. 15, p. A



Tipo scheda: Architettura

Condizione:

Tipo bene: chiesa

Destinazione:

Interesse: Di interesse culturale dichiarato

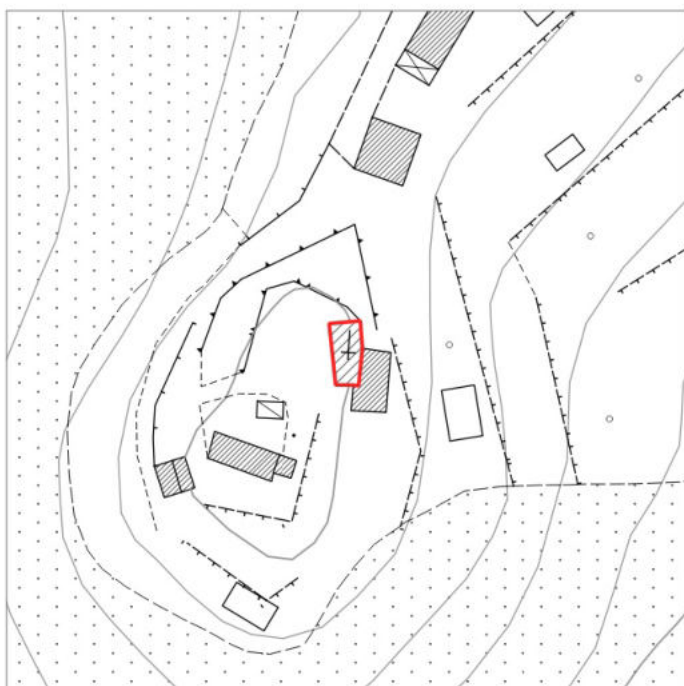

Numero provvedimenti: 1

Decreto: provvedimento di tutela diretta ai sensi della L. 1089/1939 o del D.Lgs. 490/1999 (Titolo I)

Data decreto: L. 1089/1939 (23-05-1987)

Numero Trascrizione: 3457

Data Trascrizione: 20-08-1987

NOTE

Id Bene (Regione): 90520231288 - Codice Mibac: 147814



Comune: Radda in Chianti

Località:

Indirizzo:

Riferimenti catastali:

F. 84, p. A

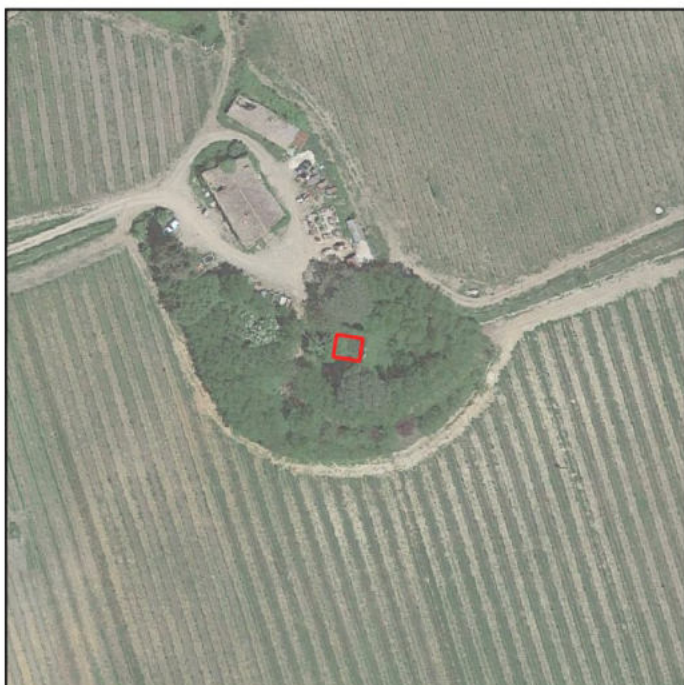

Tipo scheda: Architettura

Condizione:

Tipo bene: chiesa

Destinazione:

Interesse: Di interesse culturale dichiarato

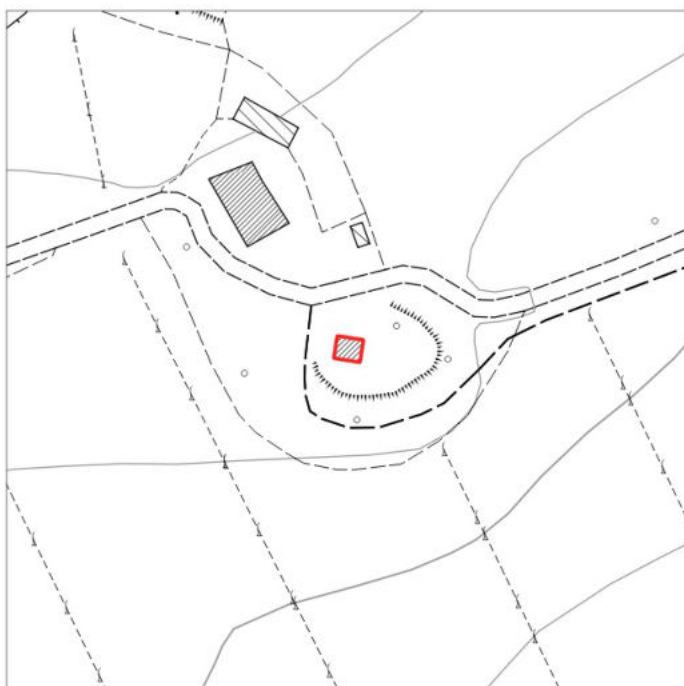

Numero provvedimenti: 1

Decreto: provvedimento di tutela diretta ai sensi della L. 1089/1939 o del D.Lgs. 490/1999 (Titolo I)

Data decreto: L. 1089/1939 art. 2, 3 (29-11-1982)

Numero Trascrizione: 238

Data Trascrizione: 14-01-1983

NOTE

Id Bene (Regione): 90520230835 - Codice Mibac: 149113

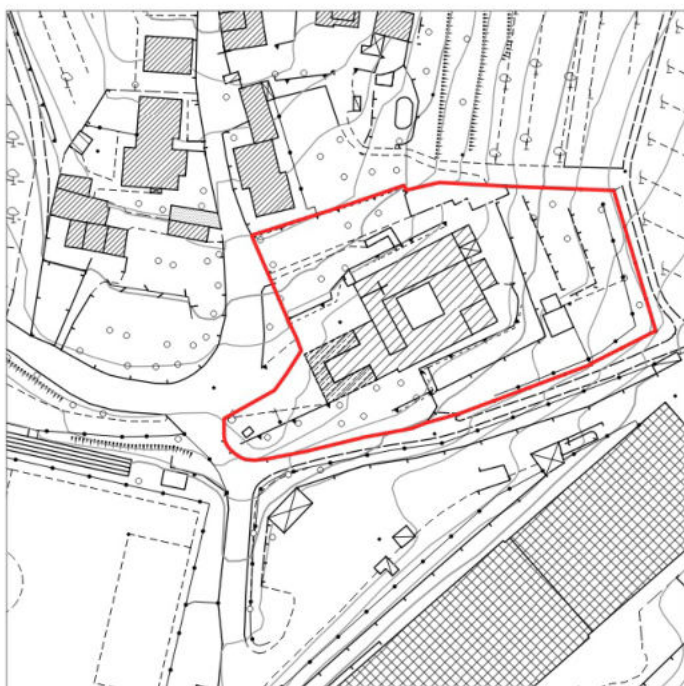
**Comune:** Radda in Chianti**Località:****Indirizzo:****Riferimenti catastali:**

F. 60, p. A, 84, 85, 86, 87, 88, 89, 200

Tipo scheda: Architettura**Condizione:****Tipo bene:** chiesa**Destinazione:****Interesse:** Di interesse culturale dichiarato**Numero provvedimenti:** 1**Decreto:** provvedimento di declaratoria ai sensi della L. 1089/1939 (art.4) o del D.Lgs. 490/1999 (art.5)**Data decreto:** L. 1089/1939 art. 4 (17-03-1997)**Numero Trascrizione:** 4483**Data Trascrizione:** 18-08-1997

NOTE

Id Bene (Regione): 90520231286 - Codice Mibac: 160320



Comune: Radda in Chianti

Località:

Indirizzo:

Riferimenti catastali:

F. 83, p. A



Tipo scheda: Architettura

Condizione:

Tipo bene: chiesa

Destinazione:

Interesse: Di interesse culturale dichiarato

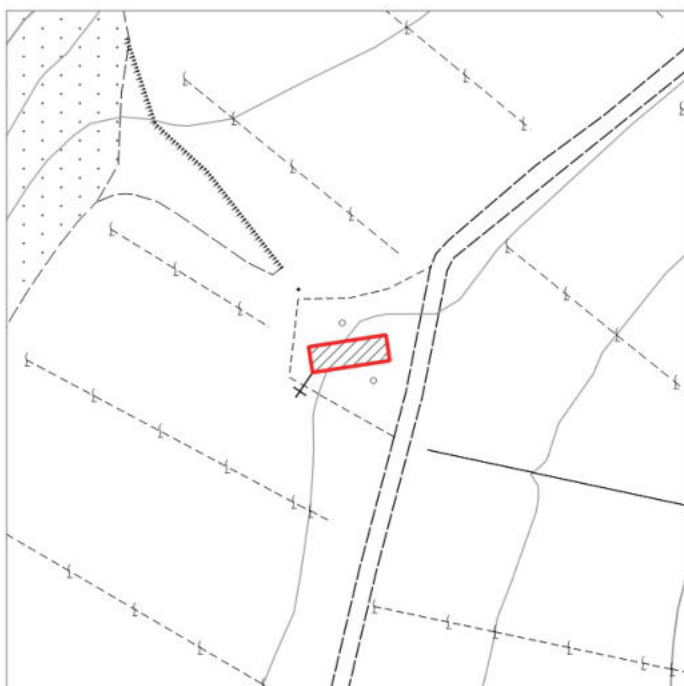

Numero provvedimenti: 1

Decreto: provvedimento di tutela diretta ai sensi della L. 1089/1939 o del D.Lgs. 490/1999 (Titolo I)

Data decreto: L. 1089/1939 art. 2, 3 (28-03-1981)

Numero Trascrizione: 2778

Data Trascrizione: 02-06-1981

NOTE

Id Bene (Regione): 0 - Codice Mibac: 165160

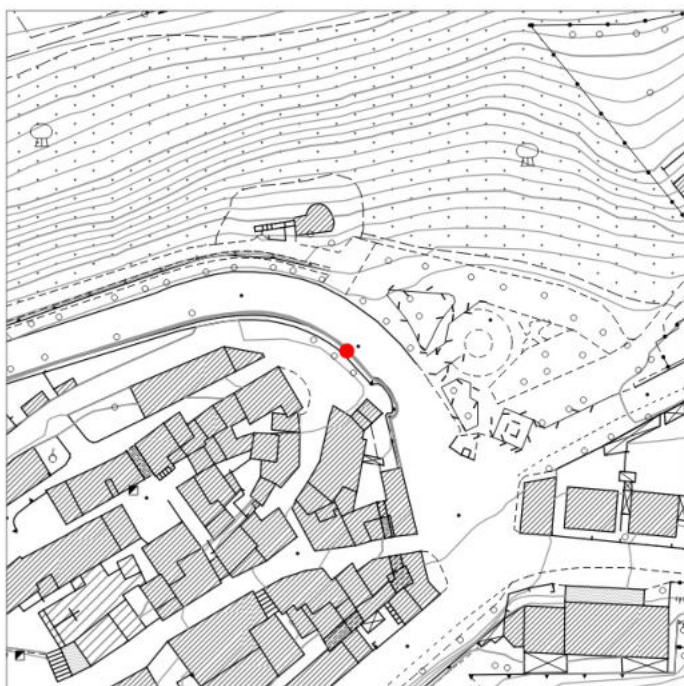
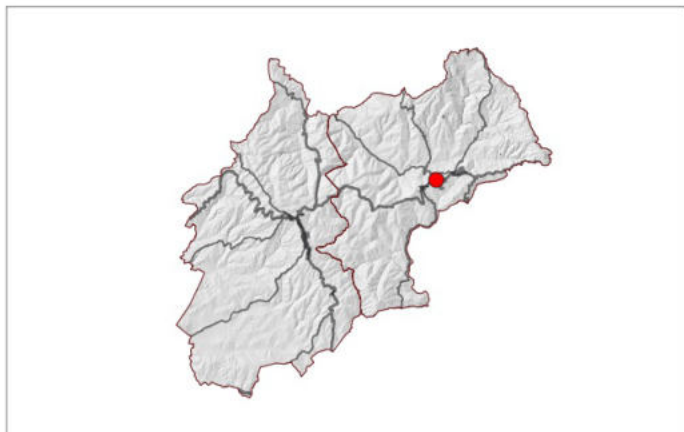
**Comune:** Radda in Chianti**Località:****Indirizzo:****Riferimenti catastali:****Tipo scheda:** Architettura**Condizione:****Tipo bene:** mura**Destinazione:****Interesse:** Di interesse culturale dichiarato**Numero provvedimenti:** 0**Decreto:****Data decreto:** L. 364/1909 art. 5 (06-12-1923) - L. 364/1909 art. 5 (13-12-1923)**Numero Trascrizione:****Data Trascrizione:****NOTE**

Areale non localizzabile

Id Bene (Regione): 90520230839 - Codice Mibac: 184661



Comune: Radda in Chianti

Località: SAN FEDELE A PATERNO

Indirizzo:

Riferimenti catastali:

F. 81, p. 22 (SUB. 5, 13, 6, 7, 8, 9, 11, 14, 15, 16, 12, 10), B (SUB. 3)

Tipo scheda: Architettura

Condizione:

Tipo bene: mura

Destinazione:

Interesse: Di interesse culturale dichiarato

Numero provvedimenti: 1

Decreto: provvedimento di tutela diretta contestuale all'autorizzazione all'alienazione, ai sensi del D.P.R 283/2000 (art.10, comma 6)

Data decreto: D.L.VO 490/1999 art. 2 (05-11-2001)

Numero Trascrizione: 8439

Data Trascrizione: 11-12-2002

NOTE

Id Bene (Regione): 90520231287 - Codice Mibac: 202045

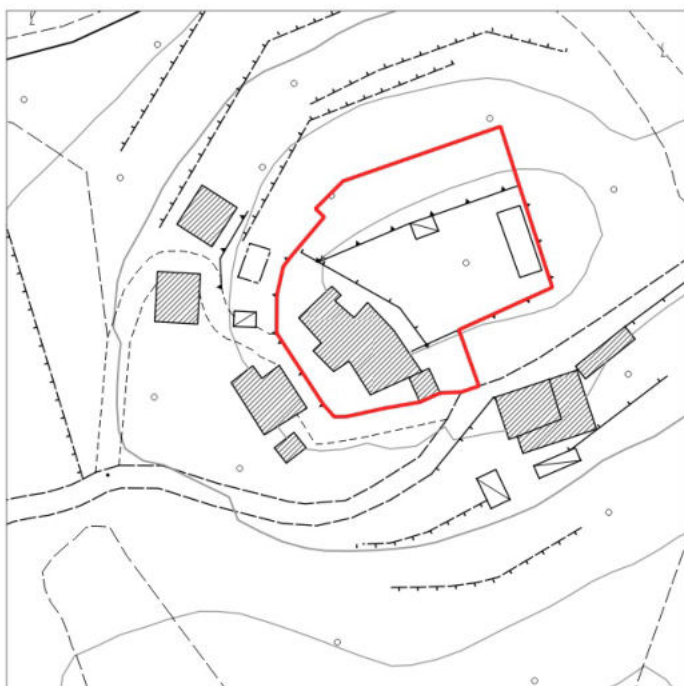

Comune: Radda in Chianti

Località: MONTE RINALDI

Indirizzo:

Riferimenti catastali:

F. 20, p. A

Tipo scheda: Architettura

Condizione:

Tipo bene: castello

Destinazione:

Interesse: Di interesse culturale dichiarato

Numero provvedimenti: 1

Decreto: provvedimento di tutela diretta ai sensi della L. 1089/1939 o del D.Lgs. 490/1999 (Titolo I)

Data decreto: L. 1089/1939 art. 2, 3 (29-11-1982)

Numero Trascrizione: 1431

Data Trascrizione: 11-03-1983

NOTE

Id Bene (Regione): 90520230836 - Codice Mibac: 277448

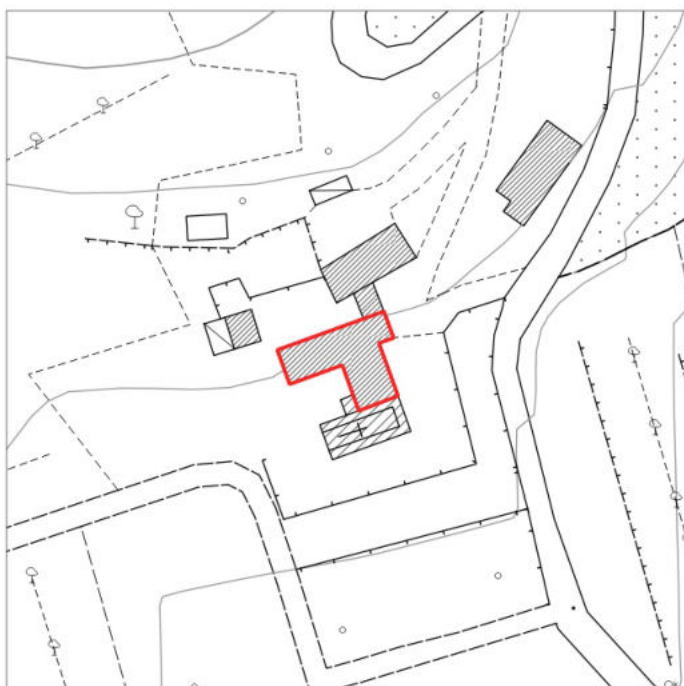
**Comune:** Radda in Chianti**Località:****Indirizzo:****Riferimenti catastali:**

F. 29, p. B (PARTE)

Tipo scheda: Architettura**Condizione:****Tipo bene:** canonica**Destinazione:****Interesse:** Di interesse culturale dichiarato**Numero provvedimenti:** 1**Decreto:** provvedimento di tutela diretta ai sensi della L. 1089/1939 o del D.Lgs. 490/1999 (Titolo I)**Data decreto:** L. 1089/1939 art. 1, 4 (Art 4 L. 1089/1939, 18-08-1997)**Numero Trascrizione:** 117**Data Trascrizione:** 13-01-1998**NOTE**

Id Bene (Regione): 0 - Codice Mibac: 354790

**Comune:** Radda in Chianti**Località:****Indirizzo:** via Roma, 30 (ex via Verdi)**Riferimenti catastali:****Tipo scheda:** Architettura**Condizione:****Tipo bene:** casa**Destinazione:****Interesse:** Di interesse culturale dichiarato**Numero provvedimenti:** 0**Decreto:****Data decreto:** L. 364/1909 art. 5 (28-11-1923)**Numero Trascrizione:****Data Trascrizione:****NOTE**

Bene non localizzabile a causa della variazione della toponomastica

Id Bene (Regione): 0 - Codice Mibac: 355002

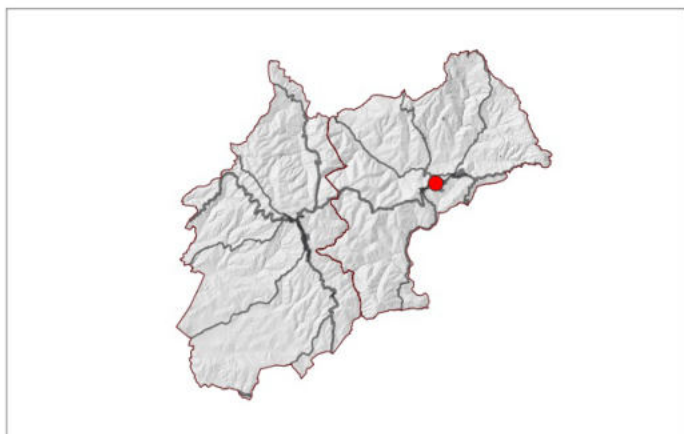

Comune: Radda in Chianti

Località:

Indirizzo: via Roma, 5 (ex via Verdi)

Riferimenti catastali:

Tipo scheda: Architettura

Condizione:

Tipo bene: casa

Destinazione:

Interesse: Di interesse culturale dichiarato

Numero provvedimenti: 0

Decreto:

Data decreto: L. 364/1909 art. 5 (06-12-1923)

Numero Trascrizione:

Data Trascrizione:

NOTE

Bene non localizzabile a causa della variazione della toponomastica

Id Bene (Regione): 90520231285 - Codice Mibac: 355160

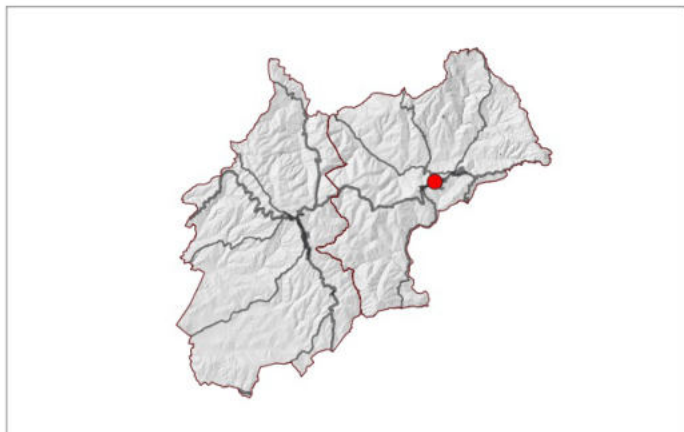

Comune: Radda in Chianti

Località:

Indirizzo: Piazza Ferrucci, 2

Riferimenti catastali:

F. 58, p. 56



Tipo scheda: Architettura

Condizione:

Tipo bene: casa

Destinazione:

Interesse: Di interesse culturale dichiarato



Numero provvedimenti: 1

Decreto: provvedimento di tutela diretta ai sensi della L. 1089/1939 o del D.Lgs. 490/1999 (Titolo I)

Data decreto: L. 364/1909 art. 5 (09-12-1923)

Numero Trascrizione:

Data Trascrizione:

NOTE

Id Bene (Regione): 0 - Codice Mibac: 355182

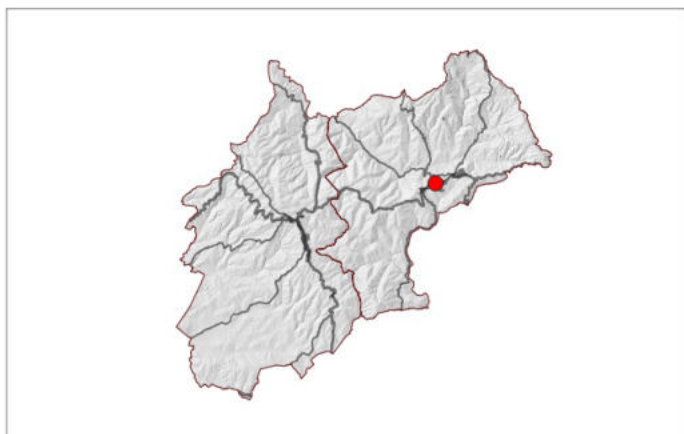
**Comune:** Radda in Chianti**Località:****Indirizzo:** via Roma, 9 (ex via Verdi)**Riferimenti catastali:****Tipo scheda:** Architettura**Condizione:****Tipo bene:** casa**Destinazione:****Interesse:** Di interesse culturale dichiarato**Numero provvedimenti:** 0**Decreto:****Data decreto:** L. 364/1909 art. 5 (06-12-1923)**Numero Trascrizione:****Data Trascrizione:****NOTE**

Bene non localizzabile a causa della variazione della toponomastica

Id Bene (Regione): 0 - Codice Mibac: 355383

**Comune:** Radda in Chianti**Località:****Indirizzo:** via Roma, 29 (ex via Verdi)**Riferimenti catastali:****Tipo scheda:** Architettura**Condizione:****Tipo bene:** casa**Destinazione:****Interesse:** Di interesse culturale dichiarato**Numero provvedimenti:** 0**Decreto:****Data decreto:** L. 364/1909 art. 5 (28-11-1913)**Numero Trascrizione:****Data Trascrizione:****NOTE**

Bene non localizzabile a causa della variazione della toponomastica

Id Bene (Regione): 90520230838 - Codice Mibac: 369361



Comune: Radda in Chianti

Località:

Indirizzo: Piazza Ferrucci, 1

Riferimenti catastali:

F. 58, p. 55



Tipo scheda: Architettura

Condizione:

Tipo bene: palazzo

Destinazione:

Interesse: Di interesse culturale dichiarato



Numero provvedimenti: 1

Decreto: attestazione ricognitiva di inclusione negli elenchi, ai sensi della L. 1089/1939 (art.4) o del D.Lgs. 490/1999 (art.5)

Data decreto: L. 1089/1939 art. 4 (31-05-2001)

Numero Trascrizione:

Data Trascrizione:

NOTE

Id Bene (Regione): 90520231595 - Codice Mibac: 413161

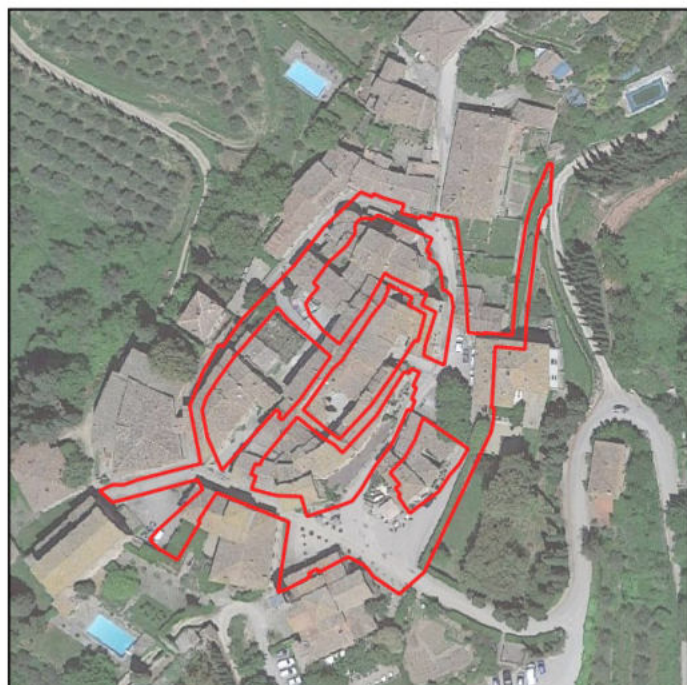

Comune: Radda in Chianti

Località: VOLPAIA

Indirizzo: Piazza Cisterna, Viuzzo Archi, Via Castellana, Piazza 18 Novembre, Via Pier Capponi e altre

Riferimenti catastali:

F. 30, p. 299 e con PIAZZA CISTERNA, VIUZZO DEGLI ARCHI, VIA CASTELLANA, PIAZZA XVIII NOVEMBRE, VIA PIER CAPPONI, PIAZZA DELLA VITTORIA, VICOLO DELLA TORRE, PIAZZA DELLA TORRE, VIA DELLE FONTI E TRATTO DI STRADA VICINALE DELLA VOLPAIA

Tipo scheda: Architettura

Condizione: proprieta' ente pubblico territoriale

Tipo bene: borgo

Destinazione:

Interesse: Di interesse culturale dichiarato

Numero provvedimenti: 1

Decreto: provvedimento di tutela diretta ai sensi del D.Lgs. 42/2004

Data decreto: art. 12, D. Lgs. 42/2004 - verifica su istanza di parte (21-12-2011)

Numero Trascrizione:

Data Trascrizione:

NOTE

Id Bene (Regione): 90520231395 - Codice Mibac: 437719

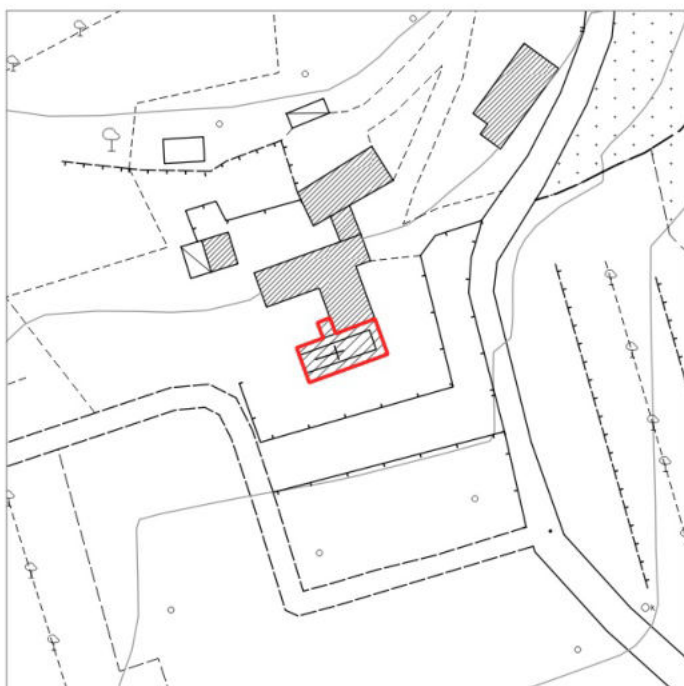
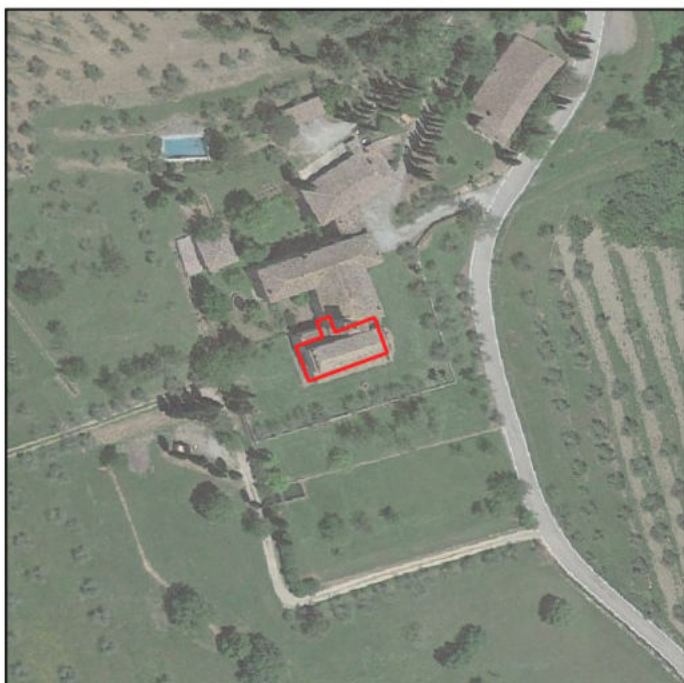

Comune: Radda in Chianti

Località: SANTA MARIA NOVELLA

Indirizzo: Via Santa Maria Novella, 1

Riferimenti catastali:

F. 29, p. B (SUB.1)

Tipo scheda: Architettura

Condizione: proprieta' persona giuridica senza scopo di lucro

Tipo bene: pieve

Destinazione: chiesa

Interesse: Di interesse culturale dichiarato

Numero provvedimenti: 1

Decreto: provvedimento di tutela diretta ai sensi del D.Lgs. 42/2004

Data decreto: (20-06-2007)

Numero Trascrizione:

Data Trascrizione:

NOTE

Id Bene (Regione): 90520231148 - Codice Mibac: 444940



Comune: Radda in Chianti

Località: COLLE PETROSO

Indirizzo:

Riferimenti catastali:

F. 50, p. 96



Tipo scheda: Architettura

Condizione:

Tipo bene: chiesa

Destinazione:

Interesse: Di interesse culturale dichiarato



Numero provvedimenti: 1

Decreto: provvedimento di tutela diretta ai sensi del D.Lgs. 42/2004

Data decreto: art. 13, D. Lgs. 42/2004 (05-04-2005)

Numero Trascrizione:

Data Trascrizione:

NOTE

Id Bene (Regione): 90520231157 - Codice Mibac: 445072



Comune: Radda in Chianti

Località: VILLA

Indirizzo: S.S. n. 429

Riferimenti catastali:

F. 45, p. 140



Tipo scheda: Architettura

Condizione:

Tipo bene: cappella

Destinazione:

Interesse: Di interesse culturale dichiarato



Numero provvedimenti: 1

Decreto: provvedimento di tutela diretta ai sensi del D.Lgs. 42/2004

Data decreto: art. 13, D. Lgs. 42/2004 (22-09-2005)

Numero Trascrizione:

Data Trascrizione:

NOTE

Id Bene (Regione): 90520231496 - Codice Mibac: 447153

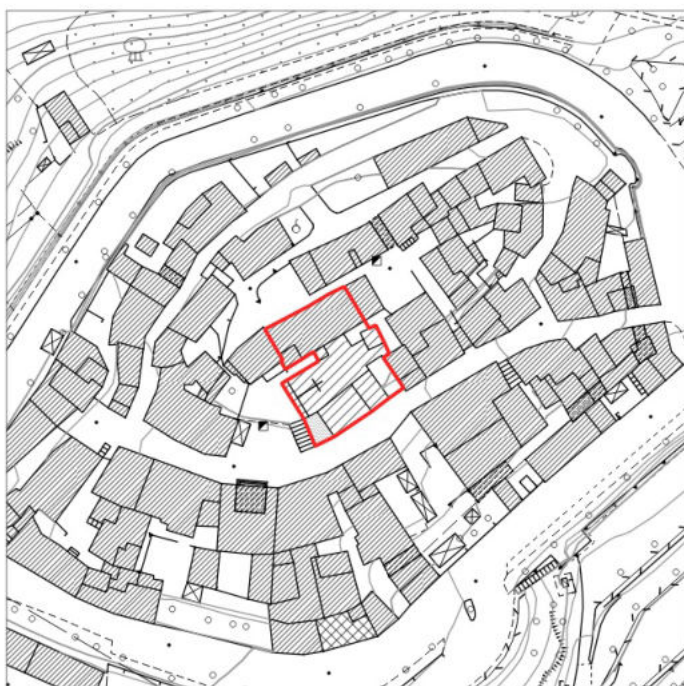
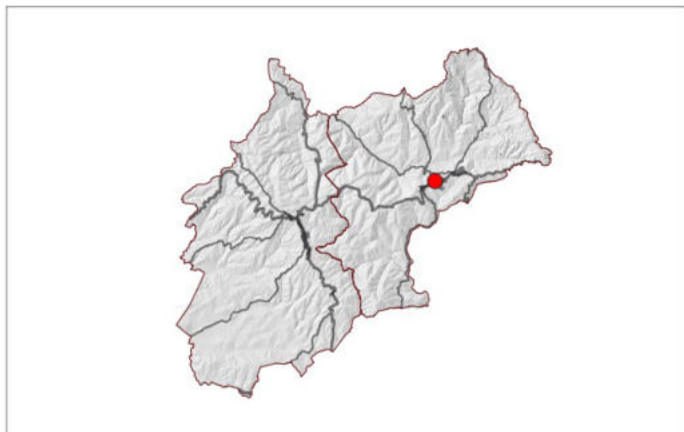

Comune: Radda in Chianti

Località:

Indirizzo: Piazza della Chiesa, Via Roma e Piazza di Castello

Riferimenti catastali:

F. 58, p. A, (subb. 1, 6, 8, 9, 10)

Tipo scheda: Architettura

Condizione: proprietà persona giuridica senza scopo di lucro

Tipo bene: chiesa

Destinazione:

Interesse: Di interesse culturale dichiarato

Numero provvedimenti: 1

Decreto: provvedimento di tutela diretta ai sensi del D.Lgs. 42/2004

Data decreto: art. 12, D. Lgs. 42/2004 - verifica su istanza di parte (27-02-2009)

Numero Trascrizione:

Data Trascrizione:

NOTE

Id Bene (Regione): 90520231124 - Codice Mibac: 448052



Comune: Radda in Chianti

Località: LUCARELLI

Indirizzo: Podere S. Piero

Riferimenti catastali:

F. 23, p. 137



Tipo scheda: Architettura

Condizione:

Tipo bene: chiesa

Destinazione:

Interesse: Di interesse culturale dichiarato

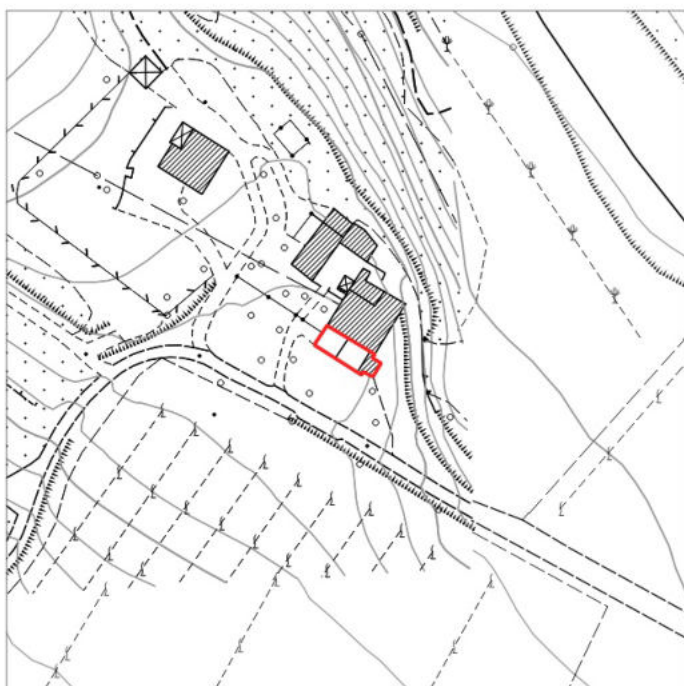

Numero provvedimenti: 1

Decreto: provvedimento di tutela diretta ai sensi del D.Lgs. 42/2004

Data decreto: art. 13, D. Lgs. 42/2004 (06-10-2004)

Numero Trascrizione:

Data Trascrizione:

NOTE

Id Bene (Regione): 90520231289 - Codice Mibac: 706384



Comune: Radda in Chianti

Località: VILLA

Indirizzo:

Riferimenti catastali:

F.45, p.B



Tipo scheda: Architettura

Condizione: proprieta' ente religioso cattolico

Tipo bene: chiesa

Destinazione: chiesa

Interesse: Di interesse culturale dichiarato



Numero provvedimenti: 0

Decreto:

Data decreto: art. 12, D. Lgs. 42/2004 - verifica su istanza di parte (13-05-2014)

Numero Trascrizione:

Data Trascrizione:

NOTE

Id Bene (Regione): 0 - Codice Mibac: 2960315

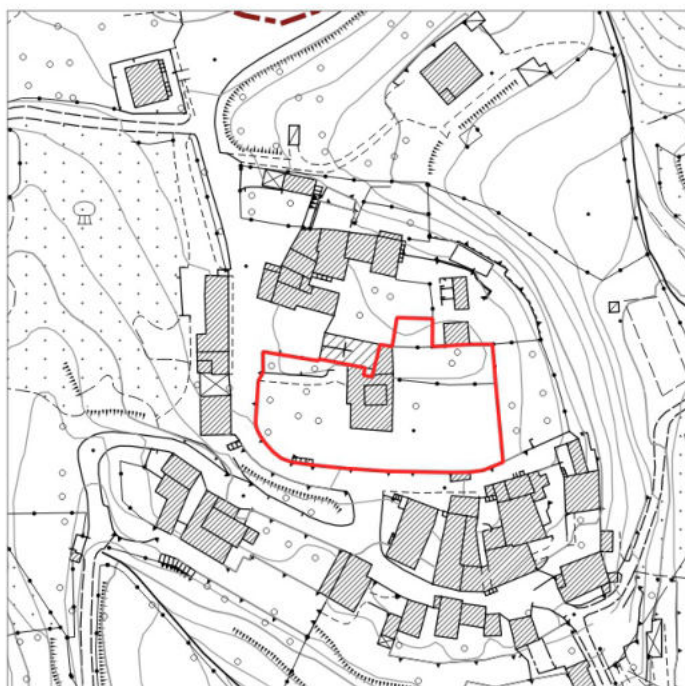
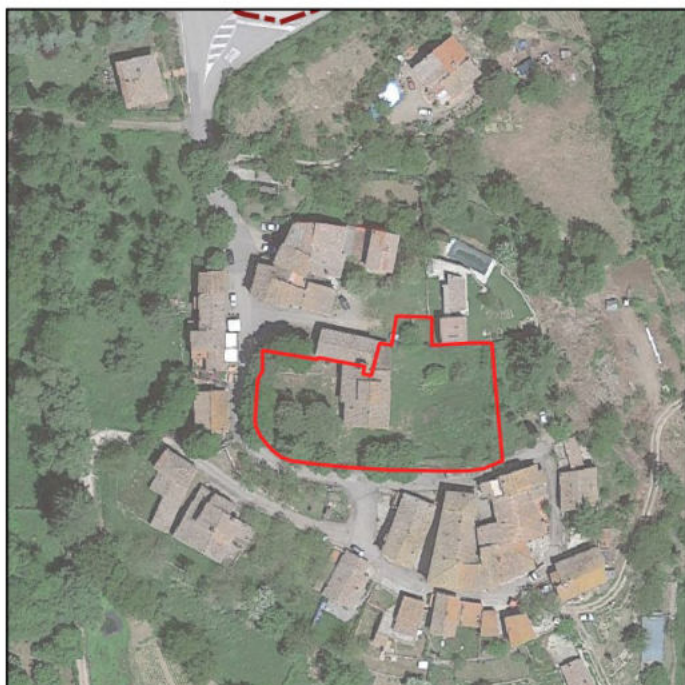
**Comune:** Radda in Chianti**Località:** MONTEMURO**Indirizzo:** Strada Provinciale 68**Riferimenti catastali:****Tipo scheda:** Architettura**Condizione:** proprieta' ente religioso cattolico**Tipo bene:** canonica**Destinazione:** altro**Interesse:** Di interesse culturale dichiarato**Numero provvedimenti:** 0**Decreto:****Data decreto:** Art 12 DLgs 42/2004 Verifica su istanza di parte (28-10-2015)**Numero Trascrizione:****Data Trascrizione:****NOTE**

Id Bene (Regione): 0 - Codice Mibac: 2960324

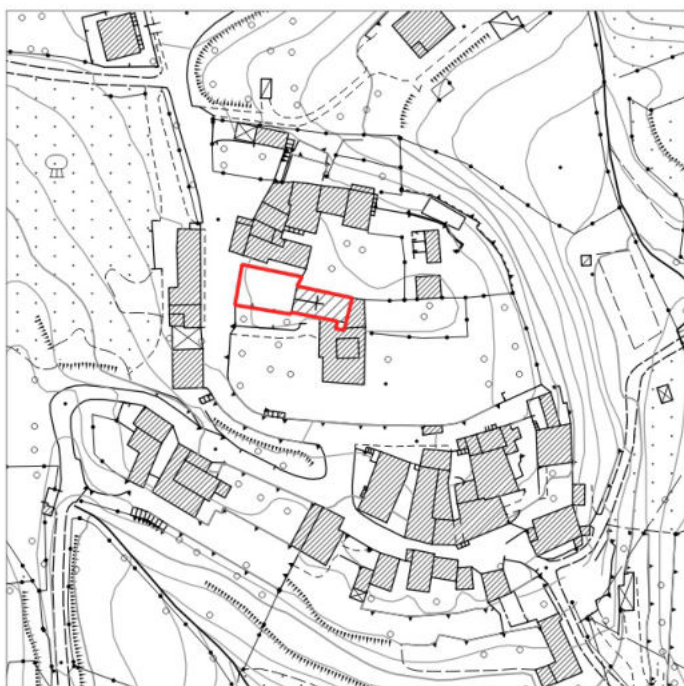
**Comune:** Radda in Chianti**Località:****Indirizzo:** Strada Provinciale 68**Riferimenti catastali:****Tipo scheda:** Architettura**Condizione:** proprieta' ente religioso cattolico**Tipo bene:** chiesa**Destinazione:** chiesa**Interesse:** Di interesse culturale dichiarato**Numero provvedimenti:** 0**Decreto:****Data decreto:** Art 12 DLgs 42/2004 Verifica su istanza di parte (28-10-2015)**Numero Trascrizione:****Data Trascrizione:****NOTE**

Id Bene (Regione): 0 - Codice Mibac: 3107486

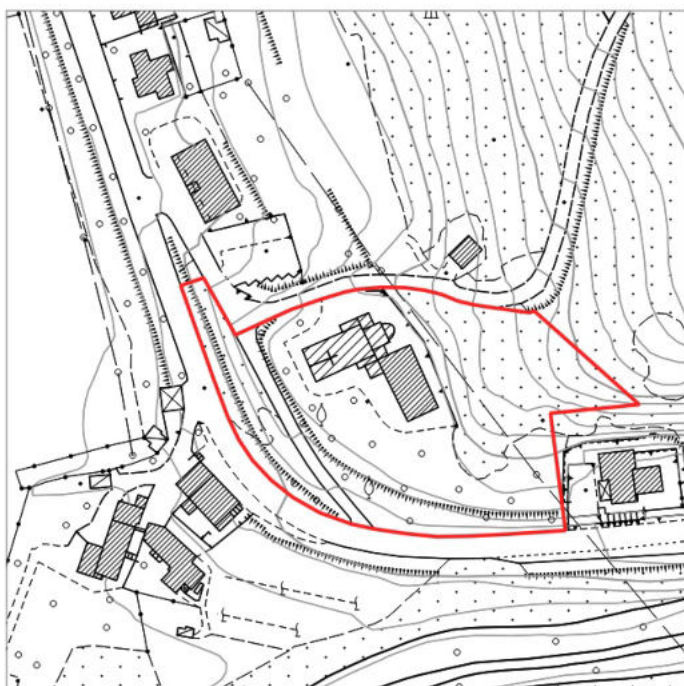
**Comune:** Radda in Chianti**Località:** LUCARELLI**Indirizzo:****Riferimenti catastali:****Tipo scheda:** Architettura**Condizione:** proprieta' privata**Tipo bene:** chiesa**Destinazione:** altro**Interesse:** Di interesse culturale dichiarato**Numero provvedimenti:** 0**Decreto:****Data decreto:** art. 5, D. Lgs. 490/1999 (21-01-2002)**Numero Trascrizione:****Data Trascrizione:****NOTE**

Id Bene (Regione): 90520231116 - Codice Mibac: 444940



Comune: Radda in Chianti

Località: COLLE PETROSO

Indirizzo: Strada di Colle Petroso

Riferimenti catastali:

F. 63, p. A

Tipo scheda: Architettura

Condizione:

Tipo bene: chiesa

Destinazione:

Interesse: Di interesse culturale dichiarato

Numero provvedimenti: 1

Decreto: provvedimento di declaratoria ai sensi della L. 1089/1939 (art.4) o del D.Lgs. 490/1999 (art.5)

Data decreto: art. 13, D. Lgs. 42/2004 (05-04-2005)

Numero Trascrizione:

Data Trascrizione:

NOTE

Id Bene (Regione): 90520231115 - Codice Mibac: 3111954

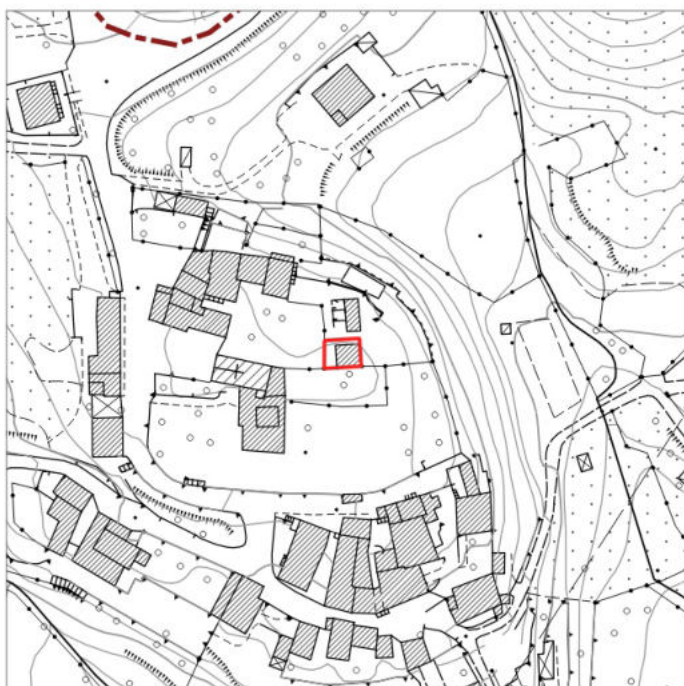

Comune: Radda in Chianti

Località: BADIACCIA A MONTEMURO

Indirizzo:

Riferimenti catastali:

F. 2, p. 47 (PARTE)

Tipo scheda: Architettura

Condizione: proprieta' privata

Tipo bene: chiesa

Destinazione: altro

Interesse: Di interesse culturale dichiarato

Numero provvedimenti: 1

Decreto: provvedimento di tutela diretta ai sensi della L. 1089/1939 o del D.Lgs. 490/1999 (Titolo I)

Data decreto: art. 5, D. Lgs. 490/1999 (02-03-2004)

Numero Trascrizione:

Data Trascrizione:

NOTE

Id Bene (Regione): 0 - Codice Mibac: 3185733



Comune: Radda in Chianti

Località:

Indirizzo: Viale G. Matteotti

Riferimenti catastali:

Tipo scheda: Parchi/giardini

Condizione: proprieta' ente pubblico territoriale

Tipo bene: parco

Destinazione:

Interesse: Di interesse culturale non verificato

Numero provvedimenti: 0

Decreto:

Data decreto:

Numero Trascrizione:

Data Trascrizione:

NOTE

Id Bene (Regione): 0 - Codice Mibac: 0

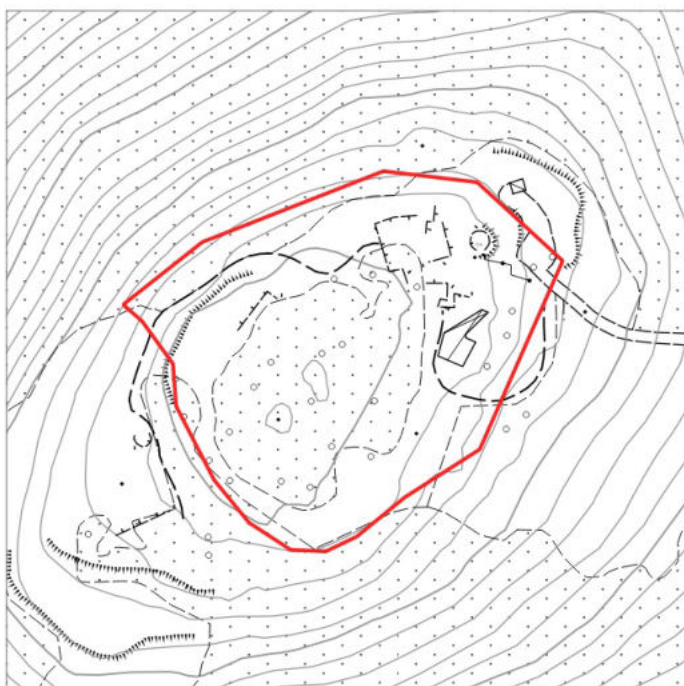
**Comune:** Radda in Chianti**Località:** POGGIO LA CROCE**Indirizzo:****Riferimenti catastali:**

F. 59, p. 118, 119 (parte), 97 (parte), 117 (parte)

Tipo scheda: Archeologico**Condizione:** proprieta' privata**Tipo bene:** immobile**Destinazione:****Interesse:****Numero provvedimenti:** 0**Decreto:** Decreto di Dichiarazione di Interesse Culturale ai sensi degli artt. 13-14 D.Lgs. 42/2004.prot 1891/2020**Data decreto:** Artt. 13-14, D. Lgs. 42/2004 (2020)**Numero Trascrizione:****Data Trascrizione:****NOTE**

Id Bene (Regione): 90520051897 - Codice Mibac: 0

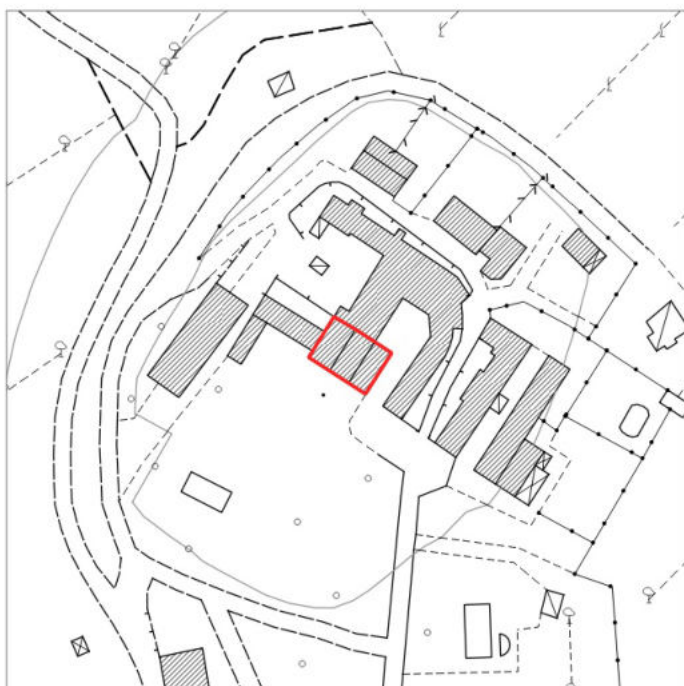

Comune: Castellina in Chianti

Località: SAN LEONINO IN CONIO

Indirizzo: Strada Comunale di Lornano

Riferimenti catastali:

F. 99, p. 15 (sub 79)

Tipo scheda: Architettura

Condizione:

Tipo bene: villa

Destinazione:

Interesse:

Numero provvedimenti: 1

Decreto: provvedimento di tutela diretta ai sensi del D.Lgs. 42/2004

Data decreto: D.Lgs.22/1/2004, n. 42 - (G.U. 24/2/2004, n. 45; SO n. 28) art. 10 - comma 3 - lettera a (29 Ottobre 2013)

Numero Trascrizione:

Data Trascrizione:

NOTE

Id Bene (Regione): 90520050308 - Codice Mibac: 0

**Comune:** Castellina in Chianti**Località:** FIZZANO**Indirizzo:****Riferimenti catastali:**

F. 48, p. 189 (sub 3)

Tipo scheda: Architettura**Condizione:** oratorio**Tipo bene:** oratorio**Destinazione:****Interesse:****Numero provvedimenti:** 1**Decreto:** provvedimento di tutela diretta ai sensi del D.Lgs. 42/2004**Data decreto:** D.Lgs.22/1/2004, n. 42 - (G.U. 24/2/2004, n. 45; SO n. 28) art. 10 - comma 3 - lettera a (29 Luglio 2009)**Numero Trascrizione:****Data Trascrizione:****NOTE**

Id Bene (Regione): 90520050443 - Codice Mibac: 0

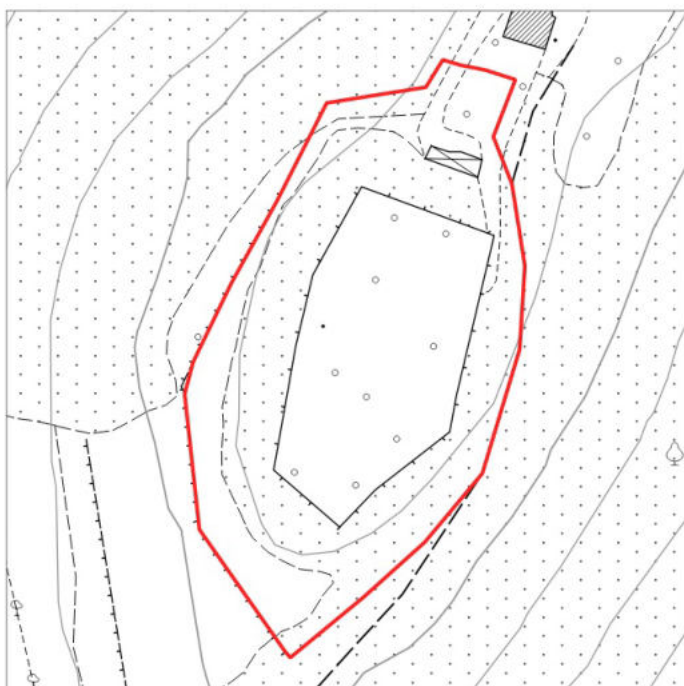
**Comune:** Castellina in Chianti**Località:** MONTERNANO**Indirizzo:****Riferimenti catastali:**

F. 31, p. 42

Tipo scheda: Architettura**Condizione:** castello**Tipo bene:** castello**Destinazione:****Interesse:****Numero provvedimenti:** 2**Decreto:** provvedimento di tutela diretta ai sensi della L. 364/1909**Data decreto:** L.20/6/1909, n. 364 - (G.U. 28/6/1909, n. 150) (M) (19 Aprile 1921) - L.20/6/1909, n. 364 - (G.U. 28/6/1909, n. 150) (M) (19 Ottobre 1909)**Numero Trascrizione:****Data Trascrizione:****NOTE**

Id Bene (Regione): 90520051913 - Codice Mibac: 0



Comune: Castellina in Chianti

Località: LA PIAZZA TORRE

Indirizzo: Strada vicinale da Piazza a San Donato in Poggio

Riferimenti catastali:
F. 2, p. 98 (subb. 4, 5, 6, 7), 100



Tipo scheda: Architettura

Condizione: torre

Tipo bene: torre

Destinazione:

Interesse:

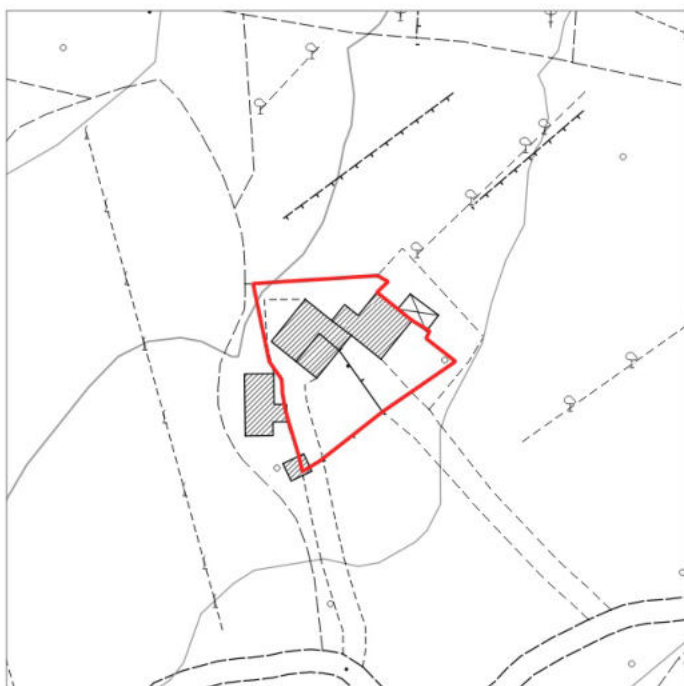

Numero provvedimenti: 1

Decreto: provvedimento di tutela diretta ai sensi del D.Lgs. 42/2004

Data decreto: D.Lgs.22/1/2004, n. 42 - (G.U. 24/2/2004, n. 45; SO n. 28) art. 10 - comma 3 - lettera a (7 Maggio 2014)

Numero Trascrizione:

Data Trascrizione:

NOTE