

PIANO STRUTTURALE INTERCOMUNALE

SINDACO e ASSESSORE ALL'URBANISTICA COMUNE CASTELLINA IN CHIANTI
 Marcello Bonacci

SINDACO COMUNE DI RADDA IN CHIANTI
 Pierpaolo Mugnaini

ASSESSORE ALL'URBANISTICA COMUNE DI RADDA IN CHIANTI
 Arch. Daniele Barbucci

GARANTE DELL'INFORMAZIONE E PARTECIPAZIONE
 Dott.ssa Lorenza Faleri

GESTIONE ASSOCIATA UFFICIO DI PIANO
 Comune Capofila
 Castellina in Chianti

RESPONSABILE DEL PROCEDIMENTO
 Arch. Alessandra Bellini

UFFICIO DI PIANO ASSOCIATO
 Arch. Francesco Caporaso
 Geom. Carlo Cagliardi
 P.Ind. Claudio Pieri
 Geom. Cesare Castellani
 Geom. Federico Betti
 Geom. Francesco Antonelli
 Geom. Grazia Calosi

PROGETTISTA
 Arch. Michela Chiti

COLLABORATORI ESTERNI
 Dott.ssa Urb. Sara Piancastelli
 Dott. Urb. Giulio Galloni
 Dott. Urb. Lorenzo Bartali

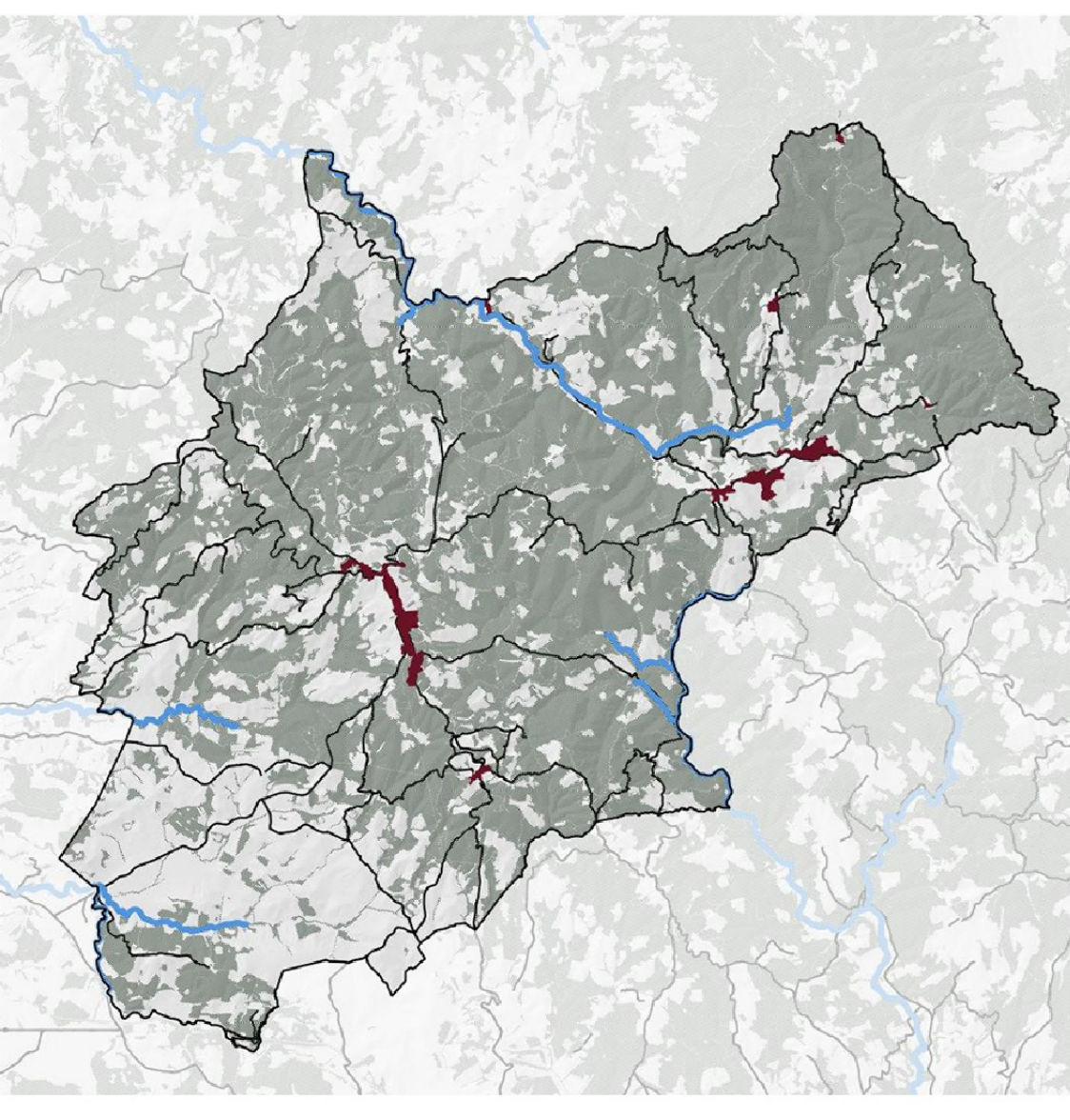

CARTA DELLA INDIVIDUAZIONE PRELIMINARE DEL PERIMETRO DEL TERRITORIO URBANIZZATO E DEI NUCLEI E AMBITI NEL TERRITORIO RURALE
 Scale 1:25.000
 Settembre 2018

TAV
 ALLEGATO 2

- Legenda**
- Regione Toscana - Ortofotocarta 2013
 Confine amministrativo
- TERRITORIO URBANIZZATO**
 Perimetro del territorio urbanizzato
 Ambiti di riqualificazione e rigenerazione urbana
- TERRITORIO RURALE**
 Territorio rurale
 Nuclei e centri storici
 Ambiti di pertinenza di centri e nuclei storici
 Ambito perurbano
 Area di previsione RU e Piani Attuativi convenzionati

