

SCHEDA n.
1

Punto di rilevazione n.
1

DATA
17/10/2012

Rilevatore
M M B

Dati rilevati / Localizzazione			
Foto n.	16	Toponimo/Località	Piecorto

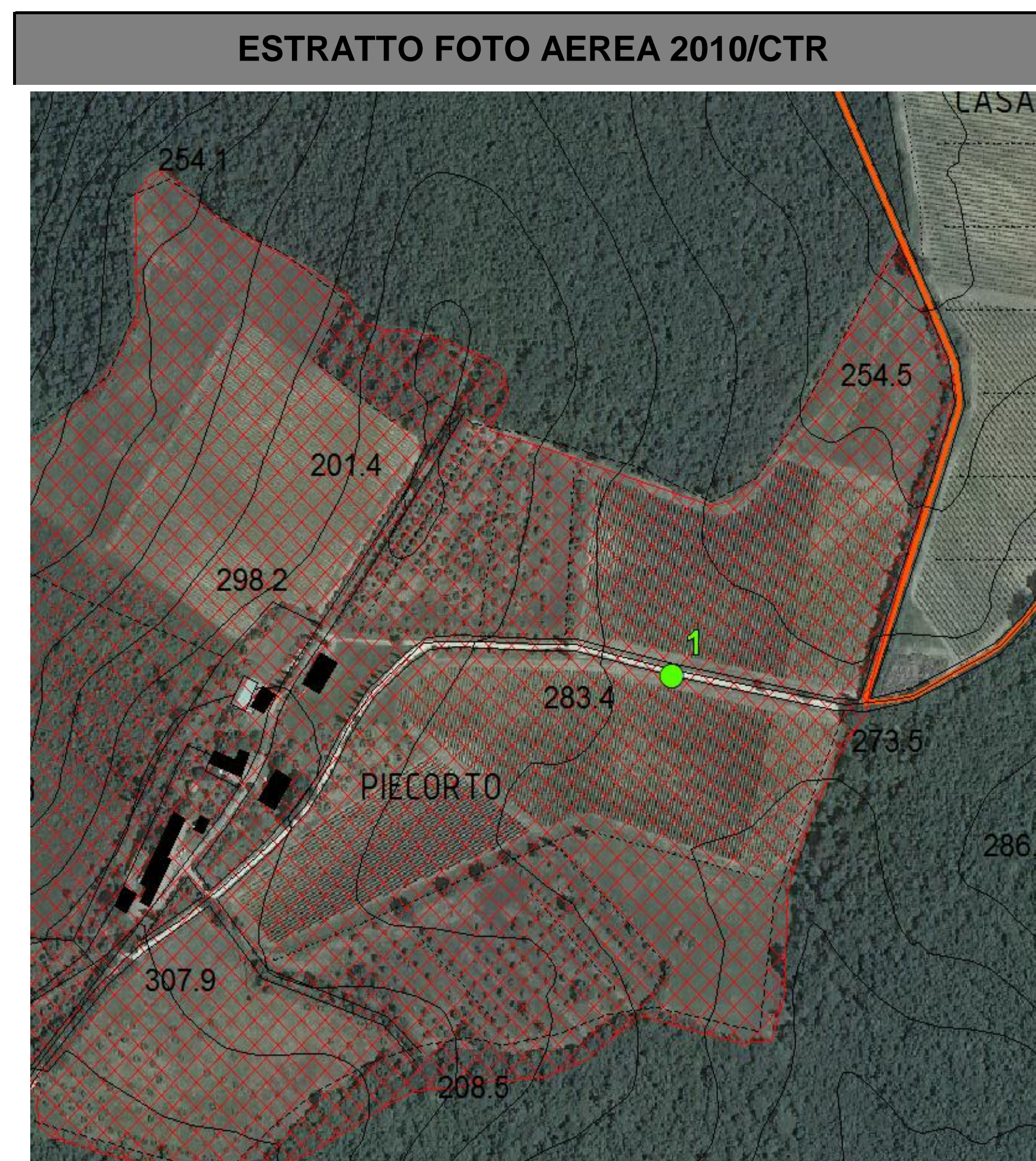
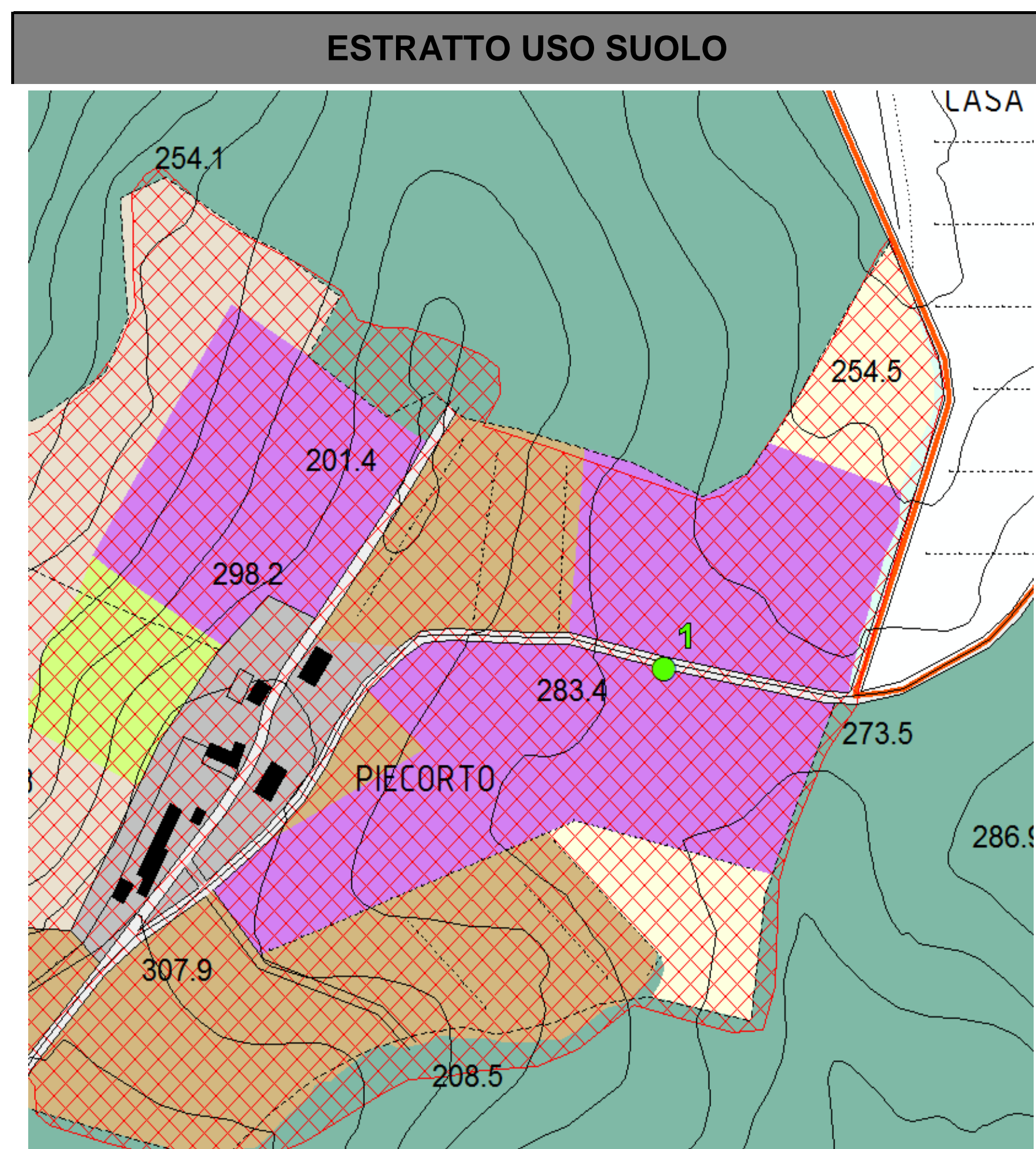

Aree vincolate ai sensi del D.Lgs. 42/2004 art.136 - Aree gravemente compromesse o degradate	
D.M. 228/1970	
D.M. 108/1965	
Aree gravemente compromesse o degradate	

Altri vincoli	
D.Lgs. 42/2004 art. 142 lettera:	
c) fiumi torrenti corsi d'acqua e sponde	
f) parchi riserve - aree protette	
g) foreste e boschi	
RD 3267/23	
Parchi provinciali	
PTCP - Pertinenze dei BSA	●

Presenza di vincoli no si

Morfologia			
Giacitura	Fondovalle (stretto/ampio)		
	Pianeggiante		
	Collinare	Versante	
		Crinale	●

Esposizione	Nord		Sud	
	Nord-est		Sud-ovest	
	Est	●	Ovest	
	Sud-est		Nord-ovest	
Altitudine media			275	

Idrografia		
Reticolo idrografico	Reticolo idrografico principale	
	Reticolo idrografico minore	
	Invaso naturale	
	Invaso artificiale	

Sistemazioni idraulico agrarie no si

AMBITO TERRITORIALE				
		Prevalente	Rilevante	Marginale
Destinazione di ambito	Boscata		●	
	Agricola	●		
	Agricola/periurbana			
	Urbano			
	Industriale/commerciale			

SISTEMI AGRO-AMBIENTALI

		Prevalente	Rilevante	Marginale	
Bosco	Bosco ceduo misto cerro e roverella	●			
	Bosco ceduo misto altre latifoglie				
	Bosco ceduo coniferato				
	Bosco alto fusto latifoglie				
	Bosco alto fusto conifere				
	Bosco alto fusto misto				
Rete ecologica	Vegetazione arbustiva/boschiva in evoluzione				
	Vegetazione riparia				
	Corridoi ecologici / Siepi e filari arborei	●			
	Arboricoltura				
	Altro				
Sistema delle coltivazioni	Incolto, abbandono			●	
	Sistemi particellari complessi				
	Seminativo			●	
	Colture legnose	Olivo		●	
		Vite	●		
		frutteto			
	Colture miste con prevalenza di oliveti				
	Colture miste con prevalenza di vigneti				
Colture miste con prevalenza di frutteti					

VALUTAZIONE ECOLOGICA

Buona – Ambiente agricolo con assenza di significativi elementi di frammentazione, significativa presenza di corridoi ecologici, elementi di connessione lineari

VALUTAZIONE PRODUZIONI AGRICOLE TRADIZIONALI

Ottima - manutenzione delle colture e degli elementi agrari tradizionali (oliveti terrazzati)

EMERGENZE

		Prevalente	Rilevante	Marginale
Tessitura agraria	Maglia fitta olivo e promiscuo		●	
	Maglia fitta tipica frammentazione periurbana			
	Maglia fitta frazionamento			
	Media seminativi e colture legnose	●		
	Larga seminativi e colture legnose			
Elementi del paesaggio agrario	Terrazzamenti		●	
	Muretti a secco			●
	Ciglioni	●		
	Rete scolante / solcature		●	
	Acquidoccio in pietra			
	Vasche e fontanili		●	
	Viabilità interpoderali	●		
	Alberi isolati	●		
	Siepi, alberature, filari	●		
	Altro	Residui colture tradizionali		
Presenza di impianti di irrigazione e o invasi	Si, su tutta la superficie			
	Si, su parte della superficie			

VALUTAZIONE EMERGENZE DEL TERRITORIO APERTO

Ottima – diffusa presenza di elementi del paesaggio agrario tradizionale in buono stato di conservazione : vite maritata a tutore vivo, presenza di aceri campestri, fontanile, muri a secco parzialmente recuperati, viabilità rurale con muri a secco in buono stato.

ZOOTECNIA

Presenza di allevamenti	no	●	si		Tipo di allevamento	Intensivo	
Specie allevate						Estensivo	

SISTEMA INSEDIATIVO E INFRASTRUTTURE

		Prevalente	Rilevante	Marginale
Sistema insediativo	Aggregati e nuclei storici			
	Poderi sparsi	●		
	Insedimenti urbani minori			
	Insedimenti urbani maggiori			
	Insedimenti industriali/artigianali			
Sistema viario	Strade bianche	●		
	Strade asfaltate			

SISTEMA PAESAGGIO

Visibilità	Ottima (da 360° a 180°)	●	Qualità del paesaggio	Alta	●
	Media (da 180° a 90°)			Media	
	Bassa (da 90° a 0°)			Bassa	
	Molto bassa			Molto bassa	

Degrado ambientale	no	●	si	
	Descrizione			

Elementi critici	no		si	●
	Descrizione Presenza in posizione cacuminale di una antenna/ripetitore telefonico. Presenza di un capannone ad uso agricolo di forte impatto visivo presso l'aggregato rurale.			

VALUTAZIONE PAESAGGISTICA

Ottima – forme e opere storicamente fondate relative alla tradizione agraria a impianto mezzadrile ancora presente – presenza di emergenze (anche bsa) che connotano e identificano il paesaggio in ottimo stato
Visuali panoramiche estese e con ottici fruibili di pregio
Assenza di elementi di degrado visivo/percettivo

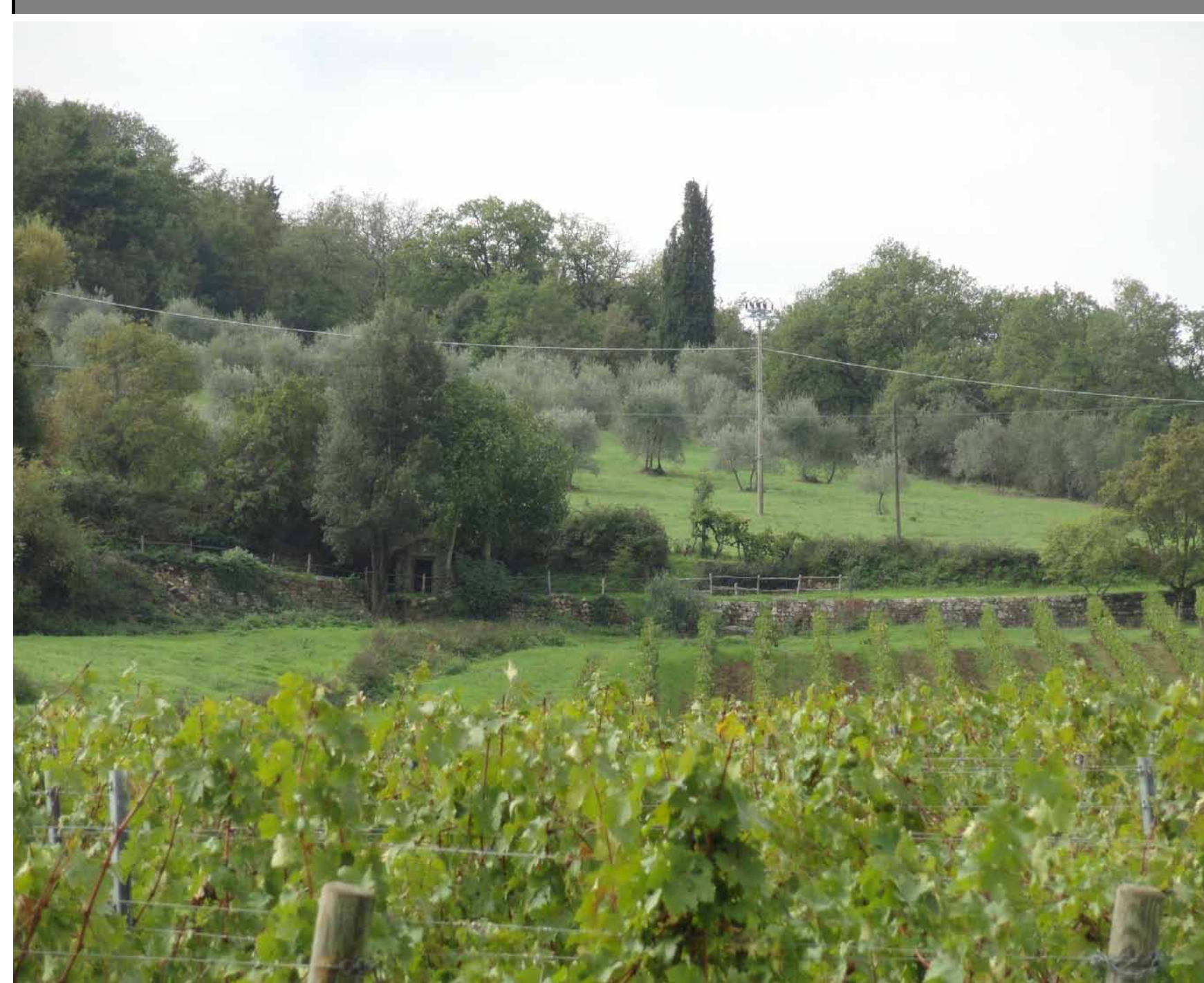
FOTO 1**FOTO 2**

SCHEDA n.
2

Punto di rilevazione n.
2

DATA
17/10/2012

Rilevatore
M M B

Dati rilevati / Localizzazione			
Foto n.	5	Toponimo/Località	Le Casacce

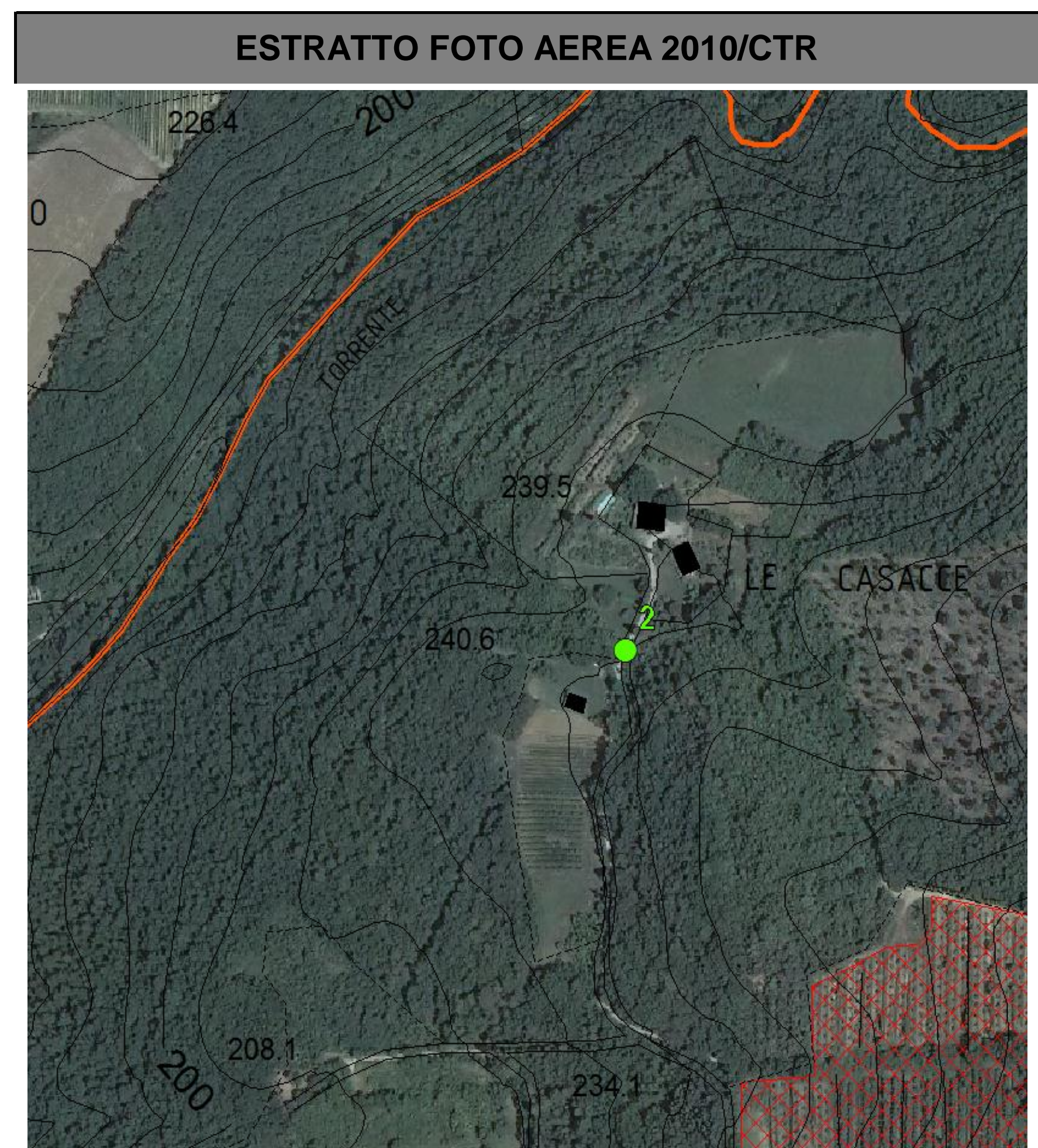
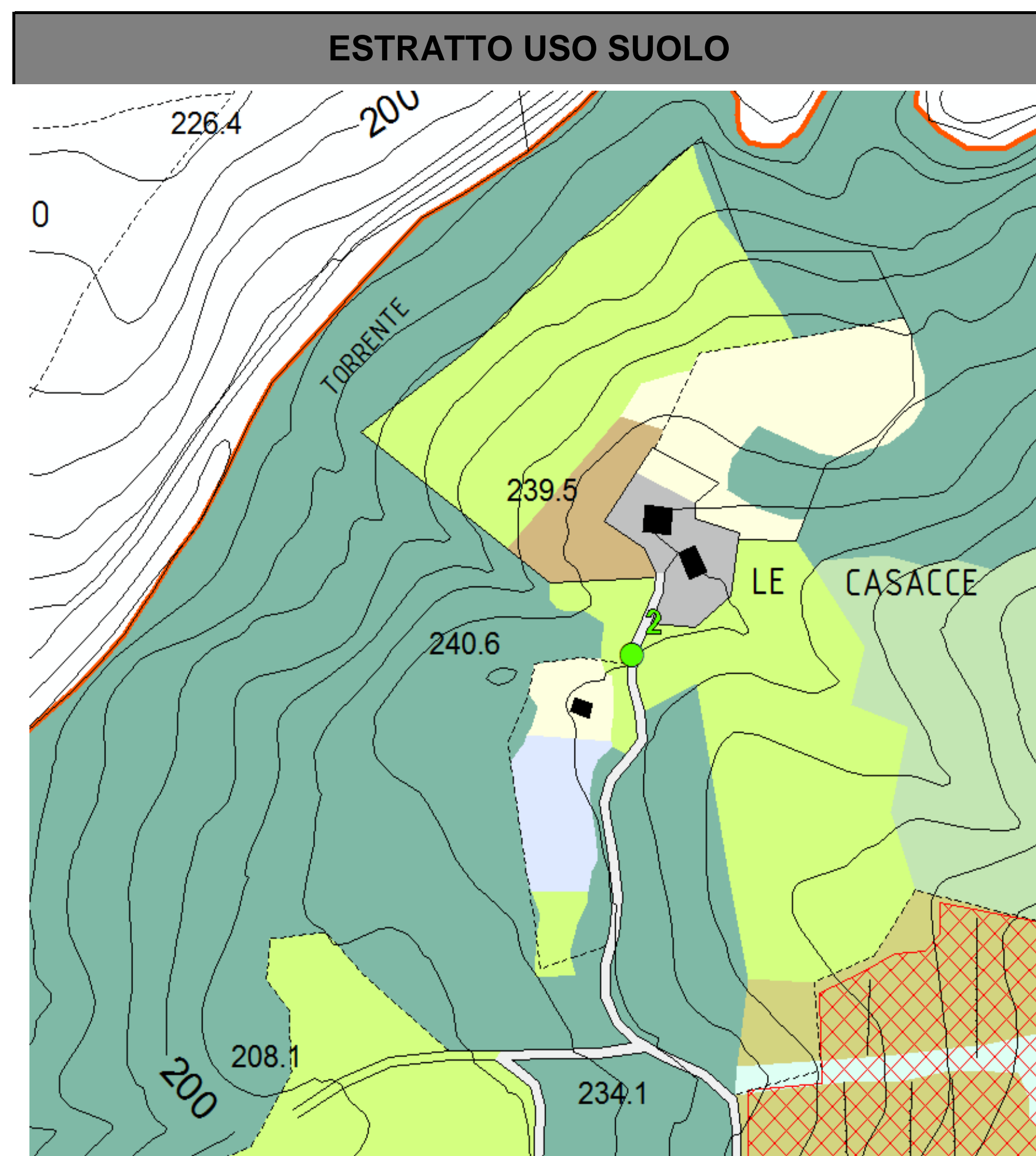

Aree vincolate ai sensi del D.Lgs. 42/2004 art.136 - Aree gravemente compromesse o degradate	
D.M. 228/1970	
D.M. 108/1965	
Aree gravemente compromesse o degradate	

Altri vincoli	
D.Lgs. 42/2004 art. 142 lettera:	RD 3267/23
c) fiumi torrenti corsi d'acqua e sponde	Parchi provinciali
f) parchi riserve - aree protette	
g) foreste e boschi	PTCP - Pertinenze dei BSA

Presenza di vincoli no si

Morfologia								
Giacitura	Fondovalle (stretto/ampio)			Esposizione	Nord		Sud	
	Pianeggiante				Nord-est		Sud-ovest	
	Collinare	Versante	<input checked="" type="checkbox"/>		Est		Ovest	
		Crinale			Sud-est		Nord-ovest	<input checked="" type="checkbox"/>
Altitudine media					250			

Idrografia		
Reticolo idrografico	Reticolo idrografico principale	
	Reticolo idrografico minore	
	Invaso naturale	
	Invaso artificiale	

Sistemazioni idraulico agrarie no si

AMBITO TERRITORIALE			
Destinazione di ambito	Boscata	<input checked="" type="checkbox"/>	
	Agricola		<input checked="" type="checkbox"/>
	Agricola/periurbana		
	Urbano		
	Industriale/commerciale		

SISTEMI AGRO-AMBIENTALI

		Prevalente	Rilevante	Marginale	
Bosco	Bosco ceduo misto cerro e roverella				
	Bosco ceduo misto altre latifoglie				
	Bosco ceduo coniferato	●			
	Bosco alto fusto latifoglie				
	Bosco alto fusto conifere				
	Bosco alto fusto misto				
Rete ecologica	Vegetazione arbustiva/boschiva in evoluzione	●			
	Vegetazione riparia		●		
	Corridoi ecologici / Siepi e filari arborei		●		
	Arboricoltura				
	Altro				
Sistema delle coltivazioni	Incolto, abbandono				
	Sistemi particellari complessi				
	Seminativo	●			
	Colture legnose	Olivo			
		Vite			
		frutteto			
	Colture miste con prevalenza di oliveti				
	Colture miste con prevalenza di vigneti				
Colture miste con prevalenza di frutteti					
VALUTAZIONE ECOLOGICA					
Buona – Ambiente agricolo con assenza di significativi elementi di frammentazione					
VALUTAZIONE PRODUZIONI AGRICOLE TRADIZIONALI					
Buona - presenza delle colture agrarie tradizionali (oliveti)					

EMERGENZE

		Prevalente	Rilevante	Marginale
Tessitura agraria	Maglia fitta olivo e promiscuo			
	Maglia fitta tipica frammentazione periurbana			
	Maglia fitta frazionamento		●	
	Media seminativi e colture legnose	●		
	Larga seminativi e colture legnose			
Elementi del paesaggio agrario	Terrazzamenti	●		
	Muretti a secco	●		
	Ciglioni			
	Rete scolante / solcature		●	
	Acquidoccio in pietra			
	Vasche e fontanili			
	Viabilità interpoderali	●		
	Alberi isolati	●		
	Siepi, alberature, filari	●		
Altro				
Presenza di impianti di irrigazione e o invasi	Sì, su tutta la superficie			
	Sì, su parte della superficie			

VALUTAZIONE EMERGENZE DEL TERRITORIO APERTO

Buona – sporadica presenza di elementi del paesaggio agrario tradizionale in buono stato di conservazione: terrazzamenti con muretti a secco in buono stato di conservazione, filare di salice, alberi isolati di grosse dimensioni di querce e cipressi.

ZOOTECNIA

Presenza di allevamenti	no	●	si		Tipo di allevamento	Intensivo	
Specie allevate						Estensivo	

SISTEMA INSEDIATIVO E INFRASTRUTTURE

		Prevalente	Rilevante	Marginale
Sistema insediativo	Aggregati e nuclei storici			
	Poderi sparsi	●		
	Insedimenti urbani minori			
	Insedimenti urbani maggiori			
	Insedimenti industriali/artigianali			
Sistema viario	Strade bianche	●		
	Strade asfaltate			

SISTEMA PAESAGGIO

Visibilità	Ottima (da 360° a 180°)		Qualità del paesaggio	Alta	●
	Media (da 180° a 90°)			Media	
	Bassa (da 90° a 0°)	●		Bassa	
	Molto bassa			Molto bassa	

Degrado ambientale	no	●	si	
	Descrizione			

Elementi critici	no	●	si	
	Descrizione			

VALUTAZIONE PAESAGGISTICA

Buona – Paesaggio agrario ben mantenuto, progressiva perdita delle caratteristiche fondative del sistema agrario mezzadrile – presenza di elementi, che nel complesso, connotano e identificano il paesaggio in ottimo stato.
 Visuali panoramiche di pregio non estese
 Assenza di elementi di degrado visivo/percettivo

FOTO 1

FOTO 2

SCHEDA n.
3

Punto di rilevazione n.
3

DATA
17/10/2012

Rilevatore
M M B

Dati rilevati / Localizzazione			
Foto n.	8	Toponimo/Località	Cinciano

ESTRATTO USO SUOLO

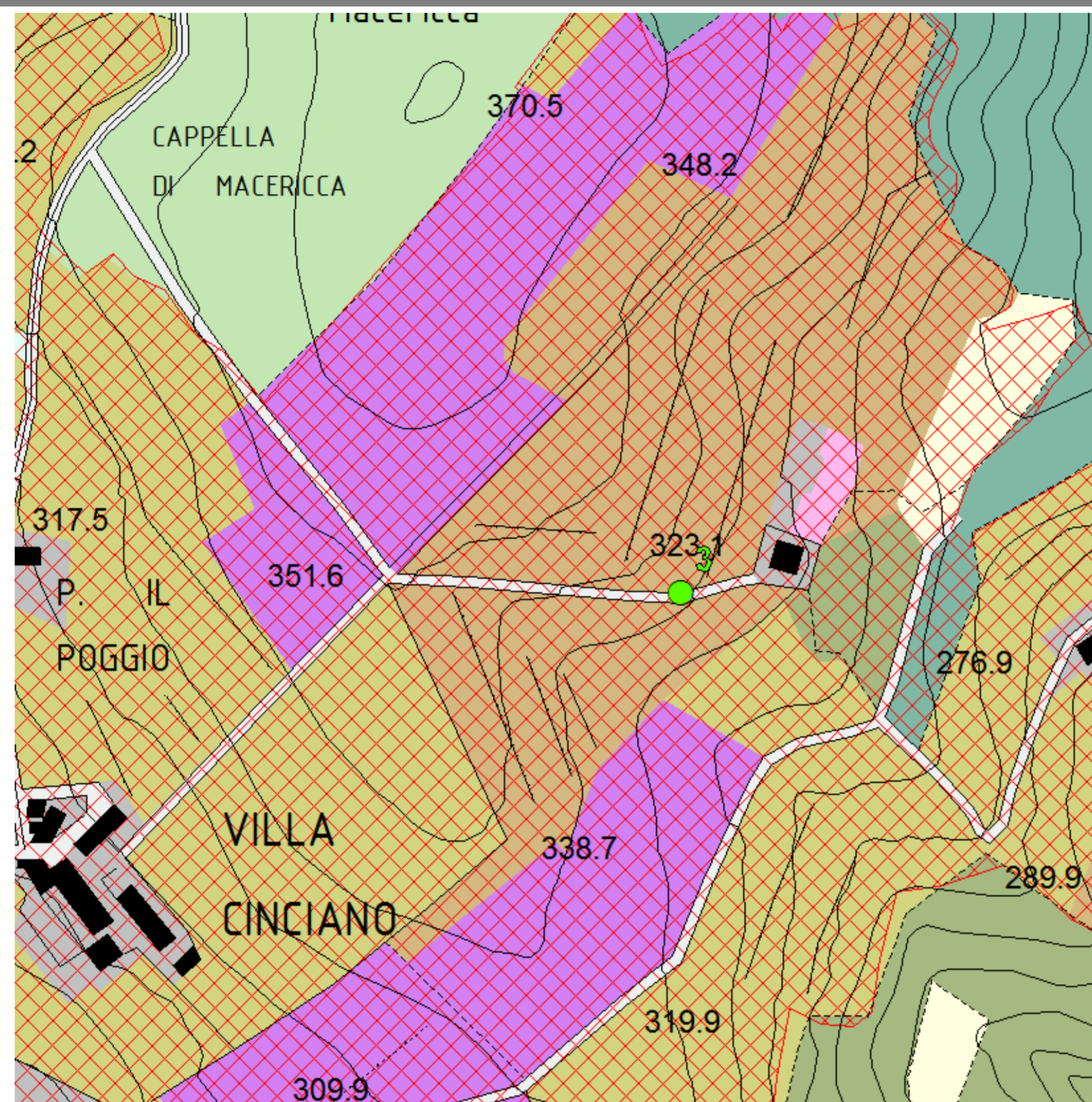

ESTRATTO FOTO AEREA 2010/CTR

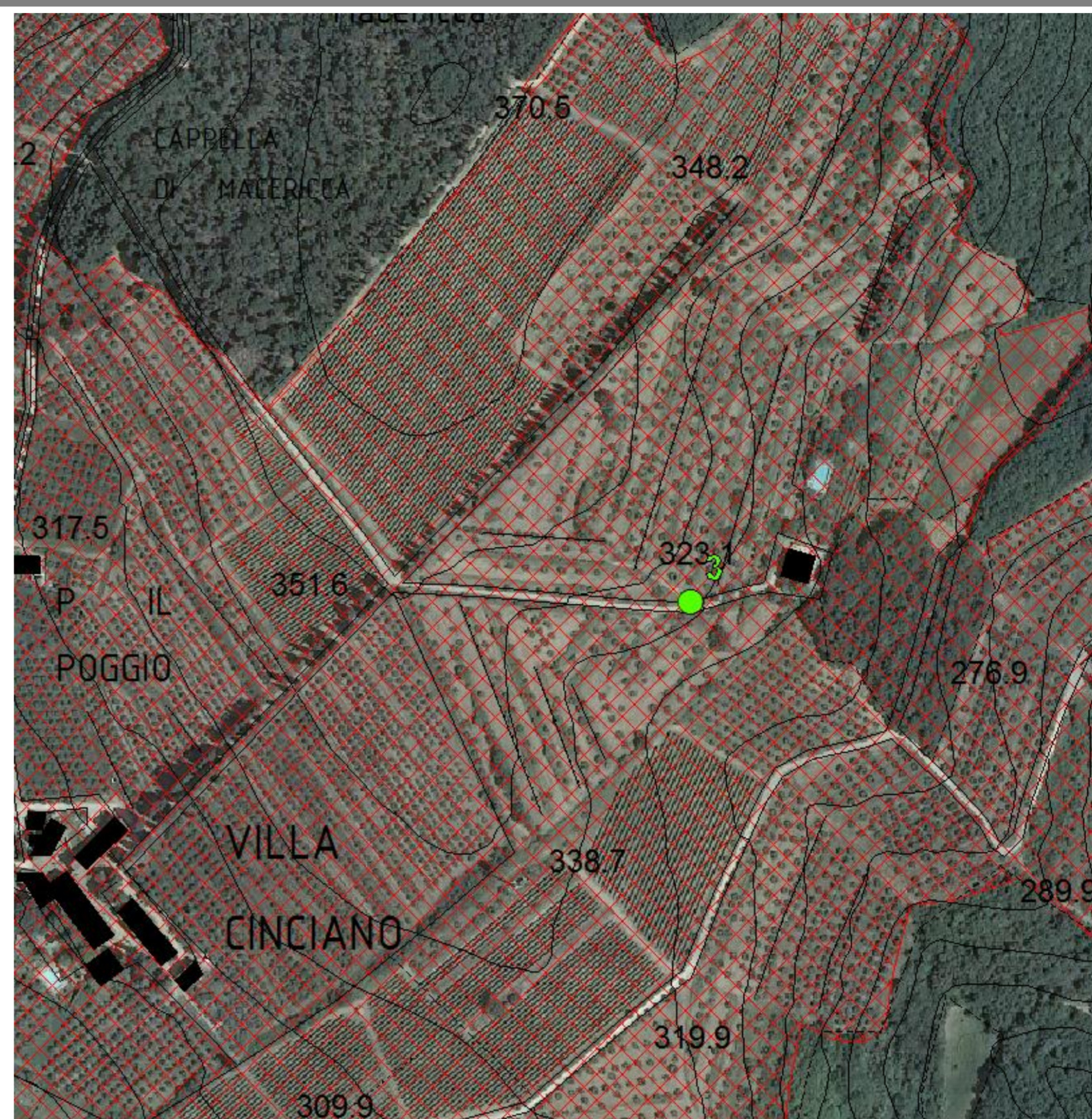

Aree vincolate ai sensi del D.Lgs. 42/2004 art.136 - Aree gravemente compromesse o degradate	
D.M. 228/1970	
D.M. 108/1965	
Aree gravemente compromesse o degradate	

Altri vincoli			
D.Lgs. 42/2004 art. 142 lettera:		RD 3267/23	
c) fiumi torrenti corsi d'acqua e sponde		Parchi provinciali	
f) parchi riserve - aree protette			
g) foreste e boschi		PTCP - Pertinenze dei BSA	●

Presenza di vincoli no si

Morfologia					
Giacitura	Fondovalle (stretto/ampio)				
	Pianeggiante				
	Collinare	Versante	●		
		Crinale			
Esposizione	Nord			Sud	
	Nord-est			Sud-ovest	
	Est			Ovest	
	Sud-est	●		Nord-ovest	
Altitudine media					345

Idrografia		
Reticolo idrografico	Reticolo idrografico principale	
	Reticolo idrografico minore	
	Invaso naturale	
	Invaso artificiale	

Sistemazioni idraulico agrarie no si

AMBITO TERRITORIALE				
		Prevalente	Rilevante	Marginale
Destinazione di ambito	Boscata		●	
	Agricola	●		
	Agricola/periurbana			
	Urbano			
	Industriale/commerciale			

SISTEMI AGRO-AMBIENTALI				
		Prevalente	Rilevante	Marginale
Bosco	Bosco ceduo misto cerro e roverella			
	Bosco ceduo misto altre latifoglie			
	Bosco ceduo coniferato			
	Bosco alto fusto latifoglie			
	Bosco alto fusto conifere			
	Bosco alto fusto misto	●		

Rete ecologica	Vegetazione arbustiva/boschiva in evoluzione		●		
	Vegetazione riparia				
	Corridoi ecologici / Siepi e filari arborei			●	
	Arboricoltura				
	Altro				
Sistema delle coltivazioni	Incolto, abbandono				
	Sistemi particellari complessi				
	Seminativo				
	Colture legnose	Olivo	●		
		Vite	●		
		frutteto			
	Colture miste con prevalenza di oliveti				
Colture miste con prevalenza di vigneti					
Colture miste con prevalenza di frutteti					
VALUTAZIONE ECOLOGICA					
Buona – Ambiente agricolo con assenza di significativi elementi di frammentazione					
VALUTAZIONE PRODUZIONI AGRICOLE TRADIZIONALI					
Ottima - manutenzione delle colture e degli elementi agrari tradizionali (oliveti terrazzati)					

EMERGENZE

		Prevalente	Rilevante	Marginale
Tessitura agraria	Maglia fitta olivo e promiscuo	●		
	Maglia fitta tipica frammentazione periurbana			
	Maglia fitta frazionamento			
	Media seminativi e colture legnose			
	Larga seminativi e colture legnose			
Elementi del paesaggio agrario	Terrazzamenti	●		
	Muretti a secco	●		
	Cigloni	●		
	Rete scolante / solcature	●		
	Acquidoccio in pietra		●	
	Vasche e fontanili			
	Viabilità interpoderali			
	Alberi isolati	●		
	Siepi, alberature, filari			
	Altro			
Presenza di impianti di irrigazione e o invasi	Sì, su tutta la superficie			
	Sì, su parte della superficie			

VALUTAZIONE EMERGENZE DEL TERRITORIO APERTO

Ottima – diffusa presenza di elementi del paesaggio agrario tradizionale in buono stato di conservazione: terrazzamenti delimitati da muretti a secco o cigloni.

ZOOTECNIA

Presenza di allevamenti	no	●	sì			Tipo di allevamento	Intensivo	
Specie allevate							Estensivo	

SISTEMA INSEDIATIVO E INFRASTRUTTURE

		Prevalente	Rilevante	Marginale
Sistema insediativo	Aggregati e nuclei storici			
	Poderi sparsi	●		
	Insedimenti urbani minori			
	Insedimenti urbani maggiori			
	Insedimenti industriali/artigianali			
Sistema viario	Strade bianche	●		
	Strade asfaltate			

SISTEMA PAESAGGIO

Visibilità	Ottima (da 360° a 180°)			Alta	●
	Media (da 180° a 90°)	●		Media	
	Bassa (da 90° a 0°)			Bassa	
	Molto bassa			Molto bassa	
				Qualità del paesaggio	

Degrado ambientale	no	<input checked="" type="checkbox"/>	si	<input type="checkbox"/>
	Descrizione		Presenza di Ailanto lungo i muretti a secco	

Elementi critici	no	<input type="checkbox"/>	si	<input checked="" type="checkbox"/>
	Descrizione		Presenza in posizione cacuminale di una antenna/ripetitore telefonico	

VALUTAZIONE PAESAGGISTICA
Ottima – forme e opere storicamente fondate relative alla tradizione agraria a impianto mezzadrile ancora presente – presenza di emergenze (anche bsa) che connotano e identificano il paesaggio in ottimo stato Visuali panoramiche estese e con ottici fruibili di pregio Assenza di elementi di degrado visivo/percettivo

FOTO 1



FOTO 2



NOTE

--

SCHEDA n.
4

Punto di rilevazione n.
4

DATA
17/10/2012

Rilevatore
M M B

Dati rilevati / Localizzazione			
Foto n.	10	Toponimo/Località	Prezzano

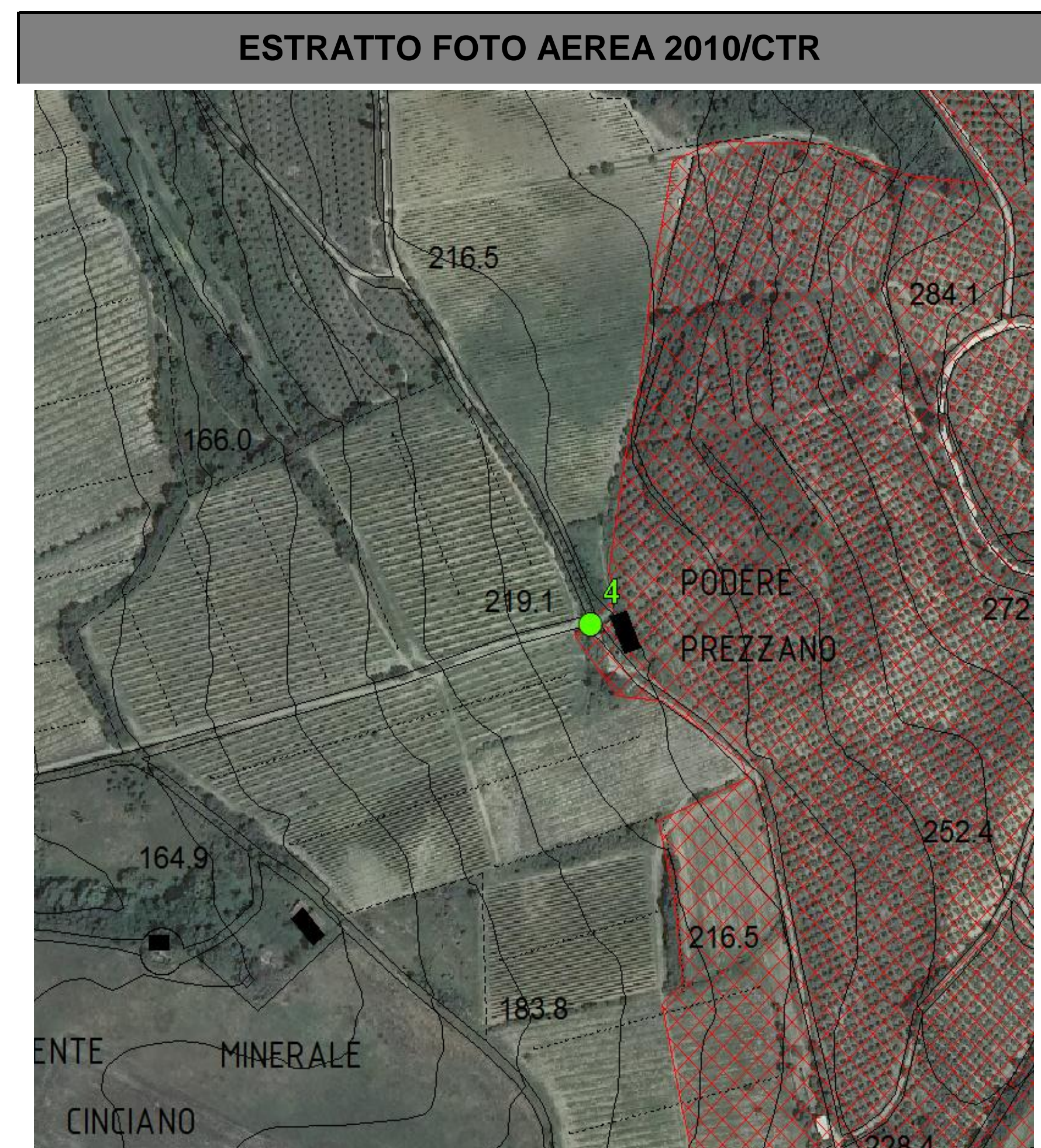
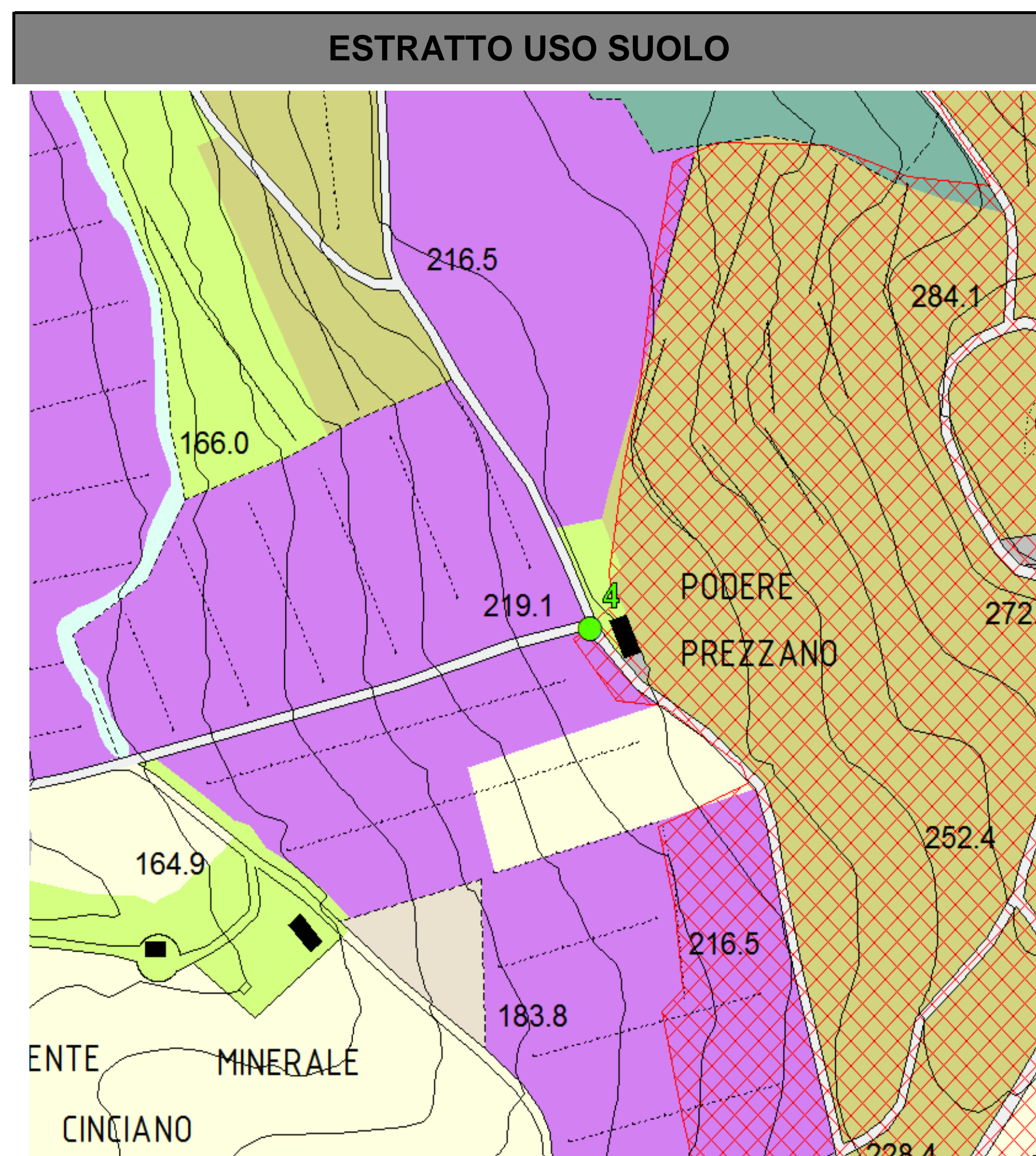

Aree vincolate ai sensi del D.Lgs. 42/2004 art.136 - Aree gravemente compromesse o degradate	
D.M. 228/1970	
D.M. 108/1965	
Aree gravemente compromesse o degradate	

Altri vincoli	
D.Lgs. 42/2004 art. 142 lettera:	RD 3267/23
c) fiumi torrenti corsi d'acqua e sponde	Parchi provinciali
f) parchi riserve - aree protette	
g) foreste e boschi	PTCP - Pertinenze dei BSA ●

Presenza di vincoli no si

L'areale in esame ricade soltanto parzialmente nell'area di pertinenza BSA del PTCP

Morfologia								
Giacitura	Fondovalle (stretto/ampio)			Esposizione	Nord		Sud	
	Pianeggiante				Nord-est		Sud-ovest	●
	Collinare	Versante	●		Est		Ovest	
		Crinale			Sud-est		Nord-ovest	
Altitudine media					230			

Idrografia		
Reticolo idrografico	Reticolo idrografico principale	
	Reticolo idrografico minore	
	Invaso naturale	
	Invaso artificiale	

Sistemazioni idraulico agrarie no si

AMBITO TERRITORIALE				
Destinazione di ambito	Boscata	Prevalente	Rilevante	Marginale
	Agricola		●	
	Agricola/periurbana			
	Urbano			
	Industriale/commerciale			

SISTEMI AGRO-AMBIENTALI

		Prevalente	Rilevante	Marginale	
Bosco	Bosco ceduo misto cerro e roverella				
	Bosco ceduo misto altre latifoglie				
	Bosco ceduo coniferato				
	Bosco alto fusto latifoglie			●	
	Bosco alto fusto conifere				
	Bosco alto fusto misto				
Rete ecologica	Vegetazione arbustiva/boschiva in evoluzione				
	Vegetazione riparia	●			
	Corridoi ecologici / Siepi e filari arborei		●		
	Arboricoltura				
	Altro				
Sistema delle coltivazioni	Incolto, abbandono				
	Sistemi particellari complessi				
	Seminativo				
	Colture legnose	Olivo	●		
		Vite	●		
		frutteto			
	Colture miste con prevalenza di oliveti				
	Colture miste con prevalenza di vigneti				
Colture miste con prevalenza di frutteti					
VALUTAZIONE ECOLOGICA					
Scarsa – disomogeneità e di frammentazione					
VALUTAZIONE PRODUZIONI AGRICOLE TRADIZIONALI					
Buona - presenza delle colture agrarie tradizionali (oliveti)					

EMERGENZE

		Prevalente	Rilevante	Marginale
Tessitura agraria	Maglia fitta olivo e promiscuo	●		
	Maglia fitta tipica frammentazione periurbana			
	Maglia fitta frazionamento			
	Media seminativi e colture legnose	●		
	Larga seminativi e colture legnose			
Elementi del paesaggio agrario	Terrazzamenti			
	Muretti a secco		●	
	Ciglioni			
	Rete scolante / solcature			
	Acquidoccio in pietra		●	
	Vasche e fontanili			
	Viabilità interpoderali	●		
	Alberi isolati		●	
	Siepi, alberature, filari			●
Altro				
Presenza di impianti di irrigazione e o invasi	Sì, su tutta la superficie			
	Sì, su parte della superficie			

VALUTAZIONE EMERGENZE DEL TERRITORIO APERTO

Buona – sporadica presenza di elementi del paesaggio agrario tradizionale in buono stato di conservazione: strada interpoderale in pietra in buone condizioni, muretto a secco lungo strada in buono stato di conservazione

ZOOTECNIA

Presenza di allevamenti	no	●	si		Tipo di allevamento	Intensivo	
Specie allevate						Estensivo	

SISTEMA INSEDIATIVO E INFRASTRUTTURE

		Prevalente	Rilevante	Marginale
Sistema insediativo	Aggregati e nuclei storici			
	Poderi sparsi		●	
	Insedimenti urbani minori			
	Insedimenti urbani maggiori			
	Insedimenti industriali/artigianali			
Sistema viario	Strade bianche	●		
	Strade asfaltate			

SISTEMA PAESAGGIO

Visibilità	Ottima (da 360° a 180°)		Qualità del paesaggio	Alta	
	Media (da 180° a 90°)	●		Media	●
	Scarsa (da 90° a 0°)			Bassa	
	Nulla			Molto bassa	

Degrado ambientale	no	●	si	
	Descrizione			

Elementi critici	no		si	●
	Descrizione Podere Prezzano in stato di abbandono - rudere			

VALUTAZIONE PAESAGGISTICA

Buona – Paesaggio agrario ben mantenuto, progressiva perdita delle caratteristiche fondative del sistema agrario mezzadrile – presenza di elementi, che nel complesso, connotano e identificano il paesaggio in ottimo stato.
 Visuali panoramiche di pregio non estese
 Presenza di alcuni elementi di degrado o incongrui visivi/percettivi

FOTO 1**FOTO 2****NOTE**

--

SCHEDA n.
5

Punto di rilevazione n.
5

DATA
17/10/2012

Rilevatore
M M B

Dati rilevati / Localizzazione			
Foto n.	16	Toponimo/Località	Ellerone

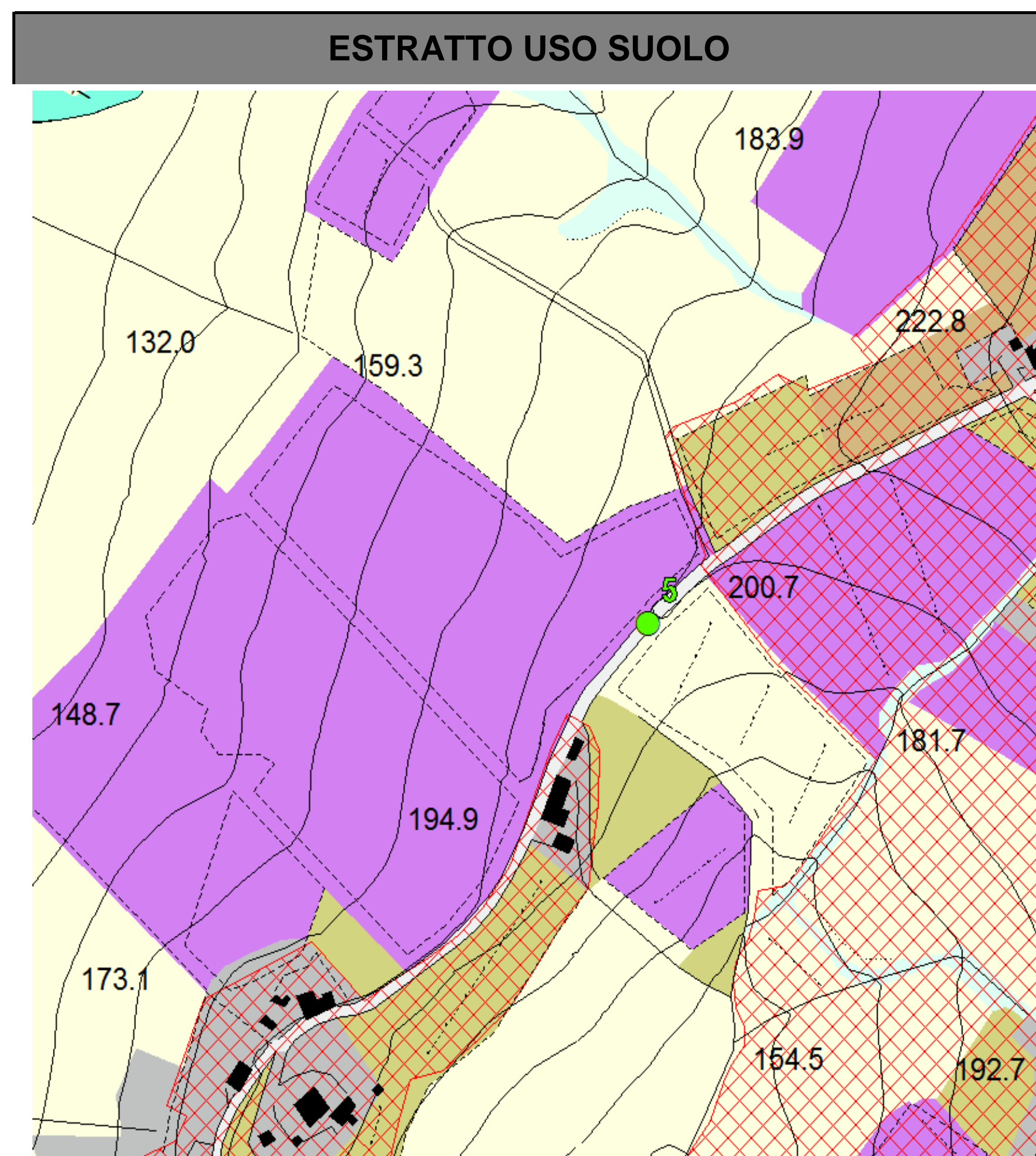

Aree vincolate ai sensi del D.Lgs. 42/2004 art.136 - Aree gravemente compromesse o degradate	
D.M. 228/1970	<input type="checkbox"/>
D.M. 108/1965	<input type="checkbox"/>
Aree gravemente compromesse o degradate	<input type="checkbox"/>

Altri vincoli			
D.Lgs. 42/2004 art. 142 lettera:		RD 3267/23	<input type="checkbox"/>
c) fiumi torrenti corsi d'acqua e sponde	<input type="checkbox"/>	Parchi provinciali	<input type="checkbox"/>
f) parchi riserve - aree protette	<input type="checkbox"/>		
g) foreste e boschi	<input type="checkbox"/>	PTCP - Pertinenze dei BSA	<input type="checkbox"/>

Presenza di vincoli no si

Morfologia								
Giacitura	Fondovalle (stretto/ampio)		<input type="checkbox"/>	Esposizione	Nord	<input type="checkbox"/>	Sud	<input type="checkbox"/>
	Pianeggiante		<input type="checkbox"/>		Nord- est	<input type="checkbox"/>	Sud-ovest	<input type="checkbox"/>
	Collinare	Versante	<input type="checkbox"/>		Est	<input checked="" type="checkbox"/>	Ovest	<input type="checkbox"/>
		Crinale	<input checked="" type="checkbox"/>		Sud-est	<input type="checkbox"/>	Nord-ovest	<input type="checkbox"/>
Altitudine media				190				

Idrografia		
Reticolo idrografico	Reticolo idrografico principale	<input type="checkbox"/>
	Reticolo idrografico minore	<input checked="" type="checkbox"/>
	Invaso naturale	<input type="checkbox"/>
	Invaso artificiale	<input type="checkbox"/>

Sistemazioni idraulico agrarie no si

AMBITO TERRITORIALE				
		Prevalente	Rilevante	Marginale
Destinazione di ambito	Boscata	<input type="checkbox"/>	<input type="checkbox"/>	<input type="checkbox"/>
	Agricola	<input checked="" type="checkbox"/>	<input type="checkbox"/>	<input type="checkbox"/>
	Agricola/periurbana	<input type="checkbox"/>	<input type="checkbox"/>	<input type="checkbox"/>
	Urbano	<input type="checkbox"/>	<input type="checkbox"/>	<input type="checkbox"/>
	Industriale/commerciale	<input type="checkbox"/>	<input type="checkbox"/>	<input type="checkbox"/>

SISTEMI AGRO-AMBIENTALI

		Prevalente	Rilevante	Marginale	
Bosco	Bosco ceduo misto cerro e roverella				
	Bosco ceduo misto altre latifoglie				
	Bosco ceduo coniferato				
	Bosco alto fusto latifoglie				
	Bosco alto fusto conifere				
	Bosco alto fusto misto				
Rete ecologica	Vegetazione arbustiva/boschiva in evoluzione				
	Vegetazione riparia		●		
	Corridoi ecologici / Siepi e filari arborei	●			
	Arboricoltura				
	Altro				
Sistema delle coltivazioni	Incolto, abbandono				
	Sistemi particellari complessi				
	Seminativo	●			
	Colture legnose	Olivo			●
		Vite		●	
		frutteto			
	Colture miste con prevalenza di oliveti				
	Colture miste con prevalenza di vigneti				
Colture miste con prevalenza di frutteti					
VALUTAZIONE ECOLOGICA					
Buona – Ambiente agricolo con assenza di significativi elementi di frammentazione, presenza di corridoi ecologici, elementi di connessione lineari					
VALUTAZIONE PRODUZIONI AGRICOLE TRADIZIONALI					
Sufficiente - colture agrarie tradizionali in fase di ristrutturazione e specializzazione					

EMERGENZE

		Prevalente	Rilevante	Marginale
Tessitura agraria	Maglia fitta olivo e promiscuo			●
	Maglia fitta tipica frammentazione periurbana			
	Maglia fitta frazionamento			
	Media seminativi e colture legnose	●		
	Larga seminativi e colture legnose			
Elementi del paesaggio agrario	Terrazzamenti			
	Muretti a secco			
	Ciglioni		●	
	Rete scolante / solcature		●	
	Acquidoccio in pietra			
	Vasche e fontanili			
	Viabilità interpoderali			●
	Alberi isolati		●	
	Siepi, alberature, filari			
Altro				
Presenza di impianti di irrigazione e o invasi	Sì, su tutta la superficie			
	Sì, su parte della superficie			

VALUTAZIONE EMERGENZE DEL TERRITORIO APERTO

Sufficiente – sporadica presenza di elementi del paesaggio agrario tradizionale

ZOOTECNIA

Presenza di allevamenti	no	●	si		Tipo di allevamento	Intensivo	
Specie allevate						Estensivo	

SISTEMA INSEDIATIVO E INFRASTRUTTURE

		Prevalente	Rilevante	Marginale
Sistema insediativo	Aggregati e nuclei storici	●		
	Poderi sparsi			
	Insedimenti urbani minori			
	Insedimenti urbani maggiori			
	Insedimenti industriali/artigianali			
Sistema viario	Strade bianche			
	Strade asfaltate	●		

SISTEMA PAESAGGIO

Visibilità	Alta (da 360° a 180°)	●	Qualità del paesaggio	Alta	
	Media (da 180° a 90°)			Media	●
	Bassa (da 90° a 0°)			Bassa	
	Molto bassa			Molto bassa	

Degrado ambientale	no	●	si	<input type="checkbox"/>
	Descrizione			

Elementi critici	no	●	si	<input type="checkbox"/>
	Descrizione			

VALUTAZIONE PAESAGGISTICA

Buona – Paesaggio agrario ben mantenuto, progressiva perdita delle caratteristiche fondative del sistema agrario mezzadrile – presenza di elementi, che nel complesso, connotano e identificano il paesaggio in ottimo stato.
 Visuali panoramiche di pregio non estese
 Presenza di alcuni elementi disturbo visivo/percettivo

FOTO 1**FOTO 2****NOTE**

--

SCHEDA n.
6

Punto di rilevazione n.
3

DATA
18/10/2012

Rilevatore
B.M.

Dati rilevati / Localizzazione			
Foto n.	5	Toponimo/Località	Drove

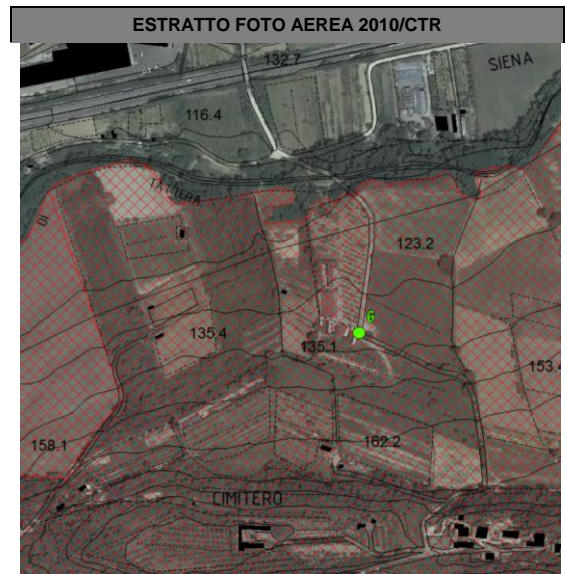

Aree vincolate ai sensi del d.lgs. 42/2004 art.136 - Aree gravemente compromesse o degradate	
D.M. 228/1970	<input type="checkbox"/>
D.M. 108/1965	<input type="checkbox"/>
Aree gravemente compromesse o degradate	<input type="checkbox"/>

Altri vincoli	
d.lgs. 42/2004 art. 142 lettera:	RD 3267/23 <input type="checkbox"/>
c) fiumi torrenti corsi d'acqua e sponde	Parchi provinciali <input type="checkbox"/>
f) parchi riserve - aree protette	
g) foreste e boschi	PTCP - Pertinenze dei BSA <input checked="" type="checkbox"/>

Presenza di vincoli no si

Morfologia								
Giacitura	Fondovalle (stretto/ampio)	<input type="checkbox"/>	Esposizione	Nord	<input checked="" type="checkbox"/>	Sud	<input type="checkbox"/>	
	Pianeggiante	<input type="checkbox"/>		Nord- est	<input type="checkbox"/>	Sud-ovest	<input type="checkbox"/>	
	Collinare	Versante		<input checked="" type="checkbox"/>	Est	<input type="checkbox"/>	Ovest	<input type="checkbox"/>
		Crinale		<input type="checkbox"/>	Sud-est	<input type="checkbox"/>	Nord-ovest	<input type="checkbox"/>
Altitudine media			140					

Idrografia		
Reticolo idrografico	Reticolo idrografico principale	<input type="checkbox"/>
	Reticolo idrografico minore	<input checked="" type="checkbox"/>
	Invaso naturale	<input type="checkbox"/>
	Invaso artificiale	<input type="checkbox"/>

Sistemazioni idraulico agrarie no si

AMBITO TERRITORIALE

		Prevalente	Rilevante	Marginale
Destinazione di ambito	Boscata			
	Agricola			
	Agricola/periurbana	●		
	Urbano			
	Industriale/commerciale			

SISTEMI AGRO-AMBIENTALI

		Prevalente	Rilevante	Marginale	
Bosco	Bosco ceduo misto cerro e roverella				
	Bosco ceduo misto altre latifoglie				
	Bosco ceduo coniferato				
	Bosco alto fusto latifoglie				
	Bosco alto fusto conifere				
	Bosco alto fusto misto				
Rete ecologica	Vegetazione arbustiva/boschiva in evoluzione				
	Vegetazione riparia	●			
	Corridoi ecologici / Siepi e filari arborei			●	
	Arboricoltura				
	Altro				
Sistema delle coltivazioni	Incolto, abbandono				
	Sistemi particellari complessi	●			
	Seminativo	●			
	Colture legnose	Olivo			
		Vite			
		frutteto			
	Colture miste con prevalenza di oliveti				
	Colture miste con prevalenza di vigneti				
Colture miste con prevalenza di frutteti					

VALUTAZIONE ECOLOGICA

Scarsa – disomogeneità e frammentazione

VALUTAZIONE PRODUZIONI AGRICOLE TRADIZIONALI

Scadente - Assenza di colture agrarie tradizionali

EMERGENZE

		Prevalente	Rilevante	Marginale
Tessitura agraria	Maglia fitta olivo e promiscuo			
	Maglia fitta tipica frammentazione periurbana	●		
	Maglia fitta frazionamento			
	Media seminativi e colture legnose	●		
	Larga seminativi e colture legnose			
Elementi del paesaggio agrario	Terrazzamenti			
	Muretti a secco			
	Ciglioni			
	Rete scolante / solcature			
	Acquidoccio in pietra			
	Vasche e fontanili			
	Viabilità interpoderali			
	Alberi isolati	●		
	Siepi, alberature, filari	●		
Altro				
Presenza di impianti di irrigazione e o invasi	Sì, su tutta la superficie			
	Sì, su parte della superficie			

VALUTAZIONE EMERGENZE DEL TERRITORIO APERTO

Scadente – assenza di elementi del paesaggio agrario tradizionale

ZOOTECNIA						
Presenza di allevamenti	no	<input checked="" type="checkbox"/>	si		Tipo di allevamento	Intensivo
Specie allevate						Estensivo

SISTEMA INSEDIATIVO E INFRASTRUTTURE				
		Prevalente	Rilevante	Marginale
Sistema insediativo	Aggregati e nuclei storici			
	Poderi sparsi			
	Insedamenti urbani minori		<input checked="" type="checkbox"/>	
	Insedamenti urbani maggiori			
	Insedamenti industriali/artigianali			
Sistema viario	Strade bianche	<input checked="" type="checkbox"/>		
	Strade asfaltate			<input checked="" type="checkbox"/>

SISTEMA PAESAGGIO						
Visibilità	Ottima (da 360° a 180°)			Qualità del paesaggio	Alta	
	Media (da 180° a 90°)	<input checked="" type="checkbox"/>			Media	
	Bassa (da 90° a 0°)				Bassa	<input checked="" type="checkbox"/>
	Molto bassa				Molto bassa	

Degrado ambientale	no	<input checked="" type="checkbox"/>	si	
	Descrizione			

Elementi critici	no		si	<input checked="" type="checkbox"/>
	Descrizione		Presenza di zona recinatata (canile) e capannoni	

VALUTAZIONE PAESAGGISTICA
Scadente - Semplificarsi delle sistemazioni colturali e vegetazionali, presenza della tessitura minuta degli orti - Presenza di alcuni elementi di degrado o incongrui visivi/percettivi

FOTO 1



FOTO 2



NOTE

SCHEDA n.
7

Punto di rilevazione n.
1

DATA
18/10/2012

Rilevatore
B.M.

Dati rilevati / Localizzazione			
Foto n.	7	Toponimo/Località	San Martino

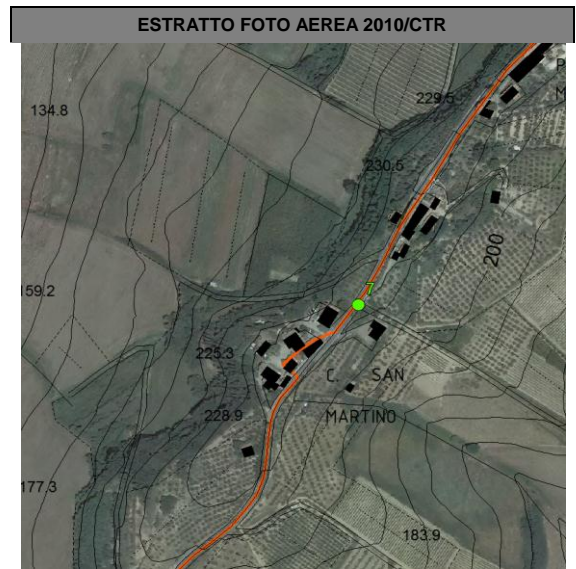
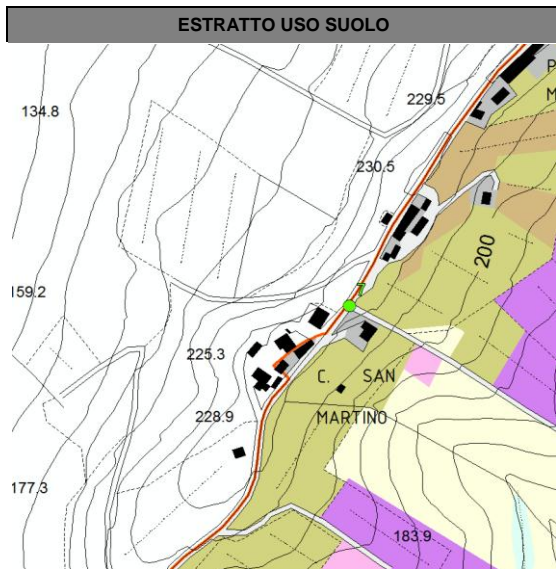

Aree vincolate ai sensi del d.lgs. 42/2004 art.136 - Aree gravemente compromesse o degradate	
D.M. 228/1970	
D.M. 108/1965	
Aree gravemente compromesse o degradate	

Altri vincoli			
d.lgs. 42/2004 art. 142 lettera:		RD 3267/23	
c) fiumi torrenti corsi d'acqua e sponde		Parchi provinciali	
f) parchi riserve - aree protette			
g) foreste e boschi		PTCP - Pertinenze dei BSA	

Presenza di vincoli no si

Morfologia								
Giacitura	Fondo valle (stretto/ampio)		<input type="checkbox"/>	Esposizione	Nord	<input type="checkbox"/>	Sud	<input type="checkbox"/>
	Pianeggiante		<input type="checkbox"/>		Nord-est	<input type="checkbox"/>	Sud-ovest	<input type="checkbox"/>
	Collinare	Versante	<input type="checkbox"/>		Est	<input type="checkbox"/>	Ovest	<input type="checkbox"/>
		Crinale	<input checked="" type="checkbox"/>		Sud-est	<input type="checkbox"/>	Nord-ovest	<input type="checkbox"/>
Altitudine media				220				

Idrografia		
Reticolo idrografico	Reticolo idrografico principale	<input type="checkbox"/>
	Reticolo idrografico minore	<input type="checkbox"/>
	Invaso naturale	<input type="checkbox"/>
	Invaso artificiale	<input type="checkbox"/>

Sistemazioni idraulico agrarie no si

AMBITO TERRITORIALE				
		Prevalente	Rilevante	Marginale
Destinazione di ambito	Boscata	<input type="checkbox"/>	<input type="checkbox"/>	<input type="checkbox"/>
	Agricola	<input checked="" type="checkbox"/>	<input type="checkbox"/>	<input type="checkbox"/>
	Agricola/periurbana	<input type="checkbox"/>	<input type="checkbox"/>	<input type="checkbox"/>
	Urbano	<input type="checkbox"/>	<input checked="" type="checkbox"/>	<input type="checkbox"/>
	Industriale/commerciale	<input type="checkbox"/>	<input type="checkbox"/>	<input type="checkbox"/>

SISTEMI AGRO-AMBIENTALI

		Prevalente	Rilevante	Marginale	
Bosco	Bosco ceduo misto cerro e roverella				
	Bosco ceduo misto altre latifoglie				
	Bosco ceduo coniferato				
	Bosco alto fusto latifoglie				
	Bosco alto fusto conifere				
	Bosco alto fusto misto				
Rete ecologica	Vegetazione arbustiva/boschiva in evoluzione				
	Vegetazione riparia		•		
	Corridoi ecologici / Siepi e filari arborei			•	
	Arboricoltura				
	Altro				
Sistema delle coltivazioni	Incolto, abbandono				
	Sistemi particellari complessi				
	Seminativo	•			
	Colture legnose	Olivo	•		
		Vite	•		
		frutteto			
	Colture miste con prevalenza di oliveti				
	Colture miste con prevalenza di vigneti				
Colture miste con prevalenza di frutteti					

VALUTAZIONE ECOLOGICA

Scadente – forte pressione antropica, scarsi collegamenti tra gli ambienti naturali a causa di barriere architettoniche/infrastrutturali

VALUTAZIONE PRODUZIONI AGRICOLE TRADIZIONALI

Buona - presenza delle colture agrarie tradizionali (oliveti)

EMERGENZE

		Prevalente	Rilevante	Marginale
Tessitura agraria	Maglia fitta olivo e promiscuo	•		
	Maglia fitta tipica frammentazione periurbana			
	Maglia fitta frazionamento			
	Media seminativi e colture legnose	•		
	Larga seminativi e colture legnose			
Elementi del paesaggio agrario	Terrazzamenti			
	Muretti a secco			
	Ciglioni			
	Rete scolante / solcature			•
	Acquidoccio in pietra			
	Vasche e fontanili			
	Viabilità interdoperali			•
	Alberi isolati			
	Siepi, alberature, filari			•
	Altro			
Presenza di impianti di irrigazione e o invasi	Sì, su tutta la superficie			
	Sì, su parte della superficie			

VALUTAZIONE EMERGENZE DEL TERRITORIO APERTO

Scadente – assenza di elementi del paesaggio agrario tradizionale

ZOOTECNIA						
Presenza di allevamenti	no	<input checked="" type="radio"/>	si		Tipo di allevamento	Intensivo
Specie allevate						Estensivo

SISTEMA INSEDIATIVO E INFRASTRUTTURE					
			Prevalente	Rilevante	Marginale
Sistema insediativo	Aggregati e nuclei storici				
	Poderi sparsi				
	Insediamenti urbani minori		<input checked="" type="radio"/>		
	Insediamenti urbani maggiori				
	Insediamenti industriali/artigianali				
Sistema viario	Strade bianche				
	Strade asfaltate		<input checked="" type="radio"/>		

SISTEMA PAESAGGIO						
Visibilità	Ottima (da 360° a 180°)			Qualità del paesaggio	Alta	
	Media (da 180° a 90°)	<input checked="" type="radio"/>			Media	<input checked="" type="radio"/>
	Bassa (da 90° a 0°)				Bassa	
	Molto bassa				Molto bassa	

Degrado ambientale	no	<input checked="" type="radio"/>	si	<input type="checkbox"/>
	Descrizione			

Elementi critici	no	<input type="checkbox"/>	si	<input checked="" type="radio"/>
	Descrizione		Presenza di una barriera infrastrutturale, strada a media percorrenza.	

VALUTAZIONE PAESAGGISTICA
Buona – Paesaggio agrario ben mantenuto, progressiva perdita delle caratteristiche fondative del sistema agrario mezzadrile – presenza di elementi , che nel complesso, connotano e identificano il paesaggio in ottimo stato. - Visuali panoramiche di pregio non estese - Presenza di alcuni elementi disturbo visivo/percettivo

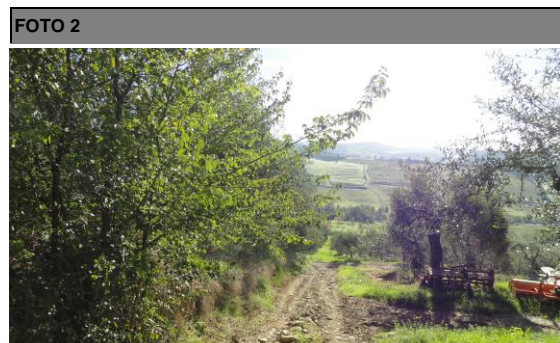

NOTE

SCHEDA n.
8

Punto di rilevazione n.
2

DATA
18/10/2012

Rilevatore
B.M.

Dati rilevati / Localizzazione			
Foto n.	5	Toponimo/Località	Campomaggio

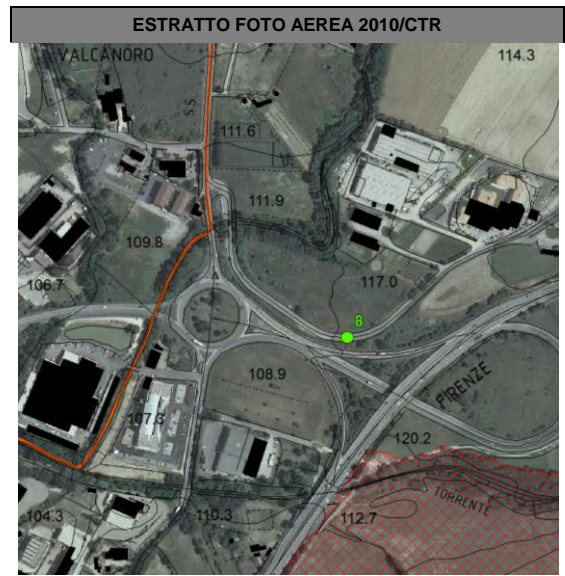

Aree vincolate ai sensi del D.Lgs. 42/2004 art.136 - Aree gravemente compromesse o degradate	
D.M. 228/1970	
D.M. 108/1965	●
Aree gravemente compromesse o degradate	

Altri vincoli	
d.lgs. 42/2004 art. 142 lettera:	RD 3267/23
c) fiumi torrenti corsi d'acqua e sponde	Parchi provinciali
f) parchi riserve - aree protette	
g) foreste e boschi	PTCP - Pertinenze dei BSA

Presenza di vincoli no si

Morfologia							
Giacitura	Fondovalle (stretto/ampio)		Esposizione	Nord		Sud	
	Pianeggiante	●		Nord- est		Sud-ovest	
	Collinare	Versante			Est		Ovest
Crinale				Sud-est		Nord-ovest	
Altitudine media						110	

Idrografia		
Reticolo idrografico	Reticolo idrografico principale	
	Reticolo idrografico minore	●
	Invaso naturale	
	Invaso artificiale	

Sistemazioni idraulico agrarie no si

AMBITO TERRITORIALE							
Destinazione di ambito	Boscata		Prevalente		Rilevante		Marginale
	Agricola						
	Agricola/periurbana				●		
	Urbano				●		
	Industriale/commerciale		●				

SISTEMI AGRO-AMBIENTALI

		Prevalente	Rilevante	Marginale	
Bosco	Bosco ceduo misto cerro e roverella				
	Bosco ceduo misto altre latifoglie				
	Bosco ceduo coniferato				
	Bosco alto fusto latifoglie				
	Bosco alto fusto conifere				
	Bosco alto fusto misto				
Rete ecologica	Vegetazione arbustiva/boschiva in evoluzione				
	Vegetazione riparia	•			
	Corridoi ecologici / Siepi e filari arborei	•			
	Arboricoltura				
	Altro	Pertinenze stradali arboree arbustive			
Sistema delle coltivazioni	Incolto, abbandono			•	
	Sistemi particellari complessi			•	
	Seminativo		•		
	Colture legnose	Olivo			
		Vite			
		frutteto			
	Colture miste con prevalenza di oliveti				
	Colture miste con prevalenza di vigneti				
Colture miste con prevalenza di frutteti					

VALUTAZIONE ECOLOGICA

Scadente – forte pressione antropica, scarsi collegamenti tra gli ambienti naturali a causa di barriere architettoniche/infrastrutturali

VALUTAZIONE PRODUZIONI AGRICOLE TRADIZIONALI

Scadente - Assenza di colture agrarie tradizionali

EMERGENZE

		Prevalente	Rilevante	Marginale
Tessitura agraria	Maglia fitta olivo e promiscuo			
	Maglia fitta tipica frammentazione periurbana			
	Maglia fitta frazionamento			
	Media seminativi e colture legnose			•
	Larga seminativi e colture legnose			
Elementi del paesaggio agrario	Terrazzamenti			
	Muretti a secco			
	Ciglioni			
	Rete scolante / solcature			
	Acquidoccio in pietra			
	Vasche e fontanili			
	Viabilità interdoperali			
	Alberi isolati			
	Siepi, alberature, filari			
	Altro			
Presenza di impianti di irrigazione e o invasi	Sì, su tutta la superficie			
	Sì, su parte della superficie			

VALUTAZIONE EMERGENZE DEL TERRITORIO APERTO

Scadente – assenza di elementi del paesaggio agrario tradizionale

ZOOTECNIA						
Presenza di allevamenti	no	<input checked="" type="checkbox"/>	si	<input type="checkbox"/>		Tipo di allevamento
Specie allevate						Intensivo
						Estensivo

SISTEMA INSEDIATIVO E INFRASTRUTTURE					
			Prevalente	Rilevante	Marginale
Sistema insediativo	Aggregati e nuclei storici				
	Poderi sparsi				
	Insedimenti urbani minori				<input checked="" type="checkbox"/>
	Insedimenti urbani maggiori				
	Insedimenti industriali/artigianali		<input checked="" type="checkbox"/>		
Sistema viario	Strade bianche				
	Strade asfaltate		<input checked="" type="checkbox"/>		

SISTEMA PAESAGGIO						
Visibilità	Ottima (da 360° a 180°)	<input type="checkbox"/>		Qualità del paesaggio	Alta	<input type="checkbox"/>
	Media (da 180° a 90°)	<input type="checkbox"/>			Media	<input type="checkbox"/>
	Bassa (da 90° a 0°)	<input checked="" type="checkbox"/>			Bassa	<input checked="" type="checkbox"/>
	Molto bassa	<input type="checkbox"/>			Molto bassa	<input type="checkbox"/>

Degrado ambientale	no	<input type="checkbox"/>	si	<input checked="" type="checkbox"/>	
	Descrizione	Abbandono - scarsa attenzione all'ambiente vegetale, vegetazione di ripa poco sviluppata			

Elementi critici	no	<input type="checkbox"/>	si	<input checked="" type="checkbox"/>	
	Descrizione	Presenza di una barriera infrastrutturale, strada ad alta percorrenza.			

VALUTAZIONE PAESAGGISTICA
Scadente - Segni paesaggistici visibili incoerenti con il contesto. - Presenza di alcuni elementi di degrado o incongrui visivi/percettivi

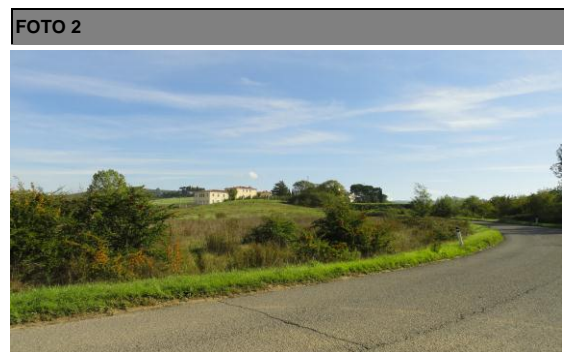
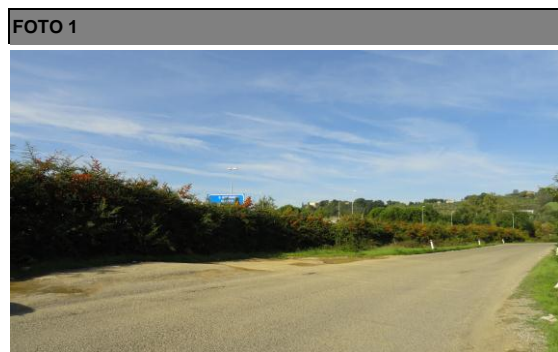

NOTE

SCHEDA n.
9

Punto di rilevazione n.
4

DATA
18/10/2012

Rilevatore
B.M.

Dati rilevati / Localizzazione			
Foto n.	10	Toponimo/Località	Casanuova

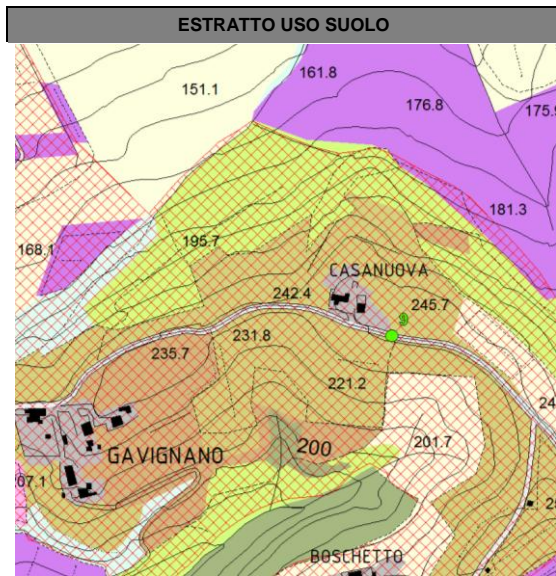

Aree vincolate ai sensi del d.lgs. 42/2004 art.136 - Aree gravemente compromesse o degradate	
D.M. 228/1970	
D.M. 108/1965	
Aree gravemente compromesse o degradate	

Altri vincoli			
d.lgs. 42/2004 art. 142 lettera:		RD 3267/23	
c) fiumi torrenti corsi d'acqua e sponde		Parchi provinciali	
f) parchi riserve - aree protette			
g) foreste e boschi		PTCP - Pertinenze dei BSA	●

Presenza di vincoli no si

Morfologia									
Giacitura	Fondovalle (stretto/ampio)			Esposizione	Nord		Sud		
	Pianeggiante				Nord- est		Sud-ovest		
	Collinare	Versante				Est		Ovest	
		Crinale			●	Sud-est		Nord-ovest	
Altitudine media				240					

Idrografia			
Reticolo idrografico	Reticolo idrografico principale		
	Reticolo idrografico minore		
	Invaso naturale		
	Invaso artificiale		

Sistemazioni idraulico agrarie no si

AMBITO TERRITORIALE				
		Prevalente	Rilevante	Marginale
Destinazione di ambito	Boscata			●
	Agricola	●		
	Agricola/periurbana			
	Urbano			●
	Industriale/commerciale			

SISTEMI AGRO-AMBIENTALI

		Prevalente	Rilevante	Marginale	
Bosco	Bosco ceduo misto cerro e roverella				
	Bosco ceduo misto altre latifoglie	●			
	Bosco ceduo coniferato				
	Bosco alto fusto latifoglie				
	Bosco alto fusto conifere				
	Bosco alto fusto misto				
Rete ecologica	Vegetazione arbustiva/boschiva in evoluzione		●		
	Vegetazione riparia				
	Corridoi ecologici / Siepi e filari arborei	●			
	Arboricoltura			●	
	Altro				
Sistema delle coltivazioni	Incolto, abbandono				
	Sistemi particellari complessi				
	Seminativo			●	
	Colture legnose	Olivo	●		
		Vite			●
		frutteto			
	Colture miste con prevalenza di oliveti				
	Colture miste con prevalenza di vigneti				
Colture miste con prevalenza di frutteti					

VALUTAZIONE ECOLOGICA

Buona – Ambiente agricolo con assenza di significativi elementi di frammentazione, presenza di corridoi ecologici, elementi di connessione lineari

VALUTAZIONE PRODUZIONI AGRICOLE TRADIZIONALI

Buona - presenza delle colture agrarie tradizionali (oliveti), presenza sporadica di oliveti ciglionati

EMERGENZE

		Prevalente	Rilevante	Marginale
Tessitura agraria	Maglia fitta olivo e promiscuo	●		
	Maglia fitta tipica frammentazione periurbana			
	Maglia fitta frazionamento			
	Media seminativi e colture legnose		●	
	Larga seminativi e colture legnose			
Elementi del paesaggio agrario	Terrazzamenti			
	Muretti a secco			
	Cigloni	●		
	Rete scolante / solcature			
	Acquidoccio in pietra			
	Vasche e fontanili			
	Viabilità interdoperali	●		
	Alberi isolati		●	
	Siepi, alberature, filari			●
	Altro			
Presenza di impianti di irrigazione e o invasi	Sì, su tutta la superficie			
	Sì, su parte della superficie			

VALUTAZIONE EMERGENZE DEL TERRITORIO APERTO

Buona – sporadica presenza di elementi del paesaggio agrario tradizionale in buono stato di conservazione: terrazzamenti a cigloni, cipressi isolati con funzione segnaletica

ZOOTECNIA

Presenza di allevamenti	no	●	si		Tipo di allevamento	Intensivo	
Specie allevate						Estensivo	

SISTEMA INSEDIATIVO E INFRASTRUTTURE

		Prevalente	Rilevante	Marginale
Sistema insediativo	Aggregati e nuclei storici			
	Poderi sparsi	●		
	Insedimenti urbani minori			
	Insedimenti urbani maggiori			
	Insedimenti industriali/artigianali			
Sistema viario	Strade bianche	●		
	Strade asfaltate			

SISTEMA PAESAGGIO

Visibilità	Ottima (da 360° a 180°)		Qualità del paesaggio	Alta	●
	Media (da 180° a 90°)	●		Media	
	Bassa (da 90° a 0°)			Bassa	
	Molto bassa			Molto bassa	

Degrado ambientale	no	●	si	
	Descrizione			

Elementi critici	no	●	si	
	Descrizione			

VALUTAZIONE PAESAGGISTICA

Buona – Paesaggio agrario ben mantenuto, progressiva perdita delle caratteristiche fondative del sistema agrario mezzadrile – presenza di elementi (anche bsa), che nel complesso, connotano e identificano il paesaggio in ottimo stato.
 - Visuali panoramiche estese e con ottici fruibili di pregio
 - Assenza di elementi di degrado visivo/percettivo

FOTO 1**FOTO 2****NOTE**

--

SCHEDA n.
59

Punto di rilevazione n.
2

DATA
17/10/2012

Rilevatore
B

Dati rilevati / Localizzazione			
Foto n.	8	Toponimo/Località	Le Pietre



Aree vincolate ai sensi del d.lgs. 42/2004 art.136 - Aree gravemente compromesse o degradate	
D.M. 228/1970	<input type="checkbox"/>
D.M. 108/1965	<input type="checkbox"/>
Aree gravemente compromesse o degradate	<input type="checkbox"/>

Altri vincoli			
d.lgs. 42/2004 art. 142 lettera:		RD 3267/23	<input type="checkbox"/>
c) fiumi torrenti corsi d'acqua e sponde	<input type="checkbox"/>	Parchi provinciali	<input type="checkbox"/>
f) parchi riserve - aree protette	<input type="checkbox"/>		
g) foreste e boschi	<input type="checkbox"/>	PTCP - Pertinenze dei BSA	<input type="checkbox"/>

Presenza di vincoli no si

Morfologia								
Giacitura	Fondovalle (stretto/ampio)		<input type="checkbox"/>	Esposizione	Nord	<input type="checkbox"/>	Sud	<input type="checkbox"/>
	Pianeggiante		<input type="checkbox"/>		Nord-est	<input type="checkbox"/>	Sud-ovest	<input type="checkbox"/>
	Collinare	Versante	<input type="checkbox"/>		Est	<input type="checkbox"/>	Ovest	<input type="checkbox"/>
Crinale		<input checked="" type="checkbox"/>	Sud-est		<input type="checkbox"/>	Nord-ovest	<input type="checkbox"/>	
					Altitudine media		230	

Idrografia		
Reticolo idrografico	Reticolo idrografico principale	<input type="checkbox"/>
	Reticolo idrografico minore	<input type="checkbox"/>
	Invaso naturale	<input type="checkbox"/>
	Invaso artificiale	<input type="checkbox"/>

Sistemazioni idraulico agrarie no si

AMBITO TERRITORIALE								
Destinazione di ambito	Boscata	<input type="checkbox"/>	Prevalente	<input type="checkbox"/>	Rilevante	<input type="checkbox"/>	Marginale	<input checked="" type="checkbox"/>
	Agricola	<input checked="" type="checkbox"/>						
	Agricola/periurbana	<input type="checkbox"/>						
	Urbano	<input type="checkbox"/>						
	Industriale/commerciale	<input type="checkbox"/>						

SISTEMI AGRO-AMBIENTALI							
		Prevalente	<input type="checkbox"/>	Rilevante	<input type="checkbox"/>	Marginale	<input type="checkbox"/>

Bosco	Bosco ceduo misto cerro e roverella				
	Bosco ceduo misto altre latifoglie				
	Bosco ceduo coniferato				
	Bosco alto fusto latifoglie		●		
	Bosco alto fusto conifere				
	Bosco alto fusto misto				
Rete ecologica	Vegetazione arbustiva/boschiva in evoluzione				
	Vegetazione riparia				
	Corridoi ecologici / Siepi e filari arborei				
	Arboricoltura				
	Altro				
Sistema delle coltivazioni	Incolto, abbandono				
	Sistemi particellari complessi				
	Seminativo		●		
	Colture legnose	Olivo			
		Vite			
		frutteto			
	Colture miste con prevalenza di oliveti		●		
	Colture miste con prevalenza di vigneti				
Colture miste con prevalenza di frutteti					
VALUTAZIONE ECOLOGICA					
Buona					
VALUTAZIONE PRODUZIONI AGRICOLE TRADIZIONALI					
Assenza di colture agrarie tradizionali					

EMERGENZE					
			Prevalente	Rilevante	Marginale
Tessitura agraria	Maglia fitta olivo e promiscuo				
	Maglia fitta tipica frammentazione periurbana				
	Maglia fitta frazionamento				
	Media seminativi e colture legnose		●		
	Larga seminativi e colture legnose				
Elementi del paesaggio agrario	Terrazzamenti				
	Muretti a secco				
	Cigliani				
	Rete scolante / solcature				
	Acquidoccio in pietra				
	Vasche e fontanili				
	Viabilità interpoderali		●		
	Alberi isolati				
	Siepi, alberature, filari				
	Altro				
Presenza di impianti di irrigazione e o invasi	Sì, su tutta la superficie				
	Sì, su parte della superficie				

VALUTAZIONE EMERGENZE DEL TERRITORIO APERTO					
assenza di elementi del paesaggio agrario tradizionale					

ZOOTECNIA					
Presenza di allevamenti	no	●	si		
Specie allevate				Tipo di allevamento	Intensivo
					Estensivo
SISTEMA INSEDIATIVO E INFRASTRUTTURE					
			Prevalente	Rilevante	Marginale
Aggregati e nuclei storici					

Sistema insediativo	Poderi sparsi	<input checked="" type="checkbox"/>		
	Insedimenti urbani minori			
	Insedimenti urbani maggiori			
	Insedimenti industriali/artigianali			
Sistema viario	Strade bianche	<input checked="" type="checkbox"/>		
	Strade asfaltate			

SISTEMA PAESAGGIO						
Visibilità	Ottima (da 360° a 180°)	<input checked="" type="checkbox"/>		Qualità del paesaggio	Alta	<input checked="" type="checkbox"/>
	Media (da 180° a 90°)				Media	
	Bassa (da 90° a 0°)				Bassa	
	Molto bassa				Molto bassa	

Degrado ambientale	no	<input checked="" type="checkbox"/>	si	<input type="checkbox"/>
	Descrizione			

Elementi critici	no	<input checked="" type="checkbox"/>	si	<input type="checkbox"/>
	Descrizione			

VALUTAZIONE PAESAGGISTICA
<p>Buona – Paesaggio agrario ben mantenuto, progressiva perdita delle caratteristiche fondative del sistema agrario mezzadrile – presenza di elementi, che nel complesso, connotano e identificano il paesaggio in ottimo stato</p> <ul style="list-style-type: none"> - Visuali panoramiche estese e con ottici fruibili di pregio - Assenza di elementi di degrado visivo/percettivo



NOTE

SCHEDA n.
58

Punto di rilevazione n.
1

DATA
16/11/2012

Rilevatore
B M

Dati rilevati / Localizzazione			
Foto n.	12	Toponimo/Località	Staggia senese

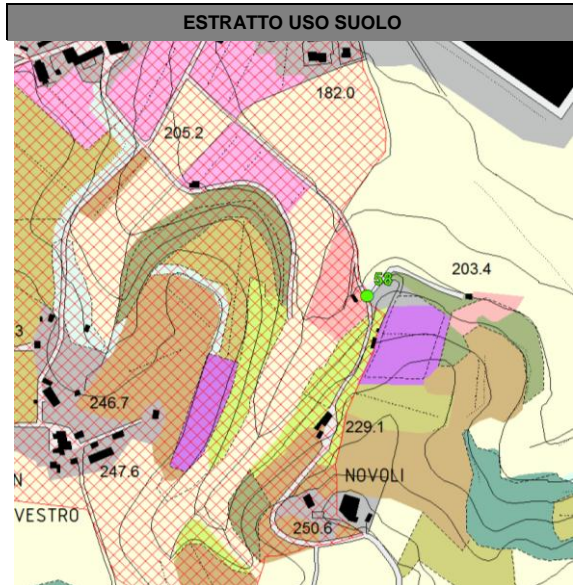

Aree vincolate ai sensi del d.lgs. 42/2004 art.136 - Aree gravemente compromesse o degradate	
D.M. 228/1970	<input type="checkbox"/>
D.M. 108/1965	<input type="checkbox"/>
Aree gravemente compromesse o degradate	<input type="checkbox"/>

Altri vincoli			
d.lgs. 42/2004 art. 142 lettera:		RD 3267/23	<input type="checkbox"/>
c) fiumi torrenti corsi d'acqua e sponde	<input type="checkbox"/>	Parchi provinciali	<input type="checkbox"/>
f) parchi riserve - aree protette	<input type="checkbox"/>		
g) foreste e boschi	<input type="checkbox"/>	PTCP - Pertinenze dei BSA	<input checked="" type="checkbox"/>

Presenza di vincoli no si

L'areale in esame ricade soltanto parzialmente nell'area di pertinenza BSA del PTCP

Morfologia								
Giacitura	Fondovalle (stretto/ampio)		<input type="checkbox"/>	Esposizione	Nord	<input checked="" type="checkbox"/>	Sud	<input type="checkbox"/>
	Pianeggiante		<input type="checkbox"/>		Nord-est	<input type="checkbox"/>	Sud-ovest	<input type="checkbox"/>
	Collinare	Versante	<input checked="" type="checkbox"/>		Est	<input type="checkbox"/>	Ovest	<input type="checkbox"/>
		Crinale	<input type="checkbox"/>		Sud-est	<input type="checkbox"/>	Nord-ovest	<input type="checkbox"/>
Altitudine media				200				

Idrografia		
Reticolo idrografico	Reticolo idrografico principale	<input type="checkbox"/>
	Reticolo idrografico minore	<input type="checkbox"/>
	Invaso naturale	<input type="checkbox"/>
	Invaso artificiale	<input type="checkbox"/>

Sistemazioni idraulico agrarie no si

AMBITO TERRITORIALE				
		Prevalente	Rilevante	Marginale
Destinazione di ambito	Boscata	<input type="checkbox"/>	<input type="checkbox"/>	<input type="checkbox"/>
	Agricola	<input checked="" type="checkbox"/>	<input type="checkbox"/>	<input type="checkbox"/>
	Agricola/periurbana	<input type="checkbox"/>	<input type="checkbox"/>	<input type="checkbox"/>
	Urbano	<input type="checkbox"/>	<input type="checkbox"/>	<input type="checkbox"/>
	Industriale/commerciale	<input type="checkbox"/>	<input type="checkbox"/>	<input type="checkbox"/>

SISTEMI AGRO-AMBIENTALI

		Prevalente	Rilevante	Marginale	
Bosco	Bosco ceduo misto cerro e roverella				
	Bosco ceduo misto altre latifoglie	●			
	Bosco ceduo coniferato				
	Bosco alto fusto latifoglie				
	Bosco alto fusto conifere				
	Bosco alto fusto misto				
Rete ecologica	Vegetazione arbustiva/boschiva in evoluzione			●	
	Vegetazione riparia				
	Corridoi ecologici / Siepi e filari arborei	●			
	Arboricoltura				
	Altro				
Sistema delle coltivazioni	Incolto, abbandono				
	Sistemi particellari complessi				
	Seminativo	●			
	Colture legnose	Olivo	●		
		Vite			●
		frutteto			
	Colture miste con prevalenza di oliveti				
	Colture miste con prevalenza di vigneti				
Colture miste con prevalenza di frutteti					

VALUTAZIONE ECOLOGICA

Buona – Ambiente agricolo con assenza di significativi elementi di frammentazione

VALUTAZIONE PRODUZIONI AGRICOLE TRADIZIONALI

Buona - presenza delle colture agrarie tradizionali (oliveti) che si stanno progressivamente riducendo

EMERGENZE

		Prevalente	Rilevante	Marginale
Tessitura agraria	Maglia fitta olivo e promiscuo	●		
	Maglia fitta tipica frammentazione periurbana			
	Maglia fitta frazionamento			
	Media seminativi e colture legnose	●		
	Larga seminativi e colture legnose			
Elementi del paesaggio agrario	Terrazzamenti			
	Muretti a secco			●
	Cigloni			
	Rete scolante / solcature			
	Acquidoccio in pietra			
	Vasche e fontanili			
	Viabilità interpoderali	●		
	Alberi isolati		●	
	Siepi, alberature, filari	●		
Altro				
Presenza di impianti di irrigazione e o invasi	Si, su tutta la superficie			
	Si, su parte della superficie			

VALUTAZIONE EMERGENZE DEL TERRITORIO APERTO

Buona – sporadica presenza di elementi del paesaggio agrario tradizionale: filare di salici, vite maritata a tutore vivo

ZOOTECNIA

Presenza di allevamenti	no	●	si		Tipo di allevamento	Intensivo	
Specie allevate						Estensivo	

SISTEMA INSEDIATIVO E INFRASTRUTTURE

		Prevalente	Rilevante	Marginale
Sistema insediativo	Aggregati e nuclei storici			
	Poderi sparsi	●		
	Insedamenti urbani minori		●	
	Insedamenti urbani maggiori			
	Insedamenti industriali/artigianali			
Sistema viario	Strade bianche	●		
	Strade asfaltate		●	

SISTEMA PAESAGGIO

Visibilità	Ottima (da 360° a 180°)		Qualità del paesaggio	Alta	
	Media (da 180° a 90°)			Media	●
	Bassa (da 90° a 0°)	●		Bassa	
	Molto bassa			Molto bassa	

Degrado ambientale	no	●	si	
	Descrizione			

Elementi critici	no		si	●
	Descrizione			

Baracche degli orti

VALUTAZIONE PAESAGGISTICA

Sufficiente – Paesaggio periurbano/agrario connotato dalla presenza di sistemi particellari complessi che nell'insieme, identificano un paesaggio ben mantenuto.

- Presenza di alcuni elementi disturbo visivo/percettivo

FOTO 1



FOTO 2



NOTE

--

SCHEDA n.
57

Punto di rilevazione n.
5

DATA
17/10/2012

Rilevatore
B

Dati rilevati / Localizzazione			
Foto n.	7	Toponimo/Località	Fontana

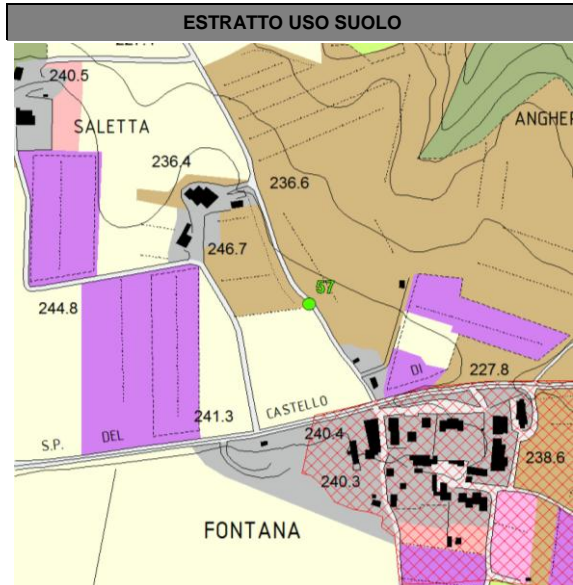

Aree vincolate ai sensi del d.lgs. 42/2004 art.136 - Aree gravemente compromesse o degradate	
D.M. 228/1970	
D.M. 108/1965	
Aree gravemente compromesse o degradate	

Altri vincoli			
d.lgs. 42/2004 art. 142 lettera:		RD 3267/23	
c) fiumi torrenti corsi d'acqua e sponde		Parchi provinciali	
f) parchi riserve - aree protette			
g) foreste e boschi		PTCP - Pertinenze dei BSA	

Presenza di vincoli no si

Morfologia					
Giacitura	Fondovalle (stretto/ampio)				
	Pianeggiante		<input checked="" type="checkbox"/>		
	Collinare	Versante			
		Crinale			
Esposizione	Nord		Sud		
	Nord-est		Sud-ovest		
	Est		Ovest		
	Sud-est		Nord-ovest		
Altitudine media				240	

Idrografia		
Reticolo idrografico	Reticolo idrografico principale	
	Reticolo idrografico minore	
	Invaso naturale	
	Invaso artificiale	

Sistemazioni idraulico agrarie no si

AMBITO TERRITORIALE			
Destinazione di ambito	Boscata		
	Agricola	<input checked="" type="checkbox"/>	
	Agricola/periurbana		
	Urbano		<input checked="" type="checkbox"/>
	Industriale/commerciale		

SISTEMI AGRO-AMBIENTALI

		Prevalente	Rilevante	Marginale	
Bosco	Bosco ceduo misto cerro e roverella				
	Bosco ceduo misto altre latifoglie				
	Bosco ceduo coniferato				
	Bosco alto fusto latifoglie				
	Bosco alto fusto conifere				
	Bosco alto fusto misto				
Rete ecologica	Vegetazione arbustiva/boschiva in evoluzione				
	Vegetazione riparia				
	Corridoi ecologici / Siepi e filari arborei				
	Arboricoltura				
	Altro				
Sistema delle coltivazioni	Incolto, abbandono				
	Sistemi particellari complessi				
	Seminativo			•	
	Colture legnose	Olivo			•
		Vite			•
		frutteto			
	Colture miste con prevalenza di oliveti	•			
	Colture miste con prevalenza di vigneti				
Colture miste con prevalenza di frutteti					

VALUTAZIONE ECOLOGICA

Scarsa rete ecologica

VALUTAZIONE PRODUZIONI AGRICOLE TRADIZIONALI

Buona - presenza delle colture agrarie tradizionali (oliveti)

EMERGENZE

		Prevalente	Rilevante	Marginale
Tessitura agraria	Maglia fitta olivo e promiscuo	•		
	Maglia fitta tipica frammentazione periurbana			
	Maglia fitta frazionamento			
	Media seminativi e colture legnose			•
	Larga seminativi e colture legnose			
Elementi del paesaggio agrario	Terrazzamenti			
	Muretti a secco			
	Cigliani			
	Rete scolante / solcature		•	
	Acquidoccio in pietra			
	Vasche e fontanili			
	Viabilità interpoderali			
	Alberi isolati			
	Siepi, alberature, filari		•	
Altro				
Presenza di impianti di irrigazione e o invasi	Si, su tutta la superficie			
	Si, su parte della superficie			

VALUTAZIONE EMERGENZE DEL TERRITORIO APERTO

Sufficiente – sporadica presenza di elementi del paesaggio agrario tradizionale

ZOOTECNIA

Presenza di allevamenti	no	•	si		Tipo di allevamento	Intensivo	
Specie allevate						Estensivo	

SISTEMA INSEDIATIVO E INFRASTRUTTURE

		Prevalente	Rilevante	Marginale
Sistema insediativo	Aggregati e nuclei storici			
	Poderi sparsi			●
	Insedimenti urbani minori	●		
	Insedimenti urbani maggiori			
	Insedimenti industriali/artigianali			
Sistema viario	Strade bianche		●	
	Strade asfaltate	●		

SISTEMA PAESAGGIO

Visibilità	Ottima (da 360° a 180°)	●	Qualità del paesaggio	Alta	
	Media (da 180° a 90°)			Media	●
	Bassa (da 90° a 0°)			Bassa	
	Molto bassa			Molto bassa	

Degrado ambientale	no	●	si	
	Descrizione			

Elementi critici	no		si	●
	Descrizione			

Presenza di baracche, manufatto in cemento e strada a media percorrenza

VALUTAZIONE PAESAGGISTICA

Buona – Paesaggio agrario ben mantenuto, progressiva perdita delle caratteristiche fondative del sistema agrario mezzadrile – presenza di elementi, che nel complesso, connotano e identificano il paesaggio in buono stato.
 - Visuali panoramiche estese e coni ottici fruibili di pregio
 - Presenza di alcuni elementi di degrado o incongrui visivi/percettivi

FOTO 1

FOTO 2

NOTE

--

SCHEDA n.
56

Punto di rilevazione n.
3

DATA
17/10/2012

Rilevatore
B

Dati rilevati / Localizzazione			
Foto n.	7	Toponimo/Località	Staggia Senese - La Caduta

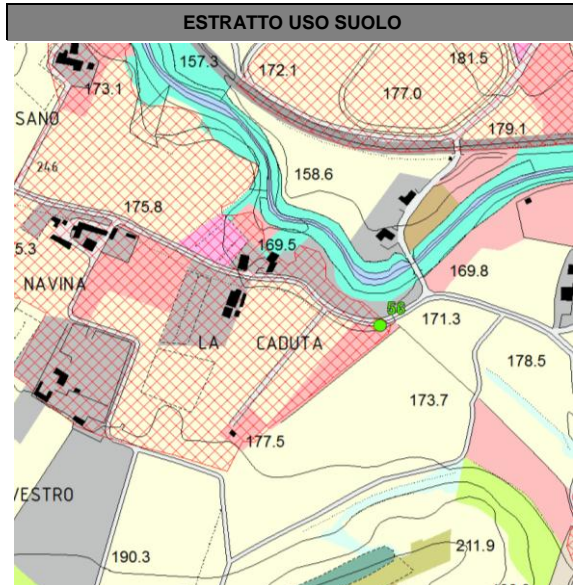

Aree vincolate ai sensi del d.lgs. 42/2004 art.136 - Aree gravemente compromesse o degradate	
D.M. 228/1970	
D.M. 108/1965	
Aree gravemente compromesse o degradate	

Altri vincoli			
d.lgs. 42/2004 art. 142 lettera:		RD 3267/23	
c) fiumi torrenti corsi d'acqua e sponde		Parchi provinciali	
f) parchi riserve - aree protette			
g) foreste e boschi		PTCP - Pertinenze dei BSA	●

Presenza di vincoli no si

L'areale in esame ricade soltanto parzialmente nell'area di pertinenza BSA del PTCP

Morfologia				
Giacitura	Fondovalle (stretto/ampio)		<input checked="" type="checkbox"/>	
	Pianeggiante			
	Collinare	Versante		
		Crinale		
Esposizione	Nord		Sud	
	Nord-est		Sud-ovest	
	Est		Ovest	
	Sud-est		Nord-ovest	
Altitudine media			170	

Idrografia		
Reticolo idrografico	Reticolo idrografico principale	<input checked="" type="checkbox"/>
	Reticolo idrografico minore	
	Invaso naturale	
	Invaso artificiale	

Sistemazioni idraulico agrarie no si

AMBITO TERRITORIALE				
		Prevalente	Rilevante	Marginale
Destinazione di ambito	Boscata			
	Agricola	<input checked="" type="checkbox"/>		
	Agricola/periurbana			
	Urbano			<input checked="" type="checkbox"/>
	Industriale/commerciale			

SISTEMI AGRO-AMBIENTALI

		Prevalente	Rilevante	Marginale	
Bosco	Bosco ceduo misto cerro e roverella				
	Bosco ceduo misto altre latifoglie				
	Bosco ceduo coniferato				
	Bosco alto fusto latifoglie				
	Bosco alto fusto conifere				
	Bosco alto fusto misto				
Rete ecologica	Vegetazione arbustiva/boschiva in evoluzione				
	Vegetazione riparia	•			
	Corridoi ecologici / Siepi e filari arborei				
	Arboricoltura				
	Altro				
Sistema delle coltivazioni	Incolto, abbandono				
	Sistemi particellari complessi		•		
	Seminativo	•			
	Colture legnose	Olivo			
		Vite			
		frutteto			
	Colture miste con prevalenza di oliveti				
	Colture miste con prevalenza di vigneti				
Colture miste con prevalenza di frutteti					
VALUTAZIONE ECOLOGICA					
Scarsa – frammentazione					
VALUTAZIONE PRODUZIONI AGRICOLE TRADIZIONALI					
Assenza di colture agrarie tradizionali					

EMERGENZE

		Prevalente	Rilevante	Marginale
Tessitura agraria	Maglia fitta olivo e promiscuo			
	Maglia fitta tipica frammentazione periurbana			•
	Maglia fitta frazionamento			
	Media seminativi e colture legnose	•		
	Larga seminativi e colture legnose			
Elementi del paesaggio agrario	Terrazzamenti			
	Muretti a secco			
	Cigloni			
	Rete scolante / solcature			
	Acquidoccio in pietra			
	Vasche e fontanili			
	Viabilità interpoderali			
	Alberi isolati			
	Siepi, alberature, filari		•	
Altro				
Presenza di impianti di irrigazione e o invasi	Si, su tutta la superficie			
	Si, su parte della superficie			

VALUTAZIONE EMERGENZE DEL TERRITORIO APERTO

Scadente– assenza di elementi del paesaggio agrario tradizionale

ZOOTECNIA

Presenza di allevamenti	no	•	si		Tipo di allevamento	Intensivo	
Specie allevate						Estensivo	

SISTEMA INSEDIATIVO E INFRASTRUTTURE

		Prevalente	Rilevante	Marginale
Sistema insediativo	Aggregati e nuclei storici			
	Poderi sparsi			
	Insedimenti urbani minori	●		
	Insedimenti urbani maggiori			
	Insedimenti industriali/artigianali			
Sistema viario	Strade bianche			
	Strade asfaltate	●		

SISTEMA PAESAGGIO

Visibilità	Ottima (da 360° a 180°)	<input type="checkbox"/>	Qualità del paesaggio	Alta	<input type="checkbox"/>
	Media (da 180° a 90°)	<input type="checkbox"/>		Media	<input type="checkbox"/>
	Bassa (da 90° a 0°)	<input type="checkbox"/>		Bassa	●
	Molto bassa	●		Molto bassa	<input type="checkbox"/>

Degrado ambientale	no	<input checked="" type="checkbox"/>	si	<input type="checkbox"/>
	Descrizione			

Elementi critici	no	<input type="checkbox"/>	si	<input checked="" type="checkbox"/>
	Descrizione		Presenza strada media percorrenza e ferrovia.	

VALUTAZIONE PAESAGGISTICA

Scarsa - Semplificarsi delle sistemazioni colturali e vegetazionali, presenza di colture specializzate e intensificazione della monocoltura, paesaggio in se monotono

- Presenza di alcuni elementi di degrado o incongrui visivi/percettivi

FOTO 1**FOTO 2****NOTE**

--

SCHEDA n.
55

Punto di rilevazione n.
2

DATA
16/11/2012

Rilevatore
B M

Dati rilevati / Localizzazione	
Foto n.	8
Toponimo/Località	Vivaino

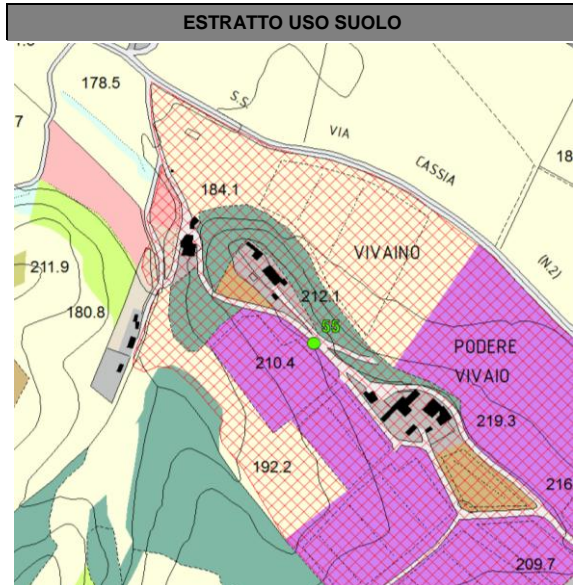

Aree vincolate ai sensi del d.lgs. 42/2004 art.136 - Aree gravemente compromesse o degradate	
D.M. 228/1970	
D.M. 108/1965	
Aree gravemente compromesse o degradate	

Altri vincoli	
d.lgs. 42/2004 art. 142 lettera:	
c) fiumi torrenti corsi d'acqua e sponde	
f) parchi riserve - aree protette	
g) foreste e boschi	
RD 3267/23	
Parchi provinciali	
PTCP - Pertinenze dei BSA	<input checked="" type="checkbox"/>

Presenza di vincoli no si

Morfologia			
Giacitura	Fondovalle (stretto/ampio)		
	Pianeggiante		
	Collinare	Versante	
		Crinale	<input checked="" type="checkbox"/>
Esposizione	Nord		
	Nord-est		
	Est		
	Sud-est		
Sud			
Sud-ovest			
Ovest			
Nord-ovest			
Altitudine media		110	

Idrografia		
Reticolo idrografico	Reticolo idrografico principale	
	Reticolo idrografico minore	
	Invaso naturale	
	Invaso artificiale	

Sistemazioni idraulico agrarie no si

AMBITO TERRITORIALE			
Destinazione di ambito	Boscata	<input checked="" type="checkbox"/>	
	Agricola	<input checked="" type="checkbox"/>	
	Agricola/periurbana		
	Urbano		
	Industriale/commerciale		
	Prevalente	Rilevante	Marginale

SISTEMI AGRO-AMBIENTALI

		Prevalente	Rilevante	Marginale	
Bosco	Bosco ceduo misto cerro e roverella	●			
	Bosco ceduo misto altre latifoglie				
	Bosco ceduo coniferato				
	Bosco alto fusto latifoglie				
	Bosco alto fusto conifere				
	Bosco alto fusto misto				
Rete ecologica	Vegetazione arbustiva/boschiva in evoluzione				
	Vegetazione riparia				
	Corridoi ecologici / Siepi e filari arborei				
	Arboricoltura				
	Altro				
Sistema delle coltivazioni	Incolto, abbandono				
	Sistemi particellari complessi				
	Seminativo	●			
	Colture legnose	Olivo			●
		Vite	●		
		frutteto			
	Colture miste con prevalenza di oliveti				
	Colture miste con prevalenza di vigneti				
Colture miste con prevalenza di frutteti					

VALUTAZIONE ECOLOGICA

Buona

VALUTAZIONE PRODUZIONI AGRICOLE TRADIZIONALI

Sufficiente - presenza delle colture agrarie tradizionali (oliveti) che si stanno progressivamente riducendo

EMERGENZE

		Prevalente	Rilevante	Marginale
Tessitura agraria	Maglia fitta olivo e promiscuo			●
	Maglia fitta tipica frammentazione periurbana			
	Maglia fitta frazionamento			
	Media seminativi e colture legnose	●		
	Larga seminativi e colture legnose			
Elementi del paesaggio agrario	Terrazzamenti			●
	Muretti a secco	●		
	Cigliani			
	Rete scolante / solcature	●		
	Acquidoccio in pietra			
	Vasche e fontanili			
	Viabilità interpoderali	●		
	Alberi isolati			
	Siepi, alberature, filari	●		
Altro				
Presenza di impianti di irrigazione e o invasi	Si, su tutta la superficie			
	Si, su parte della superficie			

VALUTAZIONE EMERGENZE DEL TERRITORIO APERTO

Buona – sporadica presenza di elementi del paesaggio agrario tradizionale in buono stato di conservazione: terrazzamenti con muretto a secco in buono stato di conservazione, coltura dell'olivo, muretti a secco in buono stato di conservazione lungo strada poderali

ZOOTECNIA

Presenza di allevamenti	no	●	si		Tipo di allevamento	Intensivo	
Specie allevate						Estensivo	

SISTEMA INSEDIATIVO E INFRASTRUTTURE

		Prevalente	Rilevante	Marginale
Sistema insediativo	Aggregati e nuclei storici			
	Poderi sparsi	●		
	Insedimenti urbani minori			
	Insedimenti urbani maggiori			
	Insedimenti industriali/artigianali			
Sistema viario	Strade bianche	●		
	Strade asfaltate			

SISTEMA PAESAGGIO

Visibilità	Ottima (da 360° a 180°)		Qualità del paesaggio	Alta	●
	Media (da 180° a 90°)	●		Media	
	Bassa (da 90° a 0°)			Bassa	
	Molto bassa			Molto bassa	

Degrado ambientale	no	<input checked="" type="checkbox"/>	si	<input type="checkbox"/>
	Descrizione			

Elementi critici	no	<input checked="" type="checkbox"/>	si	<input type="checkbox"/>
	Descrizione			

VALUTAZIONE PAESAGGISTICA

Buona – Paesaggio agrario ben mantenuto, progressiva perdita delle caratteristiche fondative del sistema agrario mezzadrile – presenza di elementi (anche bsa), che nel complesso, connotano e identificano il paesaggio in ottimo stato.
 - Visuali panoramiche di pregio non estese
 - Assenza di elementi di degrado visivo/percettivo

FOTO 1



FOTO 2



NOTE

--

SCHEDA n.
54

Punto di rilevazione n.
10

DATA
19/10/2012

Rilevatore
B.M.

Dati rilevati / Localizzazione			
Foto n.	7	Toponimo/Località	Calignano

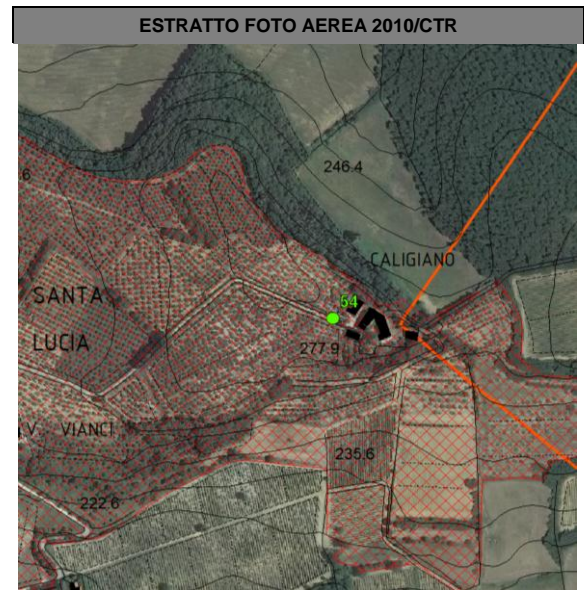
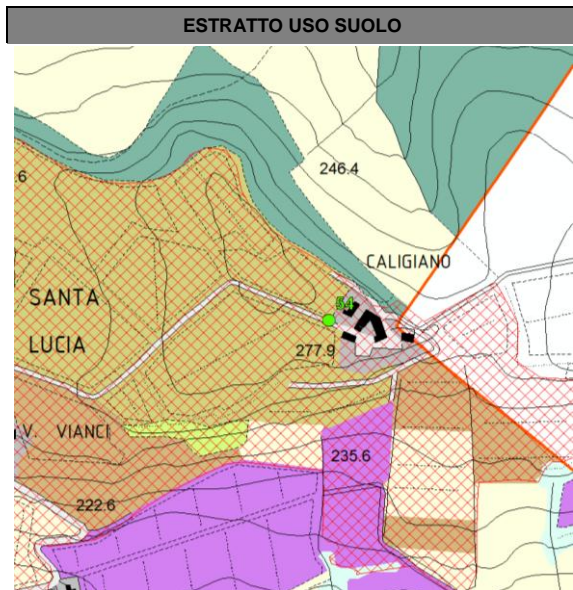

Aree vincolate ai sensi del d.lgs. 42/2004 art.136 - Aree gravemente compromesse o degradate	
D.M. 228/1970	
D.M. 108/1965	
Aree gravemente compromesse o degradate	

Altri vincoli	
d.lgs. 42/2004 art. 142 lettera:	RD 3267/23
c) fiumi torrenti corsi d'acqua e sponde	Parchi provinciali
f) parchi riserve - aree protette	
g) foreste e boschi	PTCP - Pertinenze dei BSA

Presenza di vincoli no si

Morfologia								
Giacitura	Fondovalle (stretto/ampio)			Esposizione	Nord		Sud	
	Pianeggiante				Nord-est		Sud-ovest	
	Collinare	Versante			Est		Ovest	
		Crinale	<input checked="" type="checkbox"/>		Sud-est		Nord-ovest	
Altitudine media				260				

Idrografia		
Reticolo idrografico	Reticolo idrografico principale	
	Reticolo idrografico minore	
	Invaso naturale	
	Invaso artificiale	

Sistemazioni idraulico agrarie no si

AMBITO TERRITORIALE				
		Prevalente	Rilevante	Marginale
Destinazione di ambito	Boscata			<input checked="" type="checkbox"/>
	Agricola	<input checked="" type="checkbox"/>		
	Agricola/periurbana			
	Urbano			
	Industriale/commerciale			

SISTEMI AGRO-AMBIENTALI

		Prevalente	Rilevante	Marginale	
Bosco	Bosco ceduo misto cerro e roverella	●			
	Bosco ceduo misto altre latifoglie				
	Bosco ceduo coniferato				
	Bosco alto fusto latifoglie				
	Bosco alto fusto conifere				
	Bosco alto fusto misto				
Rete ecologica	Vegetazione arbustiva/boschiva in evoluzione			●	
	Vegetazione riparia		●		
	Corridoi ecologici / Siepi e filari arborei				
	Arboricoltura				
	Altro				
Sistema delle coltivazioni	Incolto, abbandono				
	Sistemi particellari complessi				
	Seminativo			●	
	Colture legnose	Olivo	●		
		Vite			●
		frutteto			
	Colture miste con prevalenza di oliveti			●	
	Colture miste con prevalenza di vigneti				
Colture miste con prevalenza di frutteti					

VALUTAZIONE ECOLOGICA

Buona – Ambiente agricolo con assenza di significativi elementi di frammentazione, presenza di corridoi ecologici, elementi di connessione lineari)

VALUTAZIONE PRODUZIONI AGRICOLE TRADIZIONALI

Buona - presenza delle colture agrarie tradizionali (oliveti)

EMERGENZE

		Prevalente	Rilevante	Marginale
Tessitura agraria	Maglia fitta olivo e promiscuo	●		
	Maglia fitta tipica frammentazione periurbana			
	Maglia fitta frazionamento			
	Media seminativi e colture legnose			●
	Larga seminativi e colture legnose			
Elementi del paesaggio agrario	Terrazzamenti			
	Muretti a secco			
	Cigloni		●	
	Rete scolante / solcature			
	Acquidoccio in pietra			
	Vasche e fontanili			
	Viabilità interpoderali	●		
	Alberi isolati			●
	Siepi, alberature, filari		●	
Altro				
Presenza di impianti di irrigazione e o invasi	Si, su tutta la superficie			
	Si, su parte della superficie			

VALUTAZIONE EMERGENZE DEL TERRITORIO APERTO

Ottima – diffusa presenza di elementi del paesaggio agrario tradizionale in buono stato di conservazione: viale di cipressi, cigloni (non in buono stato di manutenzione)

ZOOTECNIA

Presenza di allevamenti	no	●	si		Tipo di allevamento	Intensivo	
Specie allevate						Estensivo	

SISTEMA INSEDIATIVO E INFRASTRUTTURE

		Prevalente	Rilevante	Marginale
Sistema insediativo	Aggregati e nuclei storici			
	Poderi sparsi	●		
	Insedamenti urbani minori			
	Insedamenti urbani maggiori			
	Insedamenti industriali/artigianali			
Sistema viario	Strade bianche	●		
	Strade asfaltate			

SISTEMA PAESAGGIO

Visibilità	Ottima (da 360° a 180°)	●	Qualità del paesaggio	Alta	●
	Media (da 180° a 90°)			Media	
	Bassa (da 90° a 0°)			Bassa	
	Molto bassa			Molto bassa	

Degrado ambientale	no	●	si	
	Descrizione			

Elementi critici	no	●	si	
	Descrizione			

VALUTAZIONE PAESAGGISTICA

Buona – Paesaggio agrario ben mantenuto, progressiva perdita delle caratteristiche fondative del sistema agrario mezzadrile – presenza di elementi (anche bsa), che nel complesso, connotano e identificano il paesaggio in ottimo stato.
 - Visuali panoramiche di pregio non estese
 - Assenza di elementi di degrado visivo/percettivo

FOTO 1**FOTO 2****NOTE**

--

SCHEDA n.
53

Punto di rilevazione n.
9

DATA
19/10/2012

Rilevatore
B.M.

Dati rilevati / Localizzazione			
Foto n.	12	Toponimo/Località	Podere Sant'Alberto

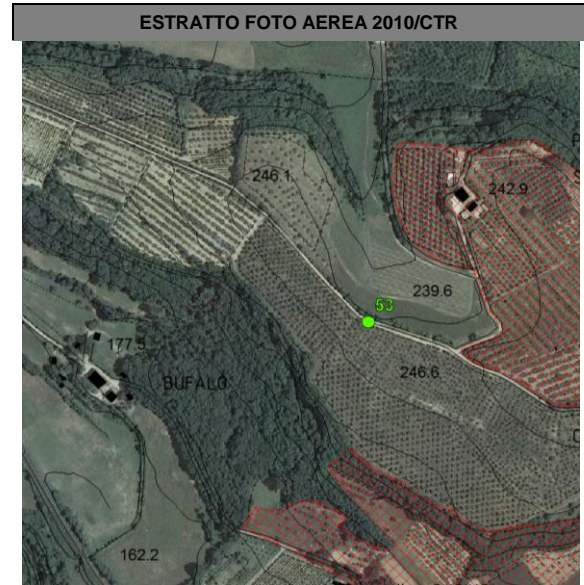
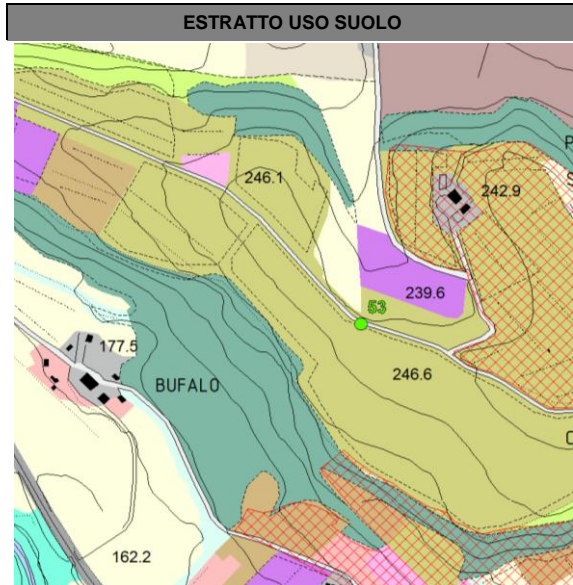

Aree vincolate ai sensi del d.lgs. 42/2004 art.136 - Aree gravemente compromesse o degradate	
D.M. 228/1970	
D.M. 108/1965	
Aree gravemente compromesse o degradate	

Altri vincoli			
d.lgs. 42/2004 art. 142 lettera:		RD 3267/23	
c) fiumi torrenti corsi d'acqua e sponde		Parchi provinciali	
f) parchi riserve - aree protette			
g) foreste e boschi		PTCP - Pertinenze dei BSA	

Presenza di vincoli no si

Morfologia								
Giacitura	Fondovalle (stretto/ampio)			Esposizione	Nord		Sud	
	Pianeggiante				Nord-est		Sud-ovest	
	Collinare	Versante			Est		Ovest	
		Crinale	<input checked="" type="checkbox"/>		Sud-est		Nord-ovest	
Altitudine media				240				

Idrografia		
Reticolo idrografico	Reticolo idrografico principale	
	Reticolo idrografico minore	
	Invaso naturale	
	Invaso artificiale	

Sistemazioni idraulico agrarie no si

AMBITO TERRITORIALE			
Destinazione di ambito	Boscata		<input checked="" type="checkbox"/>
	Agricola	<input checked="" type="checkbox"/>	
	Agricola/periurbana		
	Urbano		
	Industriale/commerciale		

SISTEMI AGRO-AMBIENTALI

		Prevalente	Rilevante	Marginale	
Bosco	Bosco ceduo misto cerro e roverella	●			
	Bosco ceduo misto altre latifoglie				
	Bosco ceduo coniferato				
	Bosco alto fusto latifoglie				
	Bosco alto fusto conifere			●	
	Bosco alto fusto misto				
Rete ecologica	Vegetazione arbustiva/boschiva in evoluzione	●			
	Vegetazione riparia				
	Corridoi ecologici / Siepi e filari arborei	●			
	Arboricoltura				
	Altro				
Sistema delle coltivazioni	Incolto, abbandono				
	Sistemi particellari complessi				
	Seminativo			●	
	Colture legnose	Olivo	●		
		Vite			●
		frutteto			
	Colture miste con prevalenza di oliveti				
	Colture miste con prevalenza di vigneti				
Colture miste con prevalenza di frutteti					

VALUTAZIONE ECOLOGICA

Buona – Ambiente agricolo con assenza di significativi elementi di frammentazione, presenza di corridoi ecologici, elementi di connessione lineari

VALUTAZIONE PRODUZIONI AGRICOLE TRADIZIONALI

Ottima - manutenzione delle colture e degli elementi agrari tradizionali (oliveti terrazzati)

EMERGENZE

		Prevalente	Rilevante	Marginale
Tessitura agraria	Maglia fitta olivo e promiscuo	●		
	Maglia fitta tipica frammentazione periurbana			
	Maglia fitta frazionamento			
	Media seminativi e colture legnose			●
	Larga seminativi e colture legnose			
Elementi del paesaggio agrario	Terrazzamenti		●	
	Muretti a secco			
	Cigloni	●		
	Rete scolante / solcature	●		
	Acquidoccio in pietra			
	Vasche e fontanili			
	Viabilità interpoderali	●		
	Alberi isolati	●		
	Siepi, alberature, filari		●	
Altro				
Presenza di impianti di irrigazione e o invasi	Si, su tutta la superficie			
	Si, su parte della superficie			

VALUTAZIONE EMERGENZE DEL TERRITORIO APERTO

Ottima – diffusa presenza di elementi del paesaggio agrario tradizionale in buono stato di conservazione: terrazzamenti ciglionati, cipressi isolati con funzione segnaletica, presenza di Pino domestico nei pressi del fabbricato

ZOOTECNIA

Presenza di allevamenti	no	●	si		Tipo di allevamento	Intensivo	
Specie allevate						Estensivo	

SISTEMA INSEDIATIVO E INFRASTRUTTURE

		Prevalente	Rilevante	Marginale
Sistema insediativo	Aggregati e nuclei storici			
	Poderi sparsi	●		
	Insedimenti urbani minori			
	Insedimenti urbani maggiori			
	Insedimenti industriali/artigianali			
Sistema viario	Strade bianche	●		
	Strade asfaltate			

SISTEMA PAESAGGIO

Visibilità	Ottima (da 360° a 180°)	●	Qualità del paesaggio	Alta	●
	Media (da 180° a 90°)			Media	
	Bassa (da 90° a 0°)			Bassa	
	Molto bassa			Molto bassa	

Degrado ambientale	no	<input checked="" type="checkbox"/>	si	<input type="checkbox"/>
	Descrizione			

Elementi critici	no	<input checked="" type="checkbox"/>	si	<input type="checkbox"/>
	Descrizione			

VALUTAZIONE PAESAGGISTICA

Ottima – forme e opere storicamente fondate relative alla tradizione agraria a impianto mezzadrile ancora presente – presenza di emergenze (anche bsa) che connotano e identificano il paesaggio in ottimo stato
 - Visuali panoramiche estese e con ottici fruibili di pregio
 - Assenza di elementi di degrado visivo/percettivo

FOTO 1**FOTO 2****NOTE**

--

SCHEDA n.
52

Punto di rilevazione n.
11

DATA
19/10/2012

Rilevatore
B.M.

Dati rilevati / Localizzazione			
Foto n.	8	Toponimo/Località	Staggia Senese - Montalpruno

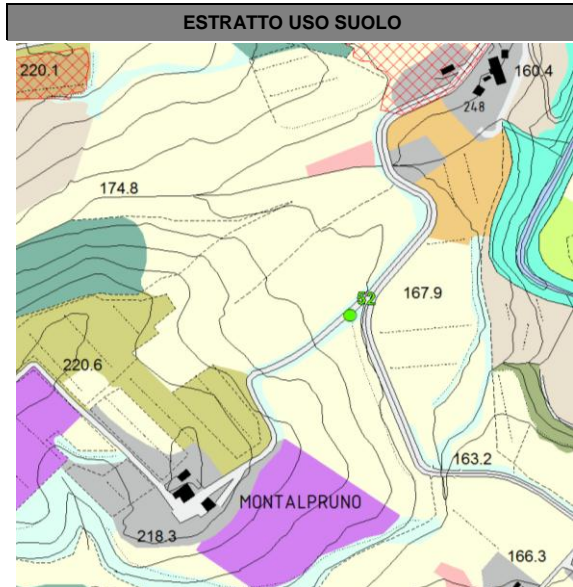

Aree vincolate ai sensi del d.lgs. 42/2004 art.136 - Aree gravemente compromesse o degradate	
D.M. 228/1970	
D.M. 108/1965	
Aree gravemente compromesse o degradate	

Altri vincoli			
d.lgs. 42/2004 art. 142 lettera:		RD 3267/23	
c) fiumi torrenti corsi d'acqua e sponde		Parchi provinciali	
f) parchi riserve - aree protette			
g) foreste e boschi		PTCP - Pertinenze dei BSA	

Presenza di vincoli no si

Morfologia								
Giacitura	Fondovalle (stretto/ampio)		<input checked="" type="checkbox"/>	Esposizione	Nord		Sud	
	Pianeggiante				Nord-est		Sud-ovest	
	Collinare	Versante			Est		Ovest	
		Crinale			Sud-est		Nord-ovest	
Altitudine media					170			

Idrografia		
Reticolo idrografico	Reticolo idrografico principale	<input checked="" type="checkbox"/>
	Reticolo idrografico minore	
	Invaso naturale	
	Invaso artificiale	

Sistemazioni idraulico agrarie no si

AMBITO TERRITORIALE			
Destinazione di ambito	Boscata		<input checked="" type="checkbox"/>
	Agricola	<input checked="" type="checkbox"/>	
	Agricola/periurbana		
	Urbano		
	Industriale/commerciale		

SISTEMI AGRO-AMBIENTALI

		Prevalente	Rilevante	Marginale	
Bosco	Bosco ceduo misto cerro e roverella	●			
	Bosco ceduo misto altre latifoglie				
	Bosco ceduo coniferato			●	
	Bosco alto fusto latifoglie				
	Bosco alto fusto conifere				
	Bosco alto fusto misto				
Rete ecologica	Vegetazione arbustiva/boschiva in evoluzione	●			
	Vegetazione riparia	●			
	Corridoi ecologici / Siepi e filari arborei	●			
	Arboricoltura				
	Altro				
Sistema delle coltivazioni	Incolto, abbandono				
	Sistemi particellari complessi				
	Seminativo	●			
	Colture legnose	Olivo			●
		Vite			●
		frutteto			
	Colture miste con prevalenza di oliveti				
	Colture miste con prevalenza di vigneti				
Colture miste con prevalenza di frutteti					

VALUTAZIONE ECOLOGICA

Buona

VALUTAZIONE PRODUZIONI AGRICOLE TRADIZIONALI

Sufficiente - presenza delle colture agrarie tradizionali (oliveti) che si stanno progressivamente riducendo

EMERGENZE

		Prevalente	Rilevante	Marginale
Tessitura agraria	Maglia fitta olivo e promiscuo			●
	Maglia fitta tipica frammentazione periurbana			
	Maglia fitta frazionamento			
	Media seminativi e colture legnose	●		
	Larga seminativi e colture legnose			
Elementi del paesaggio agrario	Terrazzamenti			
	Muretti a secco			
	Cigloni			
	Rete scolante / solcature			
	Acquidoccio in pietra			
	Vasche e fontanili			
	Viabilità interpoderali			
	Alberi isolati		●	
	Siepi, alberature, filari		●	
Altro				
Presenza di impianti di irrigazione e o invasi	Si, su tutta la superficie			
	Si, su parte della superficie			

VALUTAZIONE EMERGENZE DEL TERRITORIO APERTO

assenza di elementi del paesaggio agrario tradizionale

ZOOTECNIA

Presenza di allevamenti	no	●	si		Tipo di allevamento	Intensivo	
Specie allevate						Estensivo	

SISTEMA INSEDIATIVO E INFRASTRUTTURE

		Prevalente	Rilevante	Marginale
Sistema insediativo	Aggregati e nuclei storici			●
	Poderi sparsi			
	Insedimenti urbani minori	●		
	Insedimenti urbani maggiori			
	Insedimenti industriali/artigianali			
Sistema viario	Strade bianche			
	Strade asfaltate	●		

SISTEMA PAESAGGIO

Visibilità	Ottima (da 360° a 180°)	●	Qualità del paesaggio	Alta	
	Media (da 180° a 90°)			Media	●
	Bassa (da 90° a 0°)			Bassa	
	Molto bassa			Molto bassa	

Degrado ambientale	no	●	si	
	Descrizione			

Elementi critici	no		si	●
	Descrizione			

Presenza strada media percorrenza e ferrovia.

VALUTAZIONE PAESAGGISTICA

Scarsa - Semplicarsi delle sistemazioni colturali e vegetazionali, presenza di colture specializzate e intensificazione della monocoltura, paesaggio in se monotono
 - Visuali panoramiche di pregio non estese
 - Presenza di alcuni elementi di degrado o incongrui visivi/percettivi

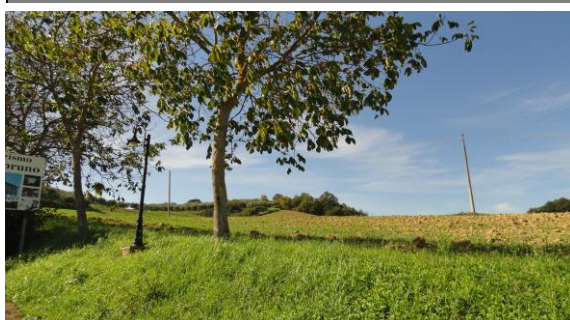
FOTO 1**FOTO 2****NOTE**

--

SCHEDA n.
51

Punto di rilevazione n.
17

DATA
25/10/2012

Rilevatore
B.M.

Dati rilevati / Localizzazione			
Foto n.	8	Toponimo/Località	Castiglioni Alto

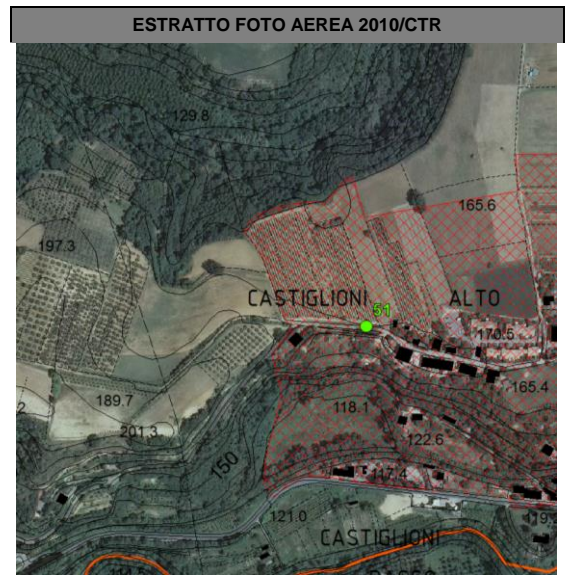
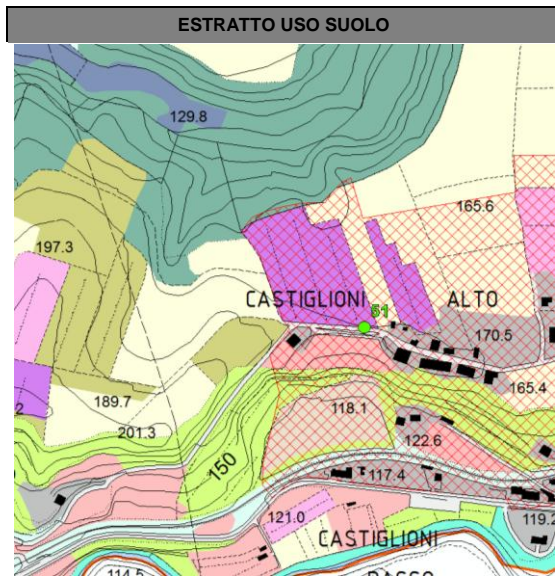

Aree vincolate ai sensi del d.lgs. 42/2004 art.136 - Aree gravemente compromesse o degradate	
D.M. 228/1970	
D.M. 108/1965	
Aree gravemente compromesse o degradate	

Altri vincoli			
d.lgs. 42/2004 art. 142 lettera:		RD 3267/23	
c) fiumi torrenti corsi d'acqua e sponde		Parchi provinciali	
f) parchi riserve - aree protette			
g) foreste e boschi		PTCP - Pertinenze dei BSA	●

Presenza di vincoli no si

Morfologia					
Giacitura	Fondovalle (stretto/ampio)				
	Pianeggiante				
	Collinare	Versante			
		Crinale			●
Esposizione	Nord		Sud		
	Nord- est		Sud-ovest		
	Est		Ovest		
	Sud-est		Nord-ovest		
Altitudine media				170	

Idrografia		
Reticolo idrografico	Reticolo idrografico principale	
	Reticolo idrografico minore	
	Invaso naturale	
	Invaso artificiale	

Sistemazioni idraulico agrarie no si

AMBITO TERRITORIALE				
		Prevalente	Rilevante	Marginale
Destinazione di ambito	Boscata			●
	Agricola	●		
	Agricola/periurbana			
	Urbano			
	Industriale/commerciale			

SISTEMI AGRO-AMBIENTALI

		Prevalente	Rilevante	Marginale	
Bosco	Bosco ceduo misto cerro e roverella				
	Bosco ceduo misto altre latifoglie	•			
	Bosco ceduo coniferato				
	Bosco alto fusto latifoglie				
	Bosco alto fusto conifere				
	Bosco alto fusto misto				
Rete ecologica	Vegetazione arbustiva/boschiva in evoluzione	•			
	Vegetazione riparia				
	Corridoi ecologici / Siepi e filari arborei				
	Arboricoltura				
	Altro				
Sistema delle coltivazioni	Incolto, abbandono				
	Sistemi particellari complessi		•		
	Seminativo	•			
	Colture legnose	Olivo			•
		Vite		•	
		frutteto			
	Colture miste con prevalenza di oliveti				
	Colture miste con prevalenza di vigneti				
Colture miste con prevalenza di frutteti					

VALUTAZIONE ECOLOGICA

Buona – Ambiente agricolo con assenza di significativi elementi di frammentazione

VALUTAZIONE PRODUZIONI AGRICOLE TRADIZIONALI

Sufficiente - presenza delle colture agrarie tradizionali (oliveti) che si stanno progressivamente riducendo

EMERGENZE

		Prevalente	Rilevante	Marginale
Tessitura agraria	Maglia fitta olivo e promiscuo		•	
	Maglia fitta tipica frammentazione periurbana			
	Maglia fitta frazionamento	•		
	Media seminativi e colture legnose	•		
	Larga seminativi e colture legnose			
Elementi del paesaggio agrario	Terrazzamenti			
	Muretti a secco			
	Cigliani			
	Rete scolante / solcature			
	Acquidoccio in pietra			
	Vasche e fontanili			
	Viabilità interpoderali			
	Alberi isolati	•		
	Siepi, alberature, filari		•	
	Altro			
Presenza di impianti di irrigazione e o invasi	Sì, su tutta la superficie			
	Sì, su parte della superficie			

VALUTAZIONE EMERGENZE DEL TERRITORIO APERTO

Buona – sporadica presenza di elementi del paesaggio agrario tradizionale in buono stato di conservazione: filare di salici.

ZOOTECNIA

Presenza di allevamenti	no	•	si		Tipo di allevamento	Intensivo	
Specie allevate						Estensivo	

SISTEMA INSEDIATIVO E INFRASTRUTTURE

		Prevalente	Rilevante	Marginale
Sistema insediativo	Aggregati e nuclei storici	●		
	Poderi sparsi		●	
	Insedimenti urbani minori			
	Insedimenti urbani maggiori			
	Insedimenti industriali/artigianali			
Sistema viario	Strade bianche		●	
	Strade asfaltate	●		

SISTEMA PAESAGGIO

Visibilità	Ottima (da 360° a 180°)	●	Qualità del paesaggio	Alta	
	Media (da 180° a 90°)			Media	●
	Bassa (da 90° a 0°)			Bassa	
	Molto bassa			Molto bassa	

Degrado ambientale	no	<input type="checkbox"/>	si	<input checked="" type="checkbox"/>
	Descrizione	presenza di ailanto		

Elementi critici	no	<input type="checkbox"/>	si	<input checked="" type="checkbox"/>
	Descrizione	baracche, orti non curati		

VALUTAZIONE PAESAGGISTICA

Buona – Paesaggio agrario mantenuto, progressiva perdita delle caratteristiche fondative del sistema agrario mezzadrile – presenza della tessitura minuta degli orti
 - Visuali panoramiche di pregio non estese
 - Presenza di alcuni elementi di degrado o incongrui visivi/percettivi

FOTO 1**FOTO 2****NOTE**

--

SCHEDA n.
50

Punto di rilevazione n.
16

DATA
25/10/2012

Rilevatore
B.M.

Dati rilevati / Localizzazione			
Foto n.	6	Toponimo/Località	Pian dei campi - La Bocchetta

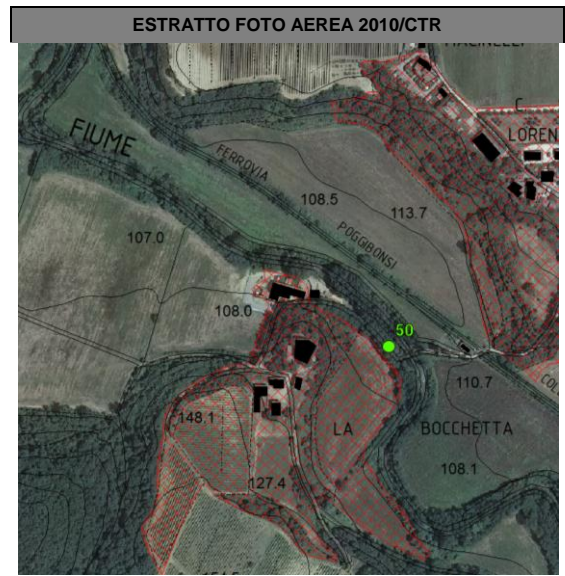
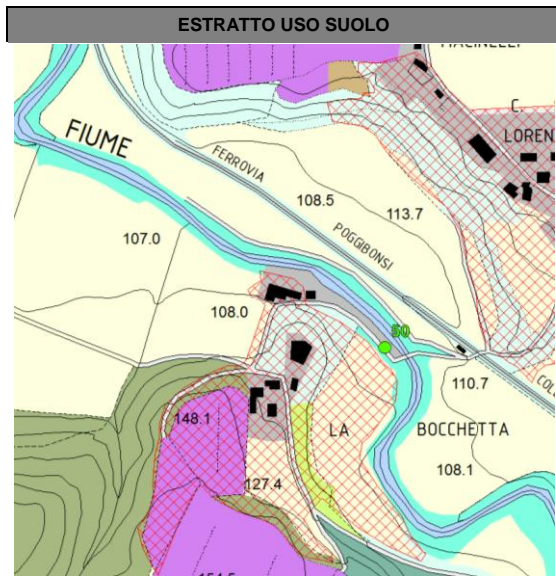

Aree vincolate ai sensi del d.lgs. 42/2004 art.136 - Aree gravemente compromesse o degradate	
D.M. 228/1970	<input type="checkbox"/>
D.M. 108/1965	<input type="checkbox"/>
Aree gravemente compromesse o degradate	<input type="checkbox"/>

Altri vincoli	
d.lgs. 42/2004 art. 142 lettera:	<input type="checkbox"/>
c) fiumi torrenti corsi d'acqua e sponde	<input checked="" type="checkbox"/>
f) parchi riserve - aree protette	<input type="checkbox"/>
g) foreste e boschi	<input type="checkbox"/>
RD 3267/23	<input type="checkbox"/>
Parchi provinciali	<input type="checkbox"/>
PTCP - Pertinenze dei BSA	<input checked="" type="checkbox"/>

Presenza di vincoli no si

L'areale in esame ricade soltanto parzialmente nell'area di pertinenza BSA del PTCP

Morfologia						
Giacitura	Fondovalle (stretto/ampio)	<input checked="" type="checkbox"/>	Esposizione	Nord	<input type="checkbox"/>	
	Pianeggiante	<input type="checkbox"/>		Nord- est	<input type="checkbox"/>	
	Collinare	Versante		<input type="checkbox"/>	Est	<input type="checkbox"/>
		Crinale		<input type="checkbox"/>	Sud-est	<input type="checkbox"/>
			Sud		<input type="checkbox"/>	
			Sud-ovest		<input type="checkbox"/>	
			Ovest		<input type="checkbox"/>	
			Nord-ovest		<input type="checkbox"/>	
Altitudine media				110		

Idrografia		
Reticolo idrografico	Reticolo idrografico principale	<input checked="" type="checkbox"/>
	Reticolo idrografico minore	<input type="checkbox"/>
	Invaso naturale	<input type="checkbox"/>
	Invaso artificiale	<input type="checkbox"/>

Sistemazioni idraulico agrarie no si

AMBITO TERRITORIALE				
		Prevalente	Rilevante	Marginale
Destinazione di ambito	Boscata	<input checked="" type="checkbox"/>	<input type="checkbox"/>	<input type="checkbox"/>
	Agricola	<input checked="" type="checkbox"/>	<input type="checkbox"/>	<input type="checkbox"/>
	Agricola/periurbana	<input type="checkbox"/>	<input type="checkbox"/>	<input type="checkbox"/>
	Urbano	<input type="checkbox"/>	<input type="checkbox"/>	<input type="checkbox"/>
	Industriale/commerciale	<input type="checkbox"/>	<input type="checkbox"/>	<input type="checkbox"/>

SISTEMI AGRO-AMBIENTALI

		Prevalente	Rilevante	Marginale	
Bosco	Bosco ceduo misto cerro e roverella				
	Bosco ceduo misto altre latifoglie	●			
	Bosco ceduo coniferato				
	Bosco alto fusto latifoglie				
	Bosco alto fusto conifere				
	Bosco alto fusto misto				
Rete ecologica	Vegetazione arbustiva/boschiva in evoluzione	●			
	Vegetazione riparia	●			
	Corridoi ecologici / Siepi e filari arborei			●	
	Arboricoltura				
	Altro				
Sistema delle coltivazioni	Incolto, abbandono				
	Sistemi particellari complessi				
	Seminativo	●			
	Colture legnose	Olivo			
		Vite	●		
		frutteto			
	Colture miste con prevalenza di oliveti				
	Colture miste con prevalenza di vigneti				
Colture miste con prevalenza di frutteti					

VALUTAZIONE ECOLOGICA

Ottima – parti naturali e seminaturali strettamente interconnesse e strutturate tra di loro: una ricca copertura boschiva alternata a spazi aperti, presenza un buon livello di naturalità

VALUTAZIONE PRODUZIONI AGRICOLE TRADIZIONALI

Assenza di colture agrarie tradizionali

EMERGENZE

		Prevalente	Rilevante	Marginale
Tessitura agraria	Maglia fitta olivo e promiscuo			
	Maglia fitta tipica frammentazione periurbana			
	Maglia fitta frazionamento			
	Media seminativi e colture legnose	●		
	Larga seminativi e colture legnose			
Elementi del paesaggio agrario	Terrazzamenti			
	Muretti a secco			
	Ciglioni			
	Rete scolante / solcature			
	Acquidoccio in pietra			
	Vasche e fontanili			
	Viabilità interpoderali			
	Alberi isolati			
	Siepi, alberature, filari	●		
	Altro			
Presenza di impianti di irrigazione e o invasi	Sì, su tutta la superficie			
	Sì, su parte della superficie			

VALUTAZIONE EMERGENZE DEL TERRITORIO APERTO

Buona – sporadica presenza di elementi del paesaggio agrario tradizionale in buono stato di conservazione: filare di tiglio di grosse dimensioni

ZOOTECNIA

Presenza di allevamenti	no	●	si		Tipo di allevamento	Intensivo	
Specie allevate						Estensivo	

SISTEMA INSEDIATIVO E INFRASTRUTTURE

		Prevalente	Rilevante	Marginale
Sistema insediativo	Aggregati e nuclei storici			
	Poderi sparsi	●		
	Insedimenti urbani minori			
	Insedimenti urbani maggiori			
	Insedimenti industriali/artigianali			
Sistema viario	Strade bianche			
	Strade asfaltate	●		

SISTEMA PAESAGGIO

Visibilità	Ottima (da 360° a 180°)		Qualità del paesaggio	Alta	
	Media (da 180° a 90°)			Media	●
	Bassa (da 90° a 0°)			Bassa	
	Molto bassa	●		Molto bassa	

Degrado ambientale	no	●	si	
	Descrizione			

Elementi critici	no	●	si	
	Descrizione			

VALUTAZIONE PAESAGGISTICA

Buona – Paesaggio agrario ben mantenuto, progressiva perdita delle caratteristiche fondative del sistema agrario mezzadrile – presenza di elementi, che nel complesso, connotano e identificano il paesaggio in ottimo stato.
- Assenza di elementi di degrado visivo/percettivo

FOTO 1**FOTO 2****NOTE**

--

SCHEDA n.
49

Punto di rilevazione n.
13

DATA
19/10/2012

Rilevatore
B.M.

Dati rilevati / Localizzazione			
Foto n.	9	Toponimo/Località	Pini

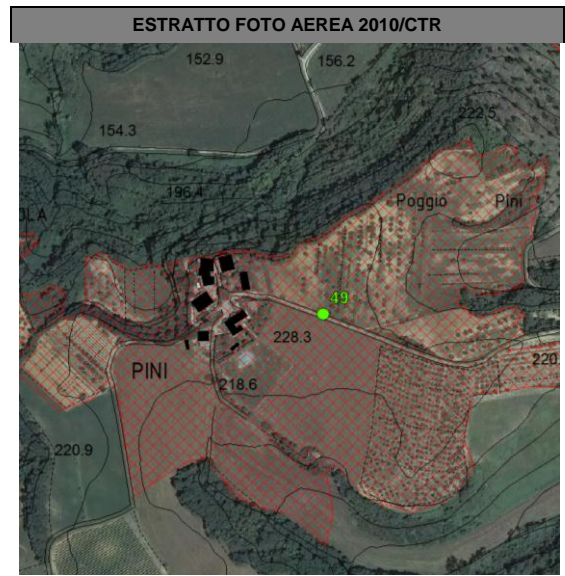
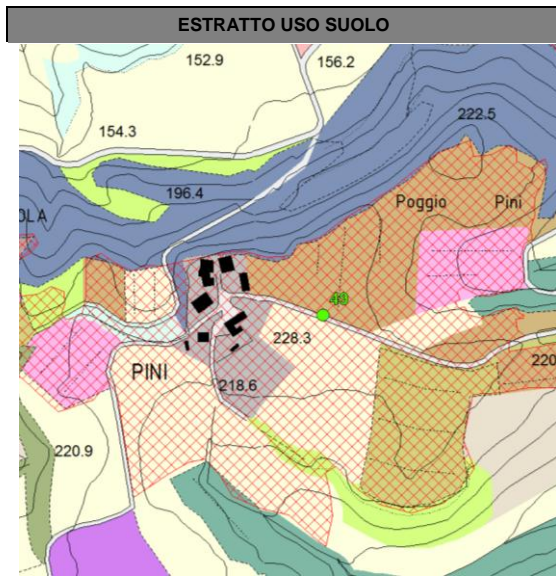

Aree vincolate ai sensi del d.lgs. 42/2004 art.136 - Aree gravemente compromesse o degradate	
D.M. 228/1970	
D.M. 108/1965	
Aree gravemente compromesse o degradate	

Altri vincoli			
d.lgs. 42/2004 art. 142 lettera:		RD 3267/23	
c) fiumi torrenti corsi d'acqua e sponde		Parchi provinciali	
f) parchi riserve - aree protette			
g) foreste e boschi		PTCP - Pertinenze dei BSA	<input checked="" type="checkbox"/>

Presenza di vincoli no si

Morfologia						
Giacitura	Fondovalle (stretto/ampio)					
	Pianeggiante					
	Collinare	Versante				
		Crinale				<input checked="" type="checkbox"/>
Esposizione			Nord		Sud	
			Nord- est		Sud-ovest	
			Est		Ovest	
			Sud-est		Nord-ovest	
Altitudine media					220	

Idrografia		
Reticolo idrografico	Reticolo idrografico principale	
	Reticolo idrografico minore	
	Invaso naturale	
	Invaso artificiale	

Sistemazioni idraulico agrarie no si

AMBITO TERRITORIALE			
Destinazione di ambito	Boscata		<input checked="" type="checkbox"/>
	Agricola	<input checked="" type="checkbox"/>	
	Agricola/periurbana		
	Urbano		
	Industriale/commerciale		

SISTEMI AGRO-AMBIENTALI					
		Prevalente	Rilevante	Marginale	
Bosco	Bosco ceduo misto cerro e roverella				
	Bosco ceduo misto altre latifoglie			•	
	Bosco ceduo coniferato	•			
	Bosco alto fusto latifoglie				
	Bosco alto fusto conifere				
	Bosco alto fusto misto				
Rete ecologica	Vegetazione arbustiva/boschiva in evoluzione			•	
	Vegetazione riparia				
	Corridoi ecologici / Siepi e filari arborei		•		
	Arboricoltura				
	Altro				
Sistema delle coltivazioni	Incolto, abbandono				
	Sistemi particellari complessi				
	Seminativo		•		
	Colture legnose	Olivo	•		
		Vite			
		frutteto			
	Colture miste con prevalenza di oliveti	•			
	Colture miste con prevalenza di vigneti			•	
Colture miste con prevalenza di frutteti					
VALUTAZIONE ECOLOGICA					
Buona – Ambiente agricolo con assenza di significativi elementi di frammentazione, significativa presenza di corridoi ecologici					
VALUTAZIONE PRODUZIONI AGRICOLE TRADIZIONALI					
colture agrarie tradizionali in fase di ristrutturazione e specializzazione					

EMERGENZE				
		Prevalente	Rilevante	Marginale
Tessitura agraria	Maglia fitta olivo e promiscuo	•		
	Maglia fitta tipica frammentazione periurbana			
	Maglia fitta frazionamento			
	Media seminativi e colture legnose			
	Larga seminativi e colture legnose			
Elementi del paesaggio agrario	Terrazzamenti			
	Muretti a secco			
	Ciglioni			•
	Rete scolante / solcature			
	Acquidoccio in pietra			
	Vasche e fontanili			
	Viabilità interpoderali	•		
	Alberi isolati	•		
	Siepi, alberature, filari	•		
	Altro			
Presenza di impianti di irrigazione e o invasi	Sì, su tutta la superficie			
	Sì, su parte della superficie			

VALUTAZIONE EMERGENZE DEL TERRITORIO APERTO	
elementi del paesaggio agrario tradizionale alterati in non mantenuti: Vite maritata a tutore vivo, presenza puntuale di ciglioni, querce isolate.	

ZOOTECNIA				
Presenza di allevamenti	no	•	si	
Specie allevate				
			Tipo di allevamento	
			Intensivo	
			Estensivo	

SISTEMA INSEDIATIVO E INFRASTRUTTURE

		Prevalente	Rilevante	Marginale
Sistema insediativo	Aggregati e nuclei storici	●		
	Poderi sparsi		●	
	Insedimenti urbani minori			
	Insedimenti urbani maggiori			
	Insedimenti industriali/artigianali			
Sistema viario	Strade bianche	●		
	Strade asfaltate			

SISTEMA PAESAGGIO

Visibilità	Ottima (da 360° a 180°)	●	Qualità del paesaggio	Alta	●
	Media (da 180° a 90°)			Media	
	Bassa (da 90° a 0°)			Bassa	
	Molto bassa			Molto bassa	

Degrado ambientale	no	●	si	
	Descrizione			

Elementi critici	no		si	●
	Descrizione			

Antenna ripetitrice

VALUTAZIONE PAESAGGISTICA

Buona – Paesaggio agrario ben mantenuto, iniziale perdita delle caratteristiche fondative del sistema agrario mezzadrile – presenza di elementi, che nel complesso, connotano e identificano il paesaggio in ottimo stato.
 - Visuali panoramiche di pregio non estese
 - Assenza di elementi di degrado visivo/percettivo

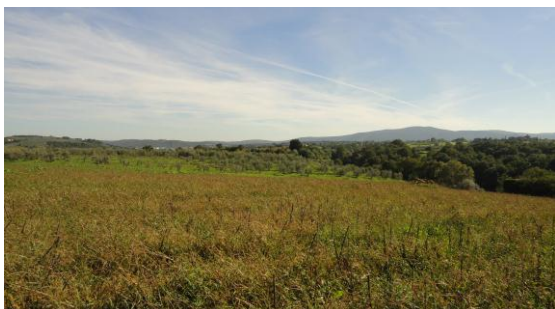
FOTO 1**FOTO 2****NOTE**

--

SCHEDA n.
48

Punto di rilevazione n.
12

DATA
19/10/2012

Rilevatore
B.M.

Dati rilevati / Localizzazione			
Foto n.	7	Toponimo/Località	Pian dei Pini

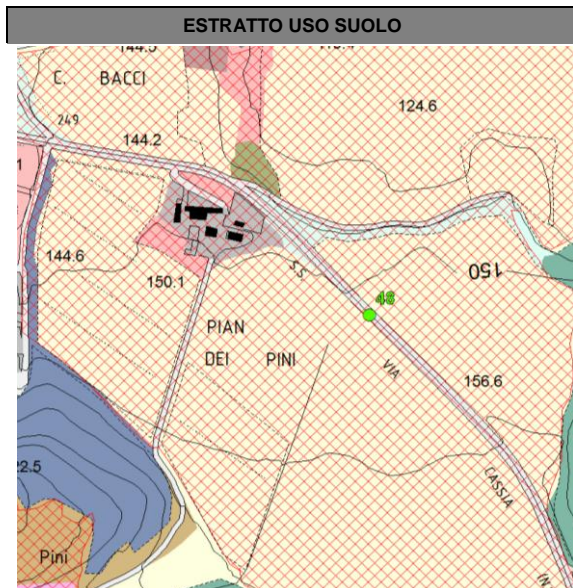

Aree vincolate ai sensi del d.lgs. 42/2004 art.136 - Aree gravemente compromesse o degradate	
D.M. 228/1970	<input type="checkbox"/>
D.M. 108/1965	<input type="checkbox"/>
Aree gravemente compromesse o degradate	<input type="checkbox"/>

Altri vincoli			
d.lgs. 42/2004 art. 142 lettera:		RD 3267/23	<input type="checkbox"/>
c) fiumi torrenti corsi d'acqua e sponde	<input type="checkbox"/>	Parchi provinciali	<input type="checkbox"/>
f) parchi riserve - aree protette	<input type="checkbox"/>		
g) foreste e boschi	<input type="checkbox"/>	PTCP - Pertinenze dei BSA	<input checked="" type="checkbox"/>

Presenza di vincoli no si

Morfologia								
Giacitura	Fondovalle (stretto/ampio)		<input checked="" type="checkbox"/>	Esposizione	Nord	<input type="checkbox"/>	Sud	<input type="checkbox"/>
	Pianeggiante		<input type="checkbox"/>		Nord-est	<input type="checkbox"/>	Sud-ovest	<input type="checkbox"/>
	Collinare	Versante	<input type="checkbox"/>		Est	<input type="checkbox"/>	Ovest	<input type="checkbox"/>
		Crinale	<input type="checkbox"/>		Sud-est	<input type="checkbox"/>	Nord-ovest	<input type="checkbox"/>
Altitudine media						150		

Idrografia		
Reticolo idrografico	Reticolo idrografico principale	<input checked="" type="checkbox"/>
	Reticolo idrografico minore	<input type="checkbox"/>
	Invaso naturale	<input type="checkbox"/>
	Invaso artificiale	<input type="checkbox"/>

Sistemazioni idraulico agrarie no si

AMBITO TERRITORIALE				
		Prevalente	Rilevante	Marginale
Destinazione di ambito	Boscata	<input type="checkbox"/>	<input type="checkbox"/>	<input checked="" type="checkbox"/>
	Agricola	<input checked="" type="checkbox"/>	<input type="checkbox"/>	<input type="checkbox"/>
	Agricola/periurbana	<input type="checkbox"/>	<input type="checkbox"/>	<input type="checkbox"/>
	Urbano	<input type="checkbox"/>	<input type="checkbox"/>	<input type="checkbox"/>
	Industriale/commerciale	<input type="checkbox"/>	<input type="checkbox"/>	<input type="checkbox"/>

SISTEMI AGRO-AMBIENTALI

		Prevalente	Rilevante	Marginale	
Bosco	Bosco ceduo misto cerro e roverella	•			
	Bosco ceduo misto altre latifoglie				
	Bosco ceduo coniferato			•	
	Bosco alto fusto latifoglie				
	Bosco alto fusto conifere				
	Bosco alto fusto misto				
Rete ecologica	Vegetazione arbustiva/boschiva in evoluzione				
	Vegetazione riparia	•			
	Corridoi ecologici / Siepi e filari arborei	•			
	Arboricoltura				
	Altro				
Sistema delle coltivazioni	Incolto, abbandono				
	Sistemi particellari complessi				
	Seminativo	•			
	Colture legnose	Olivo			
		Vite			
		frutteto			
	Colture miste con prevalenza di oliveti				
	Colture miste con prevalenza di vigneti				
Colture miste con prevalenza di frutteti					

VALUTAZIONE ECOLOGICA

Buona – Ambiente agricolo con assenza di significativi elementi di frammentazione presenza di corridoi ecologici, elementi di connessione lineari

VALUTAZIONE PRODUZIONI AGRICOLE TRADIZIONALI

Assenza di colture agrarie tradizionali

EMERGENZE

		Prevalente	Rilevante	Marginale
Tessitura agraria	Maglia fitta olivo e promiscuo			
	Maglia fitta tipica frammentazione periurbana			
	Maglia fitta frazionamento			
	Media seminativi e colture legnose	•		
	Larga seminativi e colture legnose			
Elementi del paesaggio agrario	Terrazzamenti			
	Muretti a secco			
	Cigloni			
	Rete scolante / solcature			
	Acquidoccio in pietra			
	Vasche e fontanili			
	Viabilità interpoderali			
	Alberi isolati	•		
	Siepi, alberature, filari	•		
Altro				
Presenza di impianti di irrigazione e o invasi	Si, su tutta la superficie			
	Si, su parte della superficie			

VALUTAZIONE EMERGENZE DEL TERRITORIO APERTO

assenza di elementi del paesaggio agrario tradizionale

ZOOTECNIA

Presenza di allevamenti	no	•	si		Tipo di allevamento	Intensivo	
Specie allevate						Estensivo	

SISTEMA INSEDIATIVO E INFRASTRUTTURE

		Prevalente	Rilevante	Marginale
Sistema insediativo	Aggregati e nuclei storici			
	Poderi sparsi	●		
	Insedimenti urbani minori			●
	Insedimenti urbani maggiori			
	Insedimenti industriali/artigianali			
Sistema viario	Strade bianche			
	Strade asfaltate	●		

SISTEMA PAESAGGIO

Visibilità	Ottima (da 360° a 180°)	●	Qualità del paesaggio	Alta	
	Media (da 180° a 90°)			Media	●
	Bassa (da 90° a 0°)			Bassa	
	Molto bassa			Molto bassa	

Degrado ambientale	no	●	si	
	Descrizione			

Elementi critici	no		si	●
	Descrizione			

Presenza strada media percorrenza e ferrovia.

VALUTAZIONE PAESAGGISTICA

Scarsa - Semplicarsi delle sistemazioni colturali e vegetazionali, presenza di colture specializzate e intensificazione della monocoltura, paesaggio in se monotono
 - Visuali panoramiche di pregio non estese
 - Presenza di alcuni elementi di degrado o incongrui visivi/percettivi

FOTO 1**FOTO 2****NOTE**

--

SCHEDA n.
47

Punto di rilevazione n.
7

DATA
19/10/2012

Rilevatore
B.M.

Dati rilevati / Localizzazione			
Foto n.	5	Toponimo/Località	Lecchi

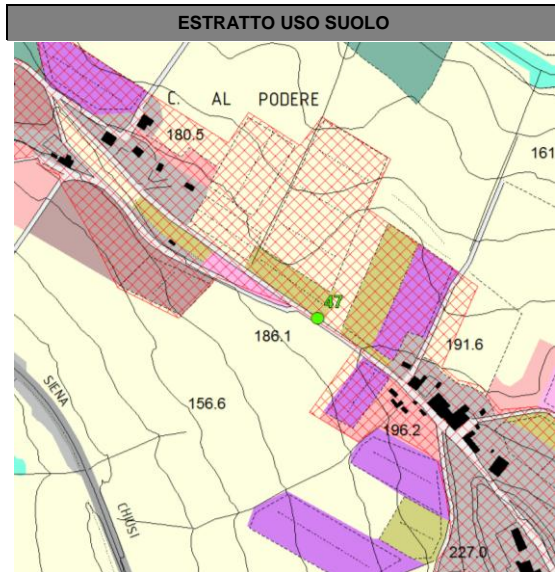

Aree vincolate ai sensi del d.lgs. 42/2004 art.136 - Aree gravemente compromesse o degradate	
D.M. 228/1970	
D.M. 108/1965	
Aree gravemente compromesse o degradate	

Altri vincoli			
d.lgs. 42/2004 art. 142 lettera:		RD 3267/23	
c) fiumi torrenti corsi d'acqua e sponde		Parchi provinciali	
f) parchi riserve - aree protette			
g) foreste e boschi		PTCP - Pertinenze dei BSA	●

Presenza di vincoli no si

L'areale in esame ricade soltanto parzialmente nell'area di pertinenza BSA del PTCP

Morfologia								
Giacitura	Fondovalle (stretto/ampio)			Esposizione	Nord		Sud	
	Pianeggiante				Nord-est		Sud-ovest	
	Collinare	Versante			Est		Ovest	
Crinale		●	Sud-est		Nord-ovest			
Altitudine media					180			

Idrografia		
Reticolo idrografico	Reticolo idrografico principale	
	Reticolo idrografico minore	
	Invaso naturale	
	Invaso artificiale	

Sistemazioni idraulico agrarie no si

AMBITO TERRITORIALE			
Destinazione di ambito	Boscata		●
	Agricola	●	
	Agricola/periurbana		
	Urbano		
	Industriale/commerciale		

SISTEMI AGRO-AMBIENTALI			
	Prevalente	Rilevante	Marginale

Bosco	Bosco ceduo misto cerro e roverella				
	Bosco ceduo misto altre latifoglie		●		
	Bosco ceduo coniferato				
	Bosco alto fusto latifoglie				
	Bosco alto fusto conifere				
	Bosco alto fusto misto				
Rete ecologica	Vegetazione arbustiva/boschiva in evoluzione				
	Vegetazione riparia				
	Corridoi ecologici / Siepi e filari arborei				●
	Arboricoltura				
	Altro				
Sistema delle coltivazioni	Incolto, abbandono				
	Sistemi particellari complessi				
	Seminativo		●		
	Colture legnose	Olivo		●	
		Vite		●	
		frutteto			
	Colture miste con prevalenza di oliveti				
	Colture miste con prevalenza di vigneti				●
Colture miste con prevalenza di frutteti					
VALUTAZIONE ECOLOGICA					
Buona					
VALUTAZIONE PRODUZIONI AGRICOLE TRADIZIONALI					
colture agrarie tradizionali in fase di ristrutturazione e specializzazione					

EMERGENZE					
			Prevalente	Rilevante	Marginale
Tessitura agraria	Maglia fitta olivo e promiscuo				●
	Maglia fitta tipica frammentazione periurbana				
	Maglia fitta frazionamento				
	Media seminativi e colture legnose				
	Larga seminativi e colture legnose		●		
Elementi del paesaggio agrario	Terrazzamenti				
	Muretti a secco				
	Ciglioni				
	Rete scolante / solcature		●		
	Acquidoccio in pietra				
	Vasche e fontanili				
	Viabilità interpoderali				
	Alberi isolati				
	Siepi, alberature, filari		●		
	Altro				
Presenza di impianti di irrigazione e o invasi	Sì, su tutta la superficie				
	Sì, su parte della superficie				

VALUTAZIONE EMERGENZE DEL TERRITORIO APERTO
Buona – sporadica presenza di elementi del paesaggio agrario tradizionale in buono stato di conservazione: presenza di un bosco di alto fusto coniferato di pregio (parco villa di Lecchi)

ZOOTECNIA								
Presenza di allevamenti	no	●	si			Tipo di allevamento	Intensivo	
Specie allevate							Estensivo	
SISTEMA INSEDIATIVO E INFRASTRUTTURE								
						Prevalente	Rilevante	Marginale
Aggregati e nuclei storici						●		

Sistema insediativo	Poderi sparsi			
	Insedimenti urbani minori			
	Insedimenti urbani maggiori			
	Insedimenti industriali/artigianali			
Sistema viario	Strade bianche			
	Strade asfaltate	●		

SISTEMA PAESAGGIO						
Visibilità	Ottima (da 360° a 180°)	●		Qualità del paesaggio	Alta	●
	Media (da 180° a 90°)				Media	
	Bassa (da 90° a 0°)				Bassa	
	Molto bassa				Molto bassa	

Degrado ambientale	no	●	si	
	Descrizione			

Elementi critici	no	●	si	
	Descrizione			

VALUTAZIONE PAESAGGISTICA
<p>Buona – Paesaggio agrario ben mantenuto, progressiva perdita delle caratteristiche fondative del sistema agrario mezzadrile – presenza di elementi (anche bsa), che nel complesso, connotano e identificano il paesaggio in ottimo stato.</p> <p>- Visuali panoramiche estese e con ottici fruibili di pregio</p> <p>- Assenza di elementi di degrado visivo/percettivo</p>

FOTO 1



FOTO 2



NOTE

SCHEDA n.
46

Punto di rilevazione n.
8

DATA
19/10/2012

Rilevatore
B.M.

Dati rilevati / Localizzazione			
Foto n.	7	Toponimo/Località	Campo Peri

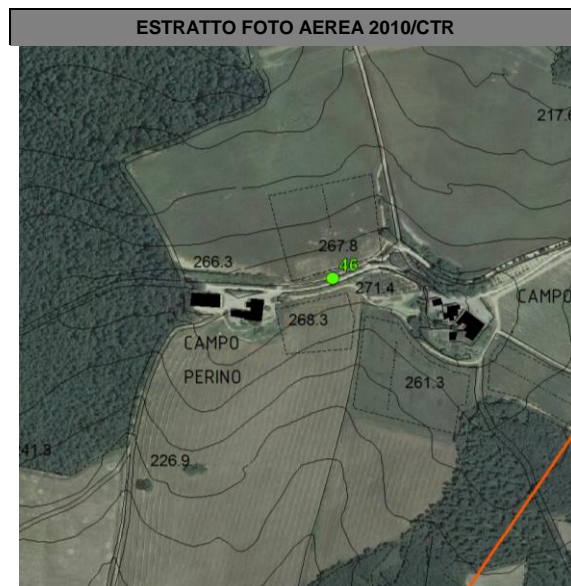
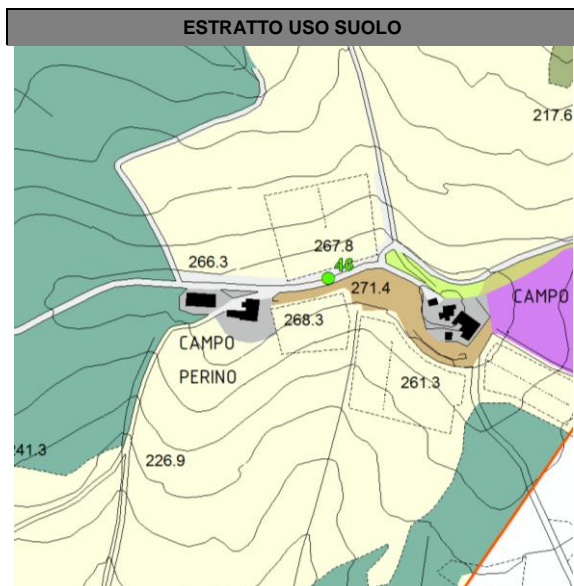

Aree vincolate ai sensi del d.lgs. 42/2004 art.136 - Aree gravemente compromesse o degradate	
D.M. 228/1970	
D.M. 108/1965	
Aree gravemente compromesse o degradate	

Altri vincoli	
d.lgs. 42/2004 art. 142 lettera:	
c) fiumi torrenti corsi d'acqua e sponde	
f) parchi riserve - aree protette	
g) foreste e boschi	
RD 3267/23	
Parchi provinciali	
PTCP - Pertinenze dei BSA	

Presenza di vincoli no si

Morfologia				
Giacitura	Fondovalle (stretto/ampio)			
	Pianeggiante			
	Collinare	Versante		
		Crinale	<input checked="" type="checkbox"/>	
Esposizione	Nord		Sud	
	Nord-est		Sud-ovest	
	Est		Ovest	
	Sud-est		Nord-ovest	
Altitudine media			260	

Idrografia		
Reticolo idrografico	Reticolo idrografico principale	
	Reticolo idrografico minore	
	Invaso naturale	
	Invaso artificiale	

Sistemazioni idraulico agrarie no si

AMBITO TERRITORIALE				
		Prevalente	Rilevante	Marginale
Destinazione di ambito	Boscata		<input checked="" type="checkbox"/>	
	Agricola	<input checked="" type="checkbox"/>		
	Agricola/periurbana			
	Urbano			
	Industriale/commerciale			

SISTEMI AGRO-AMBIENTALI

		Prevalente	Rilevante	Marginale	
Bosco	Bosco ceduo misto cerro e roverella	•			
	Bosco ceduo misto altre latifoglie				
	Bosco ceduo coniferato				
	Bosco alto fusto latifoglie				
	Bosco alto fusto conifere				
	Bosco alto fusto misto				
Rete ecologica	Vegetazione arbustiva/boschiva in evoluzione				
	Vegetazione riparia				
	Corridoi ecologici / Siepi e filari arborei				
	Arboricoltura				
	Altro				
Sistema delle coltivazioni	Incolto, abbandono				
	Sistemi particellari complessi				
	Seminativo	•			
	Colture legnose	Olivo			•
		Vite			•
		frutteto			
	Colture miste con prevalenza di oliveti				
	Colture miste con prevalenza di vigneti				
Colture miste con prevalenza di frutteti					

VALUTAZIONE ECOLOGICA

Buona – Ambiente agricolo con assenza di significativi elementi di frammentazione, copertura boschiva alternata a spazi aperti

VALUTAZIONE PRODUZIONI AGRICOLE TRADIZIONALI

Assenza di colture agrarie/assetti tradizionali

EMERGENZE

		Prevalente	Rilevante	Marginale
Tessitura agraria	Maglia fitta olivo e promiscuo			•
	Maglia fitta tipica frammentazione periurbana			
	Maglia fitta frazionamento			
	Media seminativi e colture legnose			
	Larga seminativi e colture legnose	•		
Elementi del paesaggio agrario	Terrazzamenti			
	Muretti a secco			
	Cigloni			
	Rete scolante / solcature			•
	Acquidoccio in pietra			
	Vasche e fontanili			
	Viabilità interpoderali			
	Alberi isolati			
	Siepi, alberature, filari	•		
Altro				
Presenza di impianti di irrigazione e o invasi	Si, su tutta la superficie			
	Si, su parte della superficie			

VALUTAZIONE EMERGENZE DEL TERRITORIO APERTO

Buona – sporadica presenza di elementi del paesaggio agrario tradizionale in buono stato di conservazione: filare di cipressi alternati a leccio, di grosse dimensioni

ZOOTECNIA

Presenza di allevamenti	no	•	si		Tipo di allevamento	Intensivo	
Specie allevate						Estensivo	

SISTEMA INSEDIATIVO E INFRASTRUTTURE

		Prevalente	Rilevante	Marginale
Sistema insediativo	Aggregati e nuclei storici			
	Poderi sparsi	●		
	Insedimenti urbani minori			
	Insedimenti urbani maggiori			
	Insedimenti industriali/artigianali			
Sistema viario	Strade bianche	●		
	Strade asfaltate			

SISTEMA PAESAGGIO

Visibilità	Ottima (da 360° a 180°)	●	Qualità del paesaggio	Alta	●
	Media (da 180° a 90°)			Media	
	Bassa (da 90° a 0°)			Bassa	
	Molto bassa			Molto bassa	

Degrado ambientale	no	●	si	
	Descrizione			

Elementi critici	no	●	si	
	Descrizione			

VALUTAZIONE PAESAGGISTICA

Buona – Paesaggio agrario ben mantenuto, perdita delle caratteristiche fondative del sistema agrario mezzadrile – presenza di elementi, che nel complesso, connotano e identificano il paesaggio in ottimo stato.
 - Visuali panoramiche estese e con ottici fruibili di pregio
 - Assenza di elementi di degrado visivo/percettivo

FOTO 1**FOTO 2****NOTE**

--

SCHEDA n.
45

Punto di rilevazione n.
6

DATA
19/10/2012

Rilevatore
B.M.

Dati rilevati / Localizzazione			
Foto n.	7	Toponimo/Località	Sant' Alfonso

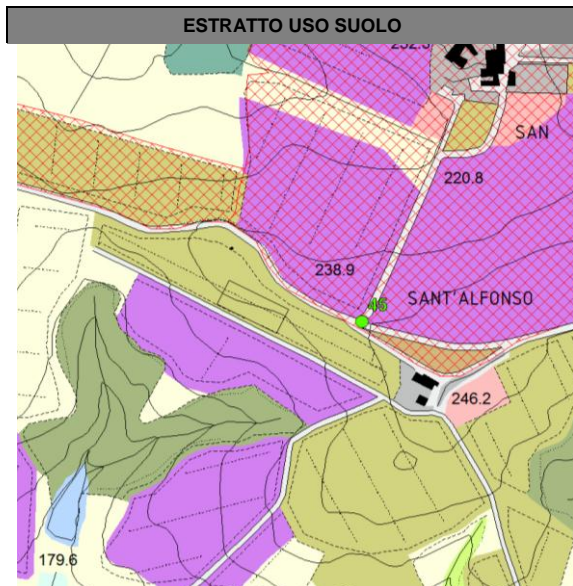

Aree vincolate ai sensi del d.lgs. 42/2004 art.136 - Aree gravemente compromesse o degradate	
D.M. 228/1970	
D.M. 108/1965	
Aree gravemente compromesse o degradate	

Altri vincoli			
d.lgs. 42/2004 art. 142 lettera:		RD 3267/23	
c) fiumi torrenti corsi d'acqua e sponde		Parchi provinciali	
f) parchi riserve - aree protette			
g) foreste e boschi		PTCP - Pertinenze dei BSA	●

Presenza di vincoli no si

Morfologia					
Giacitura	Fondovalle (stretto/ampio)				
	Pianeggiante				
	Collinare	Versante			
		Crinale			●
Esposizione	Nord		Sud		
	Nord-est		Sud-ovest		
	Est		Ovest		
	Sud-est		Nord-ovest		
Altitudine media				240	

Idrografia		
Reticolo idrografico	Reticolo idrografico principale	
	Reticolo idrografico minore	
	Invaso naturale	
	Invaso artificiale	

Sistemazioni idraulico agrarie no si

AMBITO TERRITORIALE			
Destinazione di ambito	Boscata		●
	Agricola	●	
	Agricola/periurbana		
	Urbano		
	Industriale/commerciale		

SISTEMI AGRO-AMBIENTALI

		Prevalente	Rilevante	Marginale	
Bosco	Bosco ceduo misto cerro e roverella	●			
	Bosco ceduo misto altre latifoglie				
	Bosco ceduo coniferato				
	Bosco alto fusto latifoglie				
	Bosco alto fusto conifere				
	Bosco alto fusto misto				
Rete ecologica	Vegetazione arbustiva/boschiva in evoluzione			●	
	Vegetazione riparia				
	Corridoi ecologici / Siepi e filari arborei				
	Arboricoltura				
	Altro				
Sistema delle coltivazioni	Incolto, abbandono				
	Sistemi particellari complessi				
	Seminativo		●		
	Colture legnose	Olivo	●		
		Vite	●		
		frutteto			
	Colture miste con prevalenza di oliveti				
	Colture miste con prevalenza di vigneti				
Colture miste con prevalenza di frutteti					

VALUTAZIONE ECOLOGICA

Scarsa della rete ecologica

VALUTAZIONE PRODUZIONI AGRICOLE TRADIZIONALI

Colture specializzate Assenza di colture / assetti agrari tradizionali

EMERGENZE

		Prevalente	Rilevante	Marginale
Tessitura agraria	Maglia fitta olivo e promiscuo	●		
	Maglia fitta tipica frammentazione periurbana			
	Maglia fitta frazionamento			
	Media seminativi e colture legnose			
	Larga seminativi e colture legnose	●		
Elementi del paesaggio agrario	Terrazzamenti			
	Muretti a secco			
	Cigliani			
	Rete scolante / solcature			
	Acquidoccio in pietra			
	Vasche e fontanili			
	Viabilità interpoderali	●		
	Alberi isolati	●		
	Siepi, alberature, filari			●
Altro				
Presenza di impianti di irrigazione e o invasi	Si, su tutta la superficie			
	Si, su parte della superficie			

VALUTAZIONE EMERGENZE DEL TERRITORIO APERTO

cipressi isolati

ZOOTECNIA

Presenza di allevamenti	no	●	si		Tipo di allevamento	Intensivo	
Specie allevate						Estensivo	

SISTEMA INSEDIATIVO E INFRASTRUTTURE

		Prevalente	Rilevante	Marginale
Sistema insediativo	Aggregati e nuclei storici			
	Poderi sparsi	●		
	Insedimenti urbani minori			
	Insedimenti urbani maggiori			
	Insedimenti industriali/artigianali			
Sistema viario	Strade bianche	●		
	Strade asfaltate			

SISTEMA PAESAGGIO

Visibilità	Ottima (da 360° a 180°)	●	Qualità del paesaggio	Alta	●
	Media (da 180° a 90°)			Media	
	Bassa (da 90° a 0°)			Bassa	
	Molto bassa			Molto bassa	

Degrado ambientale	no	●	si	
	Descrizione			

Elementi critici	no	●	si	
	Descrizione			

VALUTAZIONE PAESAGGISTICA

Buona – Paesaggio agrario ben mantenuto, perdita delle caratteristiche fondative del sistema agrario mezzadrile – presenza di elementi (anche bsa), che nel complesso, connotano e identificano il paesaggio in ottimo stato.
 - Visuali panoramiche estese e con ottici fruibili di pregio
 - Assenza di elementi di degrado visivo/percettivo

FOTO 1**FOTO 2****NOTE**

--

SCHEDA n.
44

Punto di rilevazione n.
5

DATA
19/10/2012

Rilevatore
B.M.

Dati rilevati / Localizzazione			
Foto n.	5	Toponimo/Località	La Gruccia

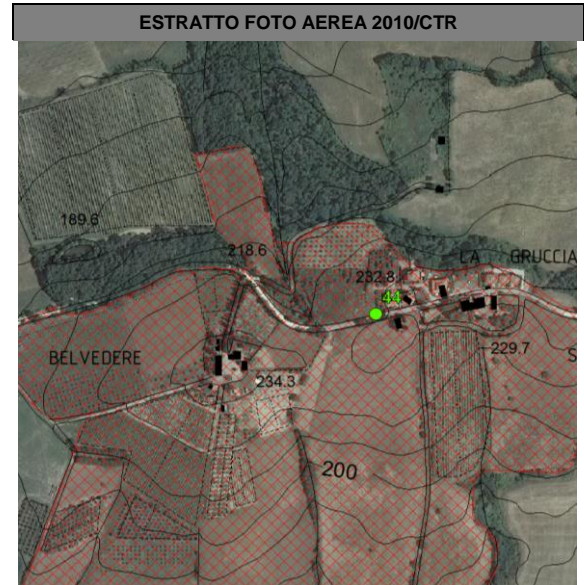
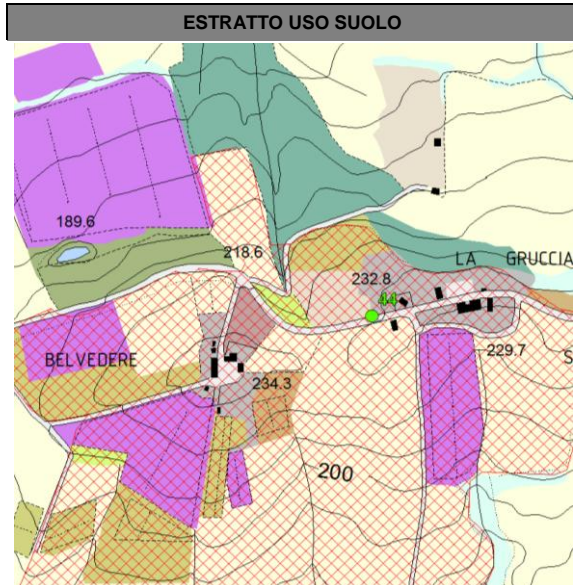

Aree vincolate ai sensi del d.lgs. 42/2004 art.136 - Aree gravemente compromesse o degradate	
D.M. 228/1970	<input type="checkbox"/>
D.M. 108/1965	<input type="checkbox"/>
Aree gravemente compromesse o degradate	<input type="checkbox"/>

Altri vincoli			
d.lgs. 42/2004 art. 142 lettera:		RD 3267/23	<input type="checkbox"/>
c) fiumi torrenti corsi d'acqua e sponde	<input type="checkbox"/>	Parchi provinciali	<input type="checkbox"/>
f) parchi riserve - aree protette	<input type="checkbox"/>		
g) foreste e boschi	<input type="checkbox"/>	PTCP - Pertinenze dei BSA	<input checked="" type="checkbox"/>

Presenza di vincoli no si

Morfologia								
Giacitura	Fondovalle (stretto/ampio)		<input type="checkbox"/>	Esposizione	Nord	<input type="checkbox"/>	Sud	<input type="checkbox"/>
	Pianeggiante		<input type="checkbox"/>		Nord-est	<input type="checkbox"/>	Sud-ovest	<input type="checkbox"/>
	Collinare	Versante	<input type="checkbox"/>		Est	<input type="checkbox"/>	Ovest	<input type="checkbox"/>
		Crinale	<input checked="" type="checkbox"/>		Sud-est	<input type="checkbox"/>	Nord-ovest	<input type="checkbox"/>
Altitudine media				230				

Idrografia		
Reticolo idrografico	Reticolo idrografico principale	<input type="checkbox"/>
	Reticolo idrografico minore	<input type="checkbox"/>
	Invaso naturale	<input type="checkbox"/>
	Invaso artificiale	<input type="checkbox"/>

Sistemazioni idraulico agrarie no si

AMBITO TERRITORIALE				
		Prevalente	Rilevante	Marginale
Destinazione di ambito	Boscata	<input type="checkbox"/>	<input type="checkbox"/>	<input checked="" type="checkbox"/>
	Agricola	<input checked="" type="checkbox"/>	<input type="checkbox"/>	<input type="checkbox"/>
	Agricola/periurbana	<input type="checkbox"/>	<input type="checkbox"/>	<input type="checkbox"/>
	Urbano	<input type="checkbox"/>	<input type="checkbox"/>	<input type="checkbox"/>
	Industriale/commerciale	<input type="checkbox"/>	<input type="checkbox"/>	<input type="checkbox"/>

SISTEMI AGRO-AMBIENTALI

		Prevalente	Rilevante	Marginale	
Bosco	Bosco ceduo misto cerro e roverella	•			
	Bosco ceduo misto altre latifoglie				
	Bosco ceduo coniferato				
	Bosco alto fusto latifoglie				
	Bosco alto fusto conifere				
	Bosco alto fusto misto				
Rete ecologica	Vegetazione arbustiva/boschiva in evoluzione			•	
	Vegetazione riparia				
	Corridoi ecologici / Siepi e filari arborei	•			
	Arboricoltura				
	Altro				
Sistema delle coltivazioni	Incolto, abbandono			•	
	Sistemi particellari complessi				
	Seminativo	•			
	Colture legnose	Olivo		•	
		Vite		•	
		frutteto			
	Colture miste con prevalenza di oliveti				
	Colture miste con prevalenza di vigneti				
Colture miste con prevalenza di frutteti					

VALUTAZIONE ECOLOGICA

Buona – Ambiente agricolo con assenza di significativi elementi di frammentazione

VALUTAZIONE PRODUZIONI AGRICOLE TRADIZIONALI

Scarsa - colture agrarie tradizionali in fase di ristrutturazione e specializzazione

EMERGENZE

		Prevalente	Rilevante	Marginale
Tessitura agraria	Maglia fitta olivo e promiscuo			•
	Maglia fitta tipica frammentazione periurbana			
	Maglia fitta frazionamento			
	Media seminativi e colture legnose	•		
	Larga seminativi e colture legnose			
Elementi del paesaggio agrario	Terrazzamenti			
	Muretti a secco			
	Cigloni			
	Rete scolante / solcature			
	Acquidoccio in pietra			
	Vasche e fontanili			
	Viabilità interpoderali		•	
	Alberi isolati		•	
	Siepi, alberature, filari		•	
Altro				
Presenza di impianti di irrigazione e o invasi	Si, su tutta la superficie			
	Si, su parte della superficie			

VALUTAZIONE EMERGENZE DEL TERRITORIO APERTO

Buona – sporadica presenza di elementi del paesaggio agrario tradizionale in buono stato di conservazione: alberi isolati (cipressi e querce)

ZOOTECNIA

Presenza di allevamenti	no	•	si		Tipo di allevamento	Intensivo	
Specie allevate						Estensivo	

SISTEMA INSEDIATIVO E INFRASTRUTTURE

		Prevalente	Rilevante	Marginale
Sistema insediativo	Aggregati e nuclei storici	●		
	Poderi sparsi		●	
	Insedimenti urbani minori			
	Insedimenti urbani maggiori			
	Insedimenti industriali/artigianali			
Sistema viario	Strade bianche		●	
	Strade asfaltate	●		

SISTEMA PAESAGGIO

Visibilità	Ottima (da 360° a 180°)	●	Qualità del paesaggio	Alta	
	Media (da 180° a 90°)			Media	●
	Bassa (da 90° a 0°)			Bassa	
	Molto bassa			Molto bassa	

Degrado ambientale	no	<input checked="" type="checkbox"/>	si	<input type="checkbox"/>
	Descrizione			

Elementi critici	no	<input type="checkbox"/>	si	<input checked="" type="checkbox"/>
	Descrizione			

Recinzione lungo strada

VALUTAZIONE PAESAGGISTICA

Scarsa - Semplificarsi delle sistemazioni culturali e vegetazionali, presenza di colture specializzate e intensificazione della monocoltura, paesaggio in se monotono
 - Assenza di elementi di degrado visivo/percettivo

FOTO 1**FOTO 2****NOTE**

--

SCHEDA n.
43

Punto di rilevazione n.
3

DATA
19/10/2012

Rilevatore
B.M.

Dati rilevati / Localizzazione			
Foto n.	10	Toponimo/Località	Casanuova sui carfini - Strolla

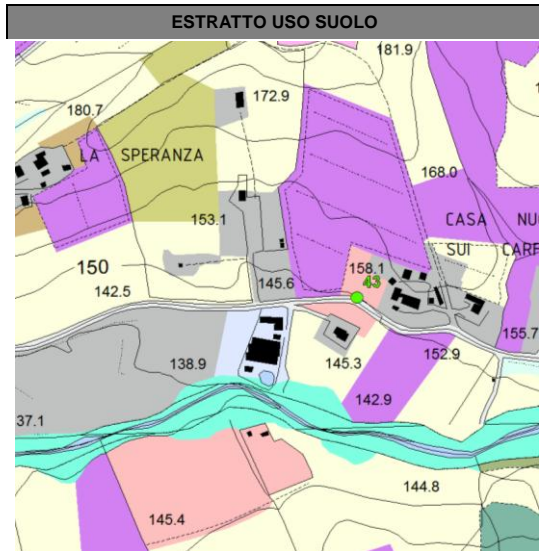

Aree vincolate ai sensi del d.lgs. 42/2004 art.136 - Aree gravemente compromesse o degradate	
D.M. 228/1970	<input type="checkbox"/>
D.M. 108/1965	<input type="checkbox"/>
Aree gravemente compromesse o degradate	<input type="checkbox"/>

Altri vincoli			
d.lgs. 42/2004 art. 142 lettera:		RD 3267/23	<input type="checkbox"/>
c) fiumi torrenti corsi d'acqua e sponde	<input type="checkbox"/>	Parchi provinciali	<input type="checkbox"/>
f) parchi riserve - aree protette	<input type="checkbox"/>		
g) foreste e boschi	<input type="checkbox"/>	PTCP - Pertinenze dei BSA	<input type="checkbox"/>

Presenza di vincoli no si

Morfologia				
Giacitura	Fondo valle (stretto/ampio)	<input checked="" type="checkbox"/>	Nord	<input type="checkbox"/>
	Pianeggiante		Sud	<input checked="" type="checkbox"/>
		Collinare	Versante	Nord-est
	Crinale			Sud-ovest
			Est	<input type="checkbox"/>
			Ovest	<input type="checkbox"/>
			Sud-est	<input type="checkbox"/>
			Nord-ovest	<input type="checkbox"/>
Altitudine media			150	

Idrografia		
Reticolo idrografico	Reticolo idrografico principale	<input type="checkbox"/>
	Reticolo idrografico minore	<input checked="" type="checkbox"/>
	Invaso naturale	<input type="checkbox"/>
	Invaso artificiale	<input type="checkbox"/>

Sistemazioni idrauliche agrarie no si

AMBITO TERRITORIALE				
Destinazione di ambito	Boscata		Prevalente	<input type="checkbox"/>
	Agricola	<input checked="" type="checkbox"/>	Rilevante	<input type="checkbox"/>
	Agricola/periurbana		Marginale	<input checked="" type="checkbox"/>
	Urbano			
	Industriale/commerciale			

SISTEMI AGRO-AMBIENTALI					
		Prevalente	Rilevante	Marginale	
Bosco	Bosco ceduo misto cerro e roverella				
	Bosco ceduo misto altre latifoglie	•			
	Bosco ceduo coniferato				
	Bosco alto fusto latifoglie				
	Bosco alto fusto conifere				
	Bosco alto fusto misto				
Rete ecologica	Vegetazione arbustiva/boschiva in evoluzione	•			
	Vegetazione riparia	•			
	Corridoi ecologici / Siepi e filari arborei				
	Arboricoltura				
	Altro				
Sistema delle coltivazioni	Incolto, abbandono				
	Sistemi particellari complessi	•			
	Seminativo			•	
	Colture legnose	Olivo			•
		Vite		•	
		frutteto			
	Colture miste con prevalenza di oliveti				
	Colture miste con prevalenza di vigneti				
Colture miste con prevalenza di frutteti					

VALUTAZIONE ECOLOGICA

Scarsa – disomogeneità e frammentazione

VALUTAZIONE PRODUZIONI AGRICOLE TRADIZIONALI

Assenza di colture agrarie tradizionali

EMERGENZE				
		Prevalente	Rilevante	Marginale
Tessitura agraria	Maglia fitta olivo e promiscuo			
	Maglia fitta tipica frammentazione periurbana			
	Maglia fitta frazionamento	•		
	Media seminativi e colture legnose	•		
	Larga seminativi e colture legnose			
Elementi del paesaggio agrario	Terrazzamenti			
	Muretti a secco			
	Ciglionti			
	Rete scolante / solcature		•	
	Acquidoccio in pietra			
	Vasche e fontanili			
	Viabilità interdoperali			
	Alberi isolati	•		
	Siepi, alberature, filari	•		
	Altro			
Presenza di impianti di irrigazione e o invasi	Sì, su tutta la superficie			
	Sì, su parte della superficie			

VALUTAZIONE EMERGENZE DEL TERRITORIO APERTO

Scadente – assenza di elementi del paesaggio agrario tradizionale

ZOOTECNIA

Presenza di allevamenti	no	•	si		Tipo di allevamento	Intensivo	
Specie allevate						Estensivo	

SISTEMA INSEDIATIVO E INFRASTRUTTURE				
		Prevalente	Rilevante	Marginale
Sistema insediativo	Aggregati e nuclei storici			
	Poderi sparsi	●		
	Insedimenti urbani minori			
	Insedimenti urbani maggiori			
	Insedimenti industriali/artigianali			●
Sistema viario	Strade bianche			
	Strade asfaltate	●		

SISTEMA PAESAGGIO						
Visibilità	Ottima (da 360° a 180°)			Qualità del paesaggio	Alta	
	Media (da 180° a 90°)	●			Media	
	Bassa (da 90° a 0°)				Bassa	●
	Molto bassa				Molto bassa	

Degrado ambientale	no	<input type="checkbox"/>	si	<input checked="" type="checkbox"/>	<input type="checkbox"/>
	Descrizione		Commistione con usi del suolo non agricoli		

Elementi critici	no	<input type="checkbox"/>	si	<input checked="" type="checkbox"/>	<input type="checkbox"/>
	Descrizione		Annessini e Baracche degli orti		

VALUTAZIONE PAESAGGISTICA

Scarsa - Semplificarsi delle sistemazioni colturali e vegetazionali, presenza della tessitura minuta degli orti
 - Presenza di alcuni elementi di degrado o incongrui visivi/percettivi

FOTO 1



FOTO 2

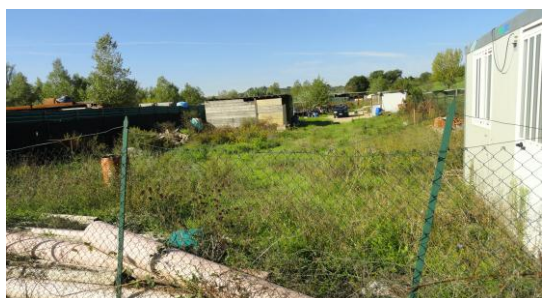

NOTE

SCHEDA n.
42

Punto di rilevazione n.
4

DATA
19/10/2012

Rilevatore
B.M.

Dati rilevati / Localizzazione			
Foto n.	6	Toponimo/Località	Spedaletto

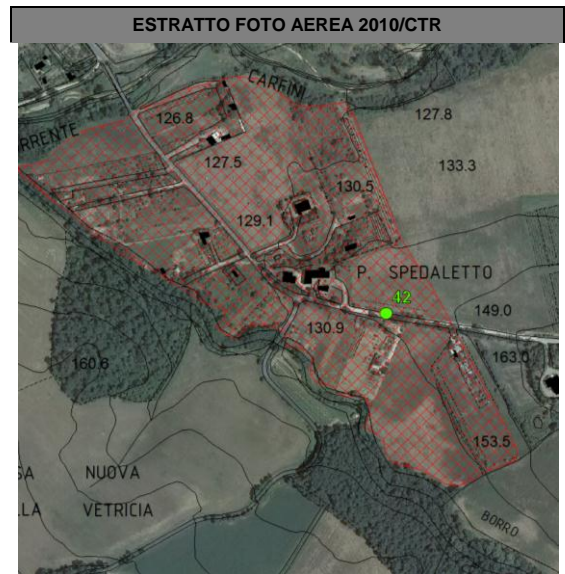
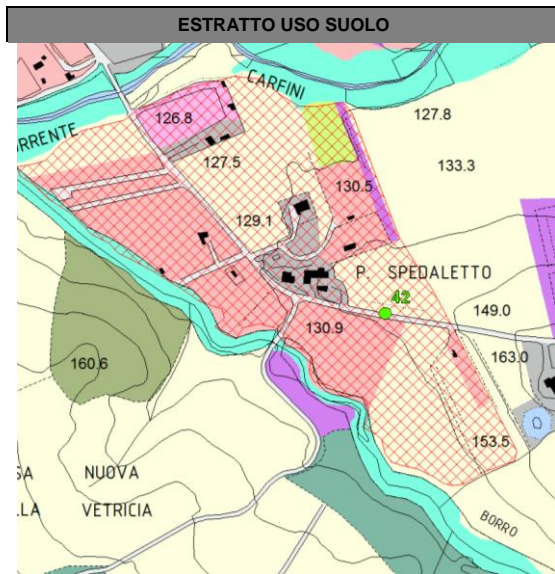

Aree vincolate ai sensi del d.lgs. 42/2004 art.136 - Aree gravemente compromesse o degradate	
D.M. 228/1970	
D.M. 108/1965	
Aree gravemente compromesse o degradate	

Altri vincoli			
d.lgs. 42/2004 art. 142 lettera:		RD 3267/23	
c) fiumi torrenti corsi d'acqua e sponde		Parchi provinciali	
f) parchi riserve - aree protette			
g) foreste e boschi		PTCP - Pertinenze dei BSA	<input checked="" type="checkbox"/>

Presenza di vincoli no si

Morfologia					
Giacitura	Fondovalle (stretto/ampio)	<input checked="" type="checkbox"/>	Esposizione	Nord	
	Pianeggiante			Nord- est	Sud-ovest
	Collinare	Versante			Est
Crinale				Sud-est	Nord-ovest
Altezza media			130		

Idrografia		
Reticolo idrografico	Reticolo idrografico principale	
	Reticolo idrografico minore	
	Invaso naturale	
	Invaso artificiale	

Sistemazioni idraulico agrarie no si

AMBITO TERRITORIALE				
Destinazione di ambito		Prevalente	Rilevante	Marginale
	Boscata			<input checked="" type="checkbox"/>
	Agricola	<input checked="" type="checkbox"/>		
	Agricola/periurbana			
	Urbano			
Industriale/commerciale				

SISTEMI AGRO-AMBIENTALI

		Prevalente	Rilevante	Marginale	
Bosco	Bosco ceduo misto cerro e roverella	●			
	Bosco ceduo misto altre latifoglie				
	Bosco ceduo coniferato				
	Bosco alto fusto latifoglie				
	Bosco alto fusto conifere				
	Bosco alto fusto misto				
Rete ecologica	Vegetazione arbustiva/boschiva in evoluzione	●			
	Vegetazione riparia				
	Corridoi ecologici / Siepi e filari arborei	●			
	Arboricoltura				
	Altro				
Sistema delle coltivazioni	Incolto, abbandono				
	Sistemi particellari complessi	●			
	Seminativo	●			
	Colture legnose	Olivo			
		Vite			●
		frutteto			
	Colture miste con prevalenza di oliveti				
	Colture miste con prevalenza di vigneti				
Colture miste con prevalenza di frutteti					

VALUTAZIONE ECOLOGICA

Scarsa – disomogeneità e frammentazione

VALUTAZIONE PRODUZIONI AGRICOLE TRADIZIONALI

Scadente - Assenza di colture agrarie tradizionali

EMERGENZE

		Prevalente	Rilevante	Marginale
Tessitura agraria	Maglia fitta olivo e promiscuo			
	Maglia fitta tipica frammentazione periurbana			
	Maglia fitta frazionamento	●		
	Media seminativi e colture legnose	●		
	Larga seminativi e colture legnose			
Elementi del paesaggio agrario	Terrazzamenti			
	Muretti a secco			
	Ciglioni		●	
	Rete scolante / solcature			●
	Acquidoccio in pietra			
	Vasche e fontanili			
	Viabilità interdoperali	●		
	Alberi isolati			●
	Siepi, alberature, filari	●		
	Altro			
Presenza di impianti di irrigazione e o invasi	Sì, su tutta la superficie			
	Sì, su parte della superficie			

VALUTAZIONE EMERGENZE DEL TERRITORIO APERTO

Buona – sporadica presenza di elementi del paesaggio agrario tradizionale in buono stato di conservazione: viale di querce, alberi isolati (querce e cipressi)

ZOOTECNIA

Presenza di allevamenti	no	●	si		Tipo di allevamento	Intensivo	
Specie allevate						Estensivo	

SISTEMA INSEDIATIVO E INFRASTRUTTURE

		Prevalente	Rilevante	Marginale
Sistema insediativo	Aggregati e nuclei storici			
	Poderi sparsi	●		
	Insedimenti urbani minori			●
	Insedimenti urbani maggiori			
	Insedimenti industriali/artigianali			
Sistema viario	Strade bianche	●		
	Strade asfaltate		●	

SISTEMA PAESAGGIO

Visibilità	Ottima (da 360° a 180°)	●	Qualità del paesaggio	Alta	
	Media (da 180° a 90°)			Media	●
	Scarsa (da 90° a 0°)			Bassa	
	Nulla			Molto bassa	

Degrado ambientale	no	●	si	
	Descrizione			

Elementi critici	no	●	si	
	Descrizione			

VALUTAZIONE PAESAGGISTICA

Buona – Paesaggio agrario ben mantenuto, progressiva perdita delle caratteristiche fondative del sistema agrario mezzadrile – presenza di elementi (anche bsa), che nel complesso, connotano e identificano il paesaggio in ottimo stato.
 - Visuali panoramiche di pregio non estese
 - Assenza di elementi di degrado visivo/percettivo

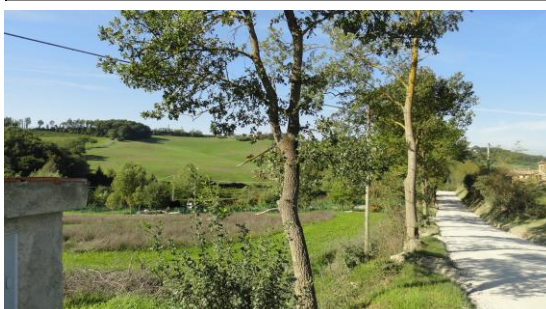
FOTO 1**FOTO 2****NOTE**

--

SCHEDA n.
41

Punto di rilevazione n.
15

DATA
19/10/2012

Rilevatore
B.M.

Dati rilevati / Localizzazione			
Foto n.	4	Toponimo/Località	Poggiarello

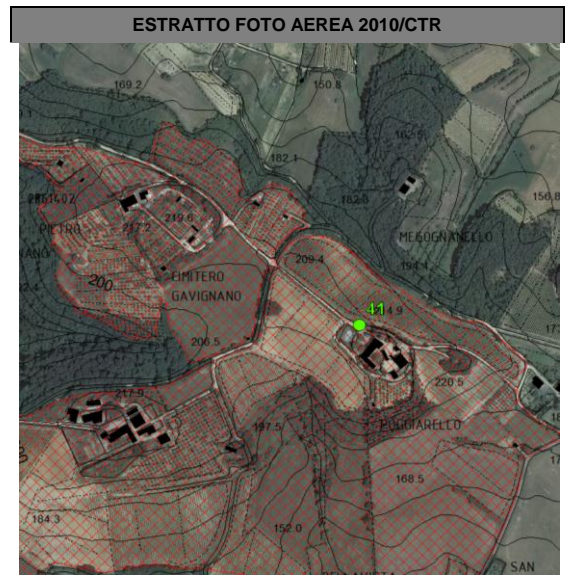
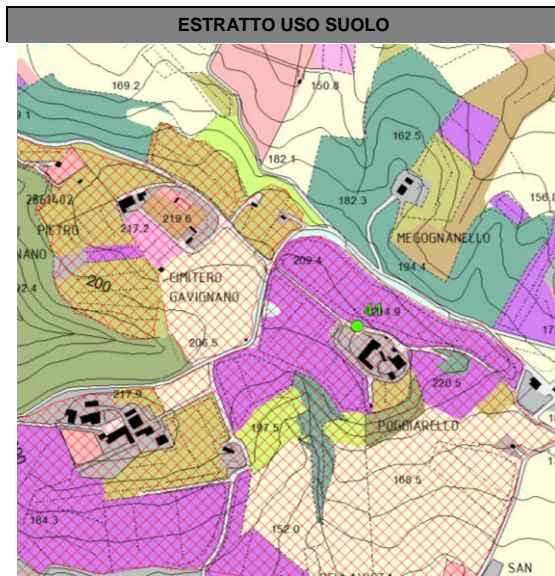

Aree vincolate ai sensi del d.lgs. 42/2004 art.136 - Aree gravemente compromesse o degradate	
D.M. 228/1970	<input type="checkbox"/>
D.M. 108/1965	<input type="checkbox"/>
Aree gravemente compromesse o degradate	<input type="checkbox"/>

Altri vincoli			
d.lgs. 42/2004 art. 142 lettera:		RD 3267/23	<input type="checkbox"/>
c) fiumi torrenti corsi d'acqua e sponde	<input type="checkbox"/>	Parchi provinciali	<input type="checkbox"/>
f) parchi riserve - aree protette	<input type="checkbox"/>		
g) foreste e boschi	<input type="checkbox"/>	PTCP - Pertinenze dei BSA	<input checked="" type="checkbox"/>

Presenza di vincoli no si

Morfologia								
Giacitura	Fondovalle (stretto/ampio)		<input type="checkbox"/>	Esposizione	Nord	<input type="checkbox"/>	Sud	<input type="checkbox"/>
	Pianeggiante		<input type="checkbox"/>		Nord- est	<input type="checkbox"/>	Sud-ovest	<input type="checkbox"/>
	Collinare	Versante	<input type="checkbox"/>		Est	<input type="checkbox"/>	Ovest	<input type="checkbox"/>
		Crinale	<input checked="" type="checkbox"/>		Sud-est	<input type="checkbox"/>	Nord-ovest	<input type="checkbox"/>
Altitudine media					220			

Idrografia		
Reticolo idrografico	Reticolo idrografico principale	<input type="checkbox"/>
	Reticolo idrografico minore	<input type="checkbox"/>
	Invaso naturale	<input type="checkbox"/>
	Invaso artificiale	<input type="checkbox"/>

Sistemazioni idraulico agrarie no si

AMBITO TERRITORIALE			
	Prevalente	Rilevante	Marginale
Destinazione di ambito	Boscata		<input checked="" type="checkbox"/>
	Agricola	<input checked="" type="checkbox"/>	
	Agricola/periurbana		
	Urbano		
	Industriale/commerciale		

SISTEMI AGRO-AMBIENTALI

		Prevalente	Rilevante	Marginale	
Bosco	Bosco ceduo misto cerro e roverella	●			
	Bosco ceduo misto altre latifoglie				
	Bosco ceduo coniferato				
	Bosco alto fusto latifoglie				
	Bosco alto fusto conifere				
	Bosco alto fusto misto				
Rete ecologica	Vegetazione arbustiva/boschiva in evoluzione				
	Vegetazione riparia				
	Corridoi ecologici / Siepi e filari arborei		●		
	Arboricoltura				
	Altro				
Sistema delle coltivazioni	Incolto, abbandono				
	Sistemi particellari complessi				
	Seminativo			●	
	Colture legnose	Olivo			●
		Vite	●		
		frutteto			
	Colture miste con prevalenza di oliveti				
	Colture miste con prevalenza di vigneti				
Colture miste con prevalenza di frutteti					

VALUTAZIONE ECOLOGICA

Buona – Ambiente agricolo con assenza di significativi elementi di frammentazione, significativa presenza di corridoi ecologici, elementi di connessione lineari

VALUTAZIONE PRODUZIONI AGRICOLE TRADIZIONALI

colture agrarie tradizionali in fase di ristrutturazione e specializzazione

EMERGENZE

		Prevalente	Rilevante	Marginale
Tessitura agraria	Maglia fitta olivo e promiscuo			●
	Maglia fitta tipica frammentazione periurbana			
	Maglia fitta frazionamento			
	Media seminativi e colture legnose	●		
	Larga seminativi e colture legnose			
Elementi del paesaggio agrario	Terrazzamenti			
	Muretti a secco			
	Ciglionti			
	Rete scolante / solcature			
	Acquidoccio in pietra			
	Vasche e fontanili			
	Viabilità interpoderali	●		
	Alberi isolati			●
	Siepi, alberature, filari	●		
Altro				
Presenza di impianti di irrigazione e o invasi	Sì, su tutta la superficie			
	Sì, su parte della superficie			

VALUTAZIONE EMERGENZE DEL TERRITORIO APERTO

Buona presenza di elementi del paesaggio agrario tradizionale in buono stato di conservazione: filare di olivi, cipresso isolato

ZOOTECNIA

Presenza di allevamenti	no	●	si		Tipo di allevamento	Intensivo	
Specie allevate						Estensivo	

SISTEMA INSEDIATIVO E INFRASTRUTTURE

		Prevalente	Rilevante	Marginale
Sistema insediativo	Aggregati e nuclei storici			
	Poderi sparsi	●		
	Insedimenti urbani minori			
	Insedimenti urbani maggiori			
	Insedimenti industriali/artigianali			
Sistema viario	Strade bianche	●		
	Strade asfaltate			

SISTEMA PAESAGGIO

Visibilità	Ottima (da 360° a 180°)		Qualità del paesaggio	Alta	●
	Media (da 180° a 90°)			Media	
	Bassa (da 90° a 0°)	●		Bassa	
	Molto bassa			Molto bassa	

Degrado ambientale	no	<input type="checkbox"/>	si	<input type="checkbox"/>
	Descrizione			

Elementi critici	no	<input type="checkbox"/>	si	<input type="checkbox"/>
	Descrizione			

VALUTAZIONE PAESAGGISTICA

Buona – Paesaggio agrario ben mantenuto, progressiva perdita delle caratteristiche fondative del sistema agrario mezzadrile – presenza di elementi, che nel complesso, connotano e identificano il paesaggio in ottimo stato.
 - Visuali panoramiche di pregio non estese
 - Assenza di elementi di degrado visivo/percettivo

FOTO 1**FOTO 2****NOTE**

--

SCHEDA n.
40

Punto di rilevazione n.
14

DATA
19/10/2012

Rilevatore
B.M.

Dati rilevati / Localizzazione			
Foto n.	7	Toponimo/Località	La Magione

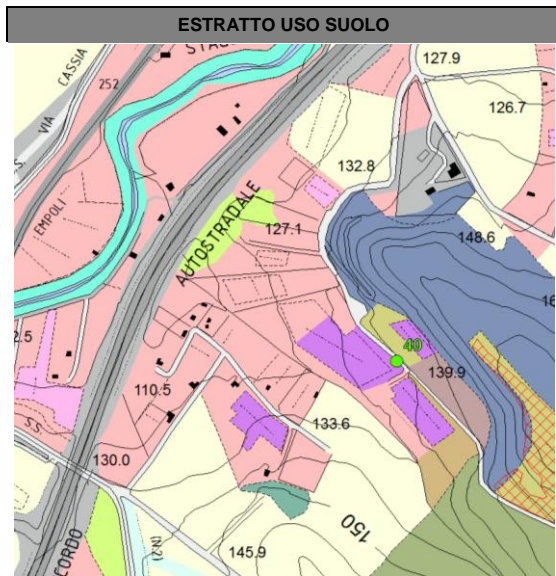

Aree vincolate ai sensi del d.lgs. 42/2004 art.136 - Aree gravemente compromesse o degradate	
D.M. 228/1970	<input checked="" type="checkbox"/>
D.M. 108/1965	<input type="checkbox"/>
Aree gravemente compromesse o degradate	<input type="checkbox"/>

Altri vincoli			
d.lgs. 42/2004 art. 142 lettera:		RD 3267/23	<input type="checkbox"/>
c) fiumi torrenti corsi d'acqua e sponde	<input type="checkbox"/>	Parchi provinciali	<input type="checkbox"/>
f) parchi riserve - aree protette	<input type="checkbox"/>		
g) foreste e boschi	<input type="checkbox"/>	PTCP - Pertinenze dei BSA	<input type="checkbox"/>

Presenza di vincoli no si

Morfologia								
Giacitura	Fondovalle (stretto/ampio)		<input type="checkbox"/>	Esposizione	Nord	<input type="checkbox"/>	Sud	<input type="checkbox"/>
	Pianeggiante		<input type="checkbox"/>		Nord- est	<input type="checkbox"/>	Sud-ovest	<input checked="" type="checkbox"/>
	Collinare	Versante	<input checked="" type="checkbox"/>		Est	<input type="checkbox"/>	Ovest	<input type="checkbox"/>
		Crinale	<input type="checkbox"/>		Sud-est	<input type="checkbox"/>	Nord-ovest	<input type="checkbox"/>
Altitudine media					140			

Idrografia		
Reticolo idrografico	Reticolo idrografico principale	<input type="checkbox"/>
	Reticolo idrografico minore	<input checked="" type="checkbox"/>
	Invaso naturale	<input type="checkbox"/>
	Invaso artificiale	<input type="checkbox"/>

Sistemazioni idraulico agrarie no si

AMBITO TERRITORIALE				
		Prevalente	Rilevante	Marginale
Destinazione di ambito	Boscata		<input checked="" type="checkbox"/>	
	Agricola	<input checked="" type="checkbox"/>		
	Agricola/periurbana			
	Urbano			
	Industriale/commerciale			

SISTEMI AGRO-AMBIENTALI

		Prevalente	Rilevante	Marginale	
Bosco	Bosco ceduo misto cerro e roverella				
	Bosco ceduo misto altre latifoglie		●		
	Bosco ceduo coniferato				
	Bosco alto fusto latifoglie				
	Bosco alto fusto conifere	●			
	Bosco alto fusto misto				
Rete ecologica	Vegetazione arbustiva/boschiva in evoluzione				
	Vegetazione riparia		●		
	Corridoi ecologici / Siepi e filari arborei				
	Arboricoltura		●		
	Altro				
Sistema delle coltivazioni	Incolto, abbandono				
	Sistemi particellari complessi	●			
	Seminativo			●	
	Colture legnose	Olivo		●	
		Vite		●	
		frutteto			
	Colture miste con prevalenza di oliveti				
	Colture miste con prevalenza di vigneti				
Colture miste con prevalenza di frutteti					

VALUTAZIONE ECOLOGICA

Scadente – forte pressione antropica, pochi collegamenti tra gli ambienti naturali a causa di barriere infrastrutturali

VALUTAZIONE PRODUZIONI AGRICOLE TRADIZIONALI

Scarsa - colture agrarie tradizionali in fase di ristrutturazione e specializzazione

EMERGENZE

		Prevalente	Rilevante	Marginale
Tessitura agraria	Maglia fitta olivo e promiscuo			
	Maglia fitta tipica frammentazione periurbana	●		
	Maglia fitta frazionamento			
	Media seminativi e colture legnose			
	Larga seminativi e colture legnose			
Elementi del paesaggio agrario	Terrazzamenti			
	Muretti a secco			
	Cigliani			
	Rete scolante / solcature			
	Acquidoccio in pietra			
	Vasche e fontanili			
	Viabilità interpoderali			
	Alberi isolati			●
	Siepi, alberature, filari			●
	Altro			
Presenza di impianti di irrigazione e o invasi	Sì, su tutta la superficie			
	Sì, su parte della superficie			

VALUTAZIONE EMERGENZE DEL TERRITORIO APERTO

Pochi elementi del paesaggio agrario tradizionale

ZOOTECNIA

Presenza di allevamenti	no	●	si		Tipo di allevamento	Intensivo	
Specie allevate						Estensivo	

SISTEMA INSEDIATIVO E INFRASTRUTTURE

		Prevalente	Rilevante	Marginale
Sistema insediativo	Aggregati e nuclei storici			
	Poderi sparsi			
	Insedimenti urbani minori	●		
	Insedimenti urbani maggiori			
	Insedimenti industriali/artigianali			
Sistema viario	Strade bianche	●		
	Strade asfaltate			●

SISTEMA PAESAGGIO

Visibilità	Ottima (da 360° a 180°)		Qualità del paesaggio	Alta	
	Media (da 180° a 90°)			Media	●
	Bassa (da 90° a 0°)	●		Bassa	
	Molto bassa			Molto bassa	

Degrado ambientale	no	●	si	
	Descrizione			

Elementi critici	no		si	●
	Descrizione vicinanza superstrada			

VALUTAZIONE PAESAGGISTICA

Sufficiente – Paesaggio periurbano/agrario connotato dalla presenza di sistemi particellari complessi che nell'insieme, identificano un paesaggio ben mantenuto.

- Presenza di alcuni elementi disturbo visivo/percettivo

FOTO 1**FOTO 2****NOTE**

--

SCHEDA n.
39

Punto di rilevazione n.
12

DATA
25/10/2012

Rilevatore
B.M.

Dati rilevati / Localizzazione			
Foto n.	6	Toponimo/Località	Valle

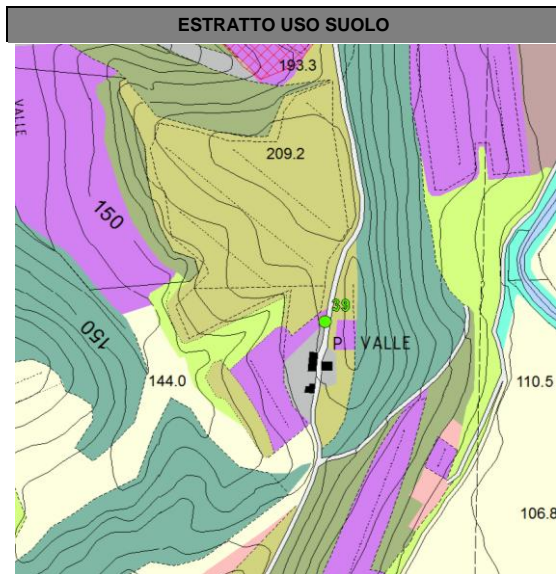

Aree vincolate ai sensi del d.lgs. 42/2004 art.136 - Aree gravemente compromesse o degradate	
D.M. 228/1970	
D.M. 108/1965	
Aree gravemente compromesse o degradate	

Altri vincoli			
d.lgs. 42/2004 art. 142 lettera:		RD 3267/23	
c) fiumi torrenti corsi d'acqua e sponde		Parchi provinciali	
f) parchi riserve - aree protette			
g) foreste e boschi		PTCP - Pertinenze dei BSA	

Presenza di vincoli no si

Morfologia								
Giacitura	Fondovalle (stretto/ampio)		<input type="checkbox"/>	Esposizione	Nord	<input type="checkbox"/>	Sud	<input type="checkbox"/>
	Pianeggiante		<input type="checkbox"/>		Nord- est	<input type="checkbox"/>	Sud-ovest	<input type="checkbox"/>
	Collinare	Versante	<input checked="" type="checkbox"/>		Est	<input type="checkbox"/>	Ovest	<input checked="" type="checkbox"/>
		Crinale	<input type="checkbox"/>		Sud-est	<input type="checkbox"/>	Nord-ovest	<input type="checkbox"/>
Altitudine media					180			

Idrografia		
Reticolo idrografico	Reticolo idrografico principale	<input type="checkbox"/>
	Reticolo idrografico minore	<input type="checkbox"/>
	Invaso naturale	<input type="checkbox"/>
	Invaso artificiale	<input type="checkbox"/>

Sistemazioni idraulico agrarie no si

AMBITO TERRITORIALE				
		Prevalente	Rilevante	Marginale
Destinazione di ambito	Boscata	<input checked="" type="checkbox"/>	<input type="checkbox"/>	<input type="checkbox"/>
	Agricola	<input checked="" type="checkbox"/>	<input type="checkbox"/>	<input type="checkbox"/>
	Agricola/periurbana	<input type="checkbox"/>	<input type="checkbox"/>	<input type="checkbox"/>
	Urbano	<input type="checkbox"/>	<input type="checkbox"/>	<input type="checkbox"/>
	Industriale/commerciale	<input type="checkbox"/>	<input type="checkbox"/>	<input type="checkbox"/>

SISTEMI AGRO-AMBIENTALI

		Prevalente	Rilevante	Marginale	
Bosco	Bosco ceduo misto cerro e roverella				
	Bosco ceduo misto altre latifoglie	●			
	Bosco ceduo coniferato			●	
	Bosco alto fusto latifoglie				
	Bosco alto fusto conifere				
	Bosco alto fusto misto				
Rete ecologica	Vegetazione arbustiva/boschiva in evoluzione	●			
	Vegetazione riparia				
	Corridoi ecologici / Siepi e filari arborei	●			
	Arboricoltura				
	Altro				
Sistema delle coltivazioni	Incolto, abbandono				
	Sistemi particellari complessi				
	Seminativo	●			
	Colture legnose	Olivo	●		
		Vite			●
		frutteto			
	Colture miste con prevalenza di oliveti				
	Colture miste con prevalenza di vigneti				
Colture miste con prevalenza di frutteti					

VALUTAZIONE ECOLOGICA

Ottima – parti naturali e seminaturali strettamente interconnesse e strutturate tra di loro: una ricca copertura boschiva alternata a spazi aperti, presenza un buon livello di naturalità

VALUTAZIONE PRODUZIONI AGRICOLE TRADIZIONALI

Buona - presenza delle colture agrarie tradizionali (oliveti)

EMERGENZE

		Prevalente	Rilevante	Marginale
Tessitura agraria	Maglia fitta olivo e promiscuo	●		
	Maglia fitta tipica frammentazione periurbana			
	Maglia fitta frazionamento			
	Media seminativi e colture legnose	●		
	Larga seminativi e colture legnose			
Elementi del paesaggio agrario	Terrazzamenti		●	
	Muretti a secco			
	Cigionati		●	
	Rete scolante / solcature	●		
	Acquidoccio in pietra			
	Vasche e fontanili			
	Viabilità interpoderali	●		
	Alberi isolati	●		
	Siepi, alberature, filari	●		
	Altro			
Presenza di impianti di irrigazione e o invasi	Sì, su tutta la superficie			
	Sì, su parte della superficie			

VALUTAZIONE EMERGENZE DEL TERRITORIO APERTO

Buona – sporadica presenza di elementi del paesaggio agrario tradizionale in buono stato di conservazione: terrazzamenti ciglionati, alberi di latifoglie miste isolati, viali di latifoglie.

ZOOTECNIA

Presenza di allevamenti	no	●	si		Tipo di allevamento	Intensivo	
Specie allevate						Estensivo	

SISTEMA INSEDIATIVO E INFRASTRUTTURE

		Prevalente	Rilevante	Marginale
Sistema insediativo	Aggregati e nuclei storici	●		
	Poderi sparsi	●		
	Insedamenti urbani minori			
	Insedamenti urbani maggiori			
	Insedamenti industriali/artigianali			
Sistema viario	Strade bianche	●		
	Strade asfaltate			

SISTEMA PAESAGGIO

Visibilità	Ottima (da 360° a 180°)		Qualità del paesaggio	Alta	●
	Media (da 180° a 90°)	●		Media	
	Bassa (da 90° a 0°)			Bassa	
	Molto bassa			Molto bassa	

Degrado ambientale	no	●	si	
	Descrizione			

Elementi critici	no	●	si	
	Descrizione			

VALUTAZIONE PAESAGGISTICA

Buona – Paesaggio agrario ben mantenuto, progressiva perdita delle caratteristiche fondative del sistema agrario mezzadrile – presenza di elementi, che nel complesso, connotano e identificano il paesaggio in ottimo stato.
 - Visuali panoramiche estese e con ottici fruibili di pregio
 - Assenza di elementi di degrado visivo/percettivo

FOTO 1**FOTO 2****NOTE**

--

SCHEDA n.
38

Punto di rilevazione n.
13

DATA
25/10/2012

Rilevatore
B.M.

Dati rilevati / Localizzazione			
Foto n.	7	Toponimo/Località	Terenzano

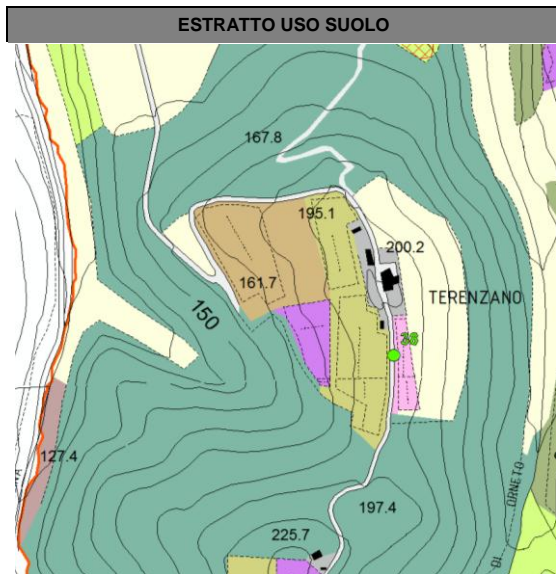

Aree vincolate ai sensi del d.lgs. 42/2004 art.136 - Aree gravemente compromesse o degradate	
D.M. 228/1970	
D.M. 108/1965	
Aree gravemente compromesse o degradate	

Altri vincoli			
d.lgs. 42/2004 art. 142 lettera:		RD 3267/23	
c) fiumi torrenti corsi d'acqua e sponde		Parchi provinciali	
f) parchi riserve - aree protette			
g) foreste e boschi		PTCP - Pertinenze dei BSA	

Presenza di vincoli no si

Morfologia						
Giacitura	Fondovalle (stretto/ampio)		Esposizione	Nord		
	Pianeggiante			Nord- est	Sud	
	Collinare	Versante			Est	Sud-ovest
		Crinale		<input checked="" type="checkbox"/>	Sud-est	Ovest
			Altitudine media	190		

Idrografia		
Reticolo idrografico	Reticolo idrografico principale	
	Reticolo idrografico minore	
	Invaso naturale	
	Invaso artificiale	

Sistemazioni idraulico agrarie no si

AMBITO TERRITORIALE				
		Prevalente	Rilevante	Marginale
Destinazione di ambito	Boscata	<input checked="" type="checkbox"/>		
	Agricola		<input checked="" type="checkbox"/>	
	Agricola/periurbana			
	Urbano			
	Industriale/commerciale			

SISTEMI AGRO-AMBIENTALI

		Prevalente	Rilevante	Marginale	
Bosco	Bosco ceduo misto cerro e roverella				
	Bosco ceduo misto altre latifoglie	●			
	Bosco ceduo coniferato				
	Bosco alto fusto latifoglie				
	Bosco alto fusto conifere				
	Bosco alto fusto misto				
Rete ecologica	Vegetazione arbustiva/boschiva in evoluzione			●	
	Vegetazione riparia			●	
	Corridoi ecologici / Siepi e filari arborei				
	Arboricoltura				
	Altro				
Sistema delle coltivazioni	Incolto, abbandono				
	Sistemi particellari complessi				
	Seminativo			●	
	Colture legnose	Olivo	●		
		Vite			●
		frutteto			
	Colture miste con prevalenza di oliveti	●			
	Colture miste con prevalenza di vigneti				
Colture miste con prevalenza di frutteti					

VALUTAZIONE ECOLOGICA

Ottima – parti naturali e seminaturali strettamente interconnesse e strutturate tra di loro: una ricca copertura boschiva alternata a spazi aperti, presenza un buon livello di naturalità

VALUTAZIONE PRODUZIONI AGRICOLE TRADIZIONALI

Buona - presenza delle colture agrarie tradizionali (oliveti)

EMERGENZE

		Prevalente	Rilevante	Marginale
Tessitura agraria	Maglia fitta olivo e promiscuo	●		
	Maglia fitta tipica frammentazione periurbana			
	Maglia fitta frazionamento			
	Media seminativi e colture legnose			●
	Larga seminativi e colture legnose			
Elementi del paesaggio agrario	Terrazzamenti			●
	Muretti a secco			
	Ciglioni			
	Rete scolante / solcature			●
	Acquidoccio in pietra			
	Vasche e fontanili			
	Viabilità interpoderali	●		
	Alberi isolati	●		
	Siepi, alberature, filari			
	Altro			
Presenza di impianti di irrigazione e o invasi	Sì, su tutta la superficie			
	Sì, su parte della superficie			

VALUTAZIONE EMERGENZE DEL TERRITORIO APERTO

Sufficiente – sporadica presenza di elementi del paesaggio agrario tradizionale

ZOOTECNIA

Presenza di allevamenti	no	●	si		Tipo di allevamento	Intensivo	
Specie allevate						Estensivo	

SISTEMA INSEDIATIVO E INFRASTRUTTURE

		Prevalente	Rilevante	Marginale
Sistema insediativo	Aggregati e nuclei storici			
	Poderi sparsi	●		
	Insedimenti urbani minori			
	Insedimenti urbani maggiori			
	Insedimenti industriali/artigianali			
Sistema viario	Strade bianche	●		
	Strade asfaltate			

SISTEMA PAESAGGIO

Visibilità	Ottima (da 360° a 180°)	●	Qualità del paesaggio	Alta	●
	Media (da 180° a 90°)			Media	
	Bassa (da 90° a 0°)			Bassa	
	Molto bassa			Molto bassa	

Degrado ambientale	no	●	si	
	Descrizione			

Elementi critici	no	●	si	
	Descrizione			

VALUTAZIONE PAESAGGISTICA

Buona – Paesaggio agrario ben mantenuto, progressiva perdita delle caratteristiche fondative del sistema agrario mezzadrile – presenza di elementi, che nel complesso, connotano e identificano il paesaggio in ottimo stato.
 - Visuali panoramiche estese e con ottici fruibili di pregio
 - Assenza di elementi di degrado visivo/percettivo

FOTO 1**FOTO 2****NOTE**

--

SCHEDA n.
37

Punto di rilevazione n.
15

DATA
25/10/2012

Rilevatore
B.M.

Dati rilevati / Localizzazione			
Foto n.	5	Toponimo/Località	Piano di casa nuova

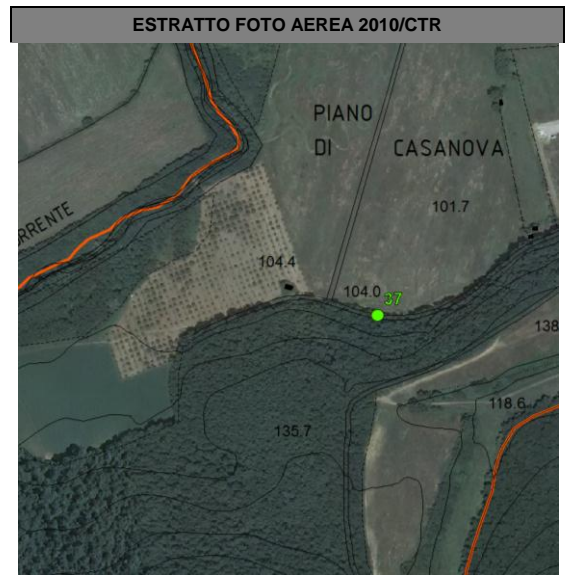
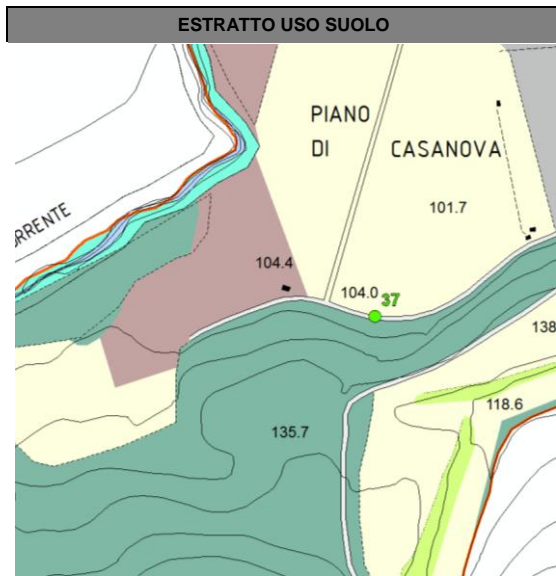

Aree vincolate ai sensi del d.lgs. 42/2004 art.136 - Aree gravemente compromesse o degradate	
D.M. 228/1970	<input type="checkbox"/>
D.M. 108/1965	<input type="checkbox"/>
Aree gravemente compromesse o degradate	<input type="checkbox"/>

Altri vincoli			
d.lgs. 42/2004 art. 142 lettera:		RD 3267/23	<input type="checkbox"/>
c) fiumi torrenti corsi d'acqua e sponde	<input type="checkbox"/>	Parchi provinciali	<input type="checkbox"/>
f) parchi riserve - aree protette	<input type="checkbox"/>		
g) foreste e boschi	<input checked="" type="checkbox"/>	PTCP - Pertinenze dei BSA	<input type="checkbox"/>

Presenza di vincoli no si

Morfologia							
Giacitura	Fondovalle (stretto/ampio)	<input checked="" type="checkbox"/>	Esposizione	Nord	<input type="checkbox"/>		
	Pianeggiante	<input type="checkbox"/>		Nord- est	Sud-ovest	<input type="checkbox"/>	
	Collinare	Versante		<input type="checkbox"/>	Est	Ovest	<input type="checkbox"/>
		Crinale		<input type="checkbox"/>	Sud-est	Nord-ovest	<input type="checkbox"/>
Altitudine media				110			

Idrografia		
Reticolo idrografico	Reticolo idrografico principale	<input type="checkbox"/>
	Reticolo idrografico minore	<input checked="" type="checkbox"/>
	Invaso naturale	<input type="checkbox"/>
	Invaso artificiale	<input type="checkbox"/>

Sistemazioni idraulico agrarie no si

AMBITO TERRITORIALE				
		Prevalente	Rilevante	Marginale
Destinazione di ambito	Boscata	<input checked="" type="checkbox"/>	<input type="checkbox"/>	<input type="checkbox"/>
	Agricola	<input checked="" type="checkbox"/>	<input type="checkbox"/>	<input type="checkbox"/>
	Agricola/periurbana	<input type="checkbox"/>	<input type="checkbox"/>	<input type="checkbox"/>
	Urbano	<input type="checkbox"/>	<input type="checkbox"/>	<input type="checkbox"/>
	Industriale/commerciale	<input type="checkbox"/>	<input checked="" type="checkbox"/>	<input type="checkbox"/>

SISTEMI AGRO-AMBIENTALI

		Prevalente	Rilevante	Marginale	
Bosco	Bosco ceduo misto cerro e roverella				
	Bosco ceduo misto altre latifoglie	●			
	Bosco ceduo coniferato				
	Bosco alto fusto latifoglie				
	Bosco alto fusto conifere				
	Bosco alto fusto misto				
Rete ecologica	Vegetazione arbustiva/boschiva in evoluzione				
	Vegetazione riparia	●			
	Corridoi ecologici / Siepi e filari arborei				
	Arboricoltura	●			
	Altro				
Sistema delle coltivazioni	Incolto, abbandono				
	Sistemi particellari complessi				
	Seminativo	●			
	Colture legnose	Olivo			
		Vite			
		frutteto			
	Colture miste con prevalenza di oliveti				
	Colture miste con prevalenza di vigneti				
Colture miste con prevalenza di frutteti					

VALUTAZIONE ECOLOGICA

Scarsa – disomogeneità e frammentazione

VALUTAZIONE PRODUZIONI AGRICOLE TRADIZIONALI

Scadente - Assenza di colture agrarie tradizionali

EMERGENZE

		Prevalente	Rilevante	Marginale
Tessitura agraria	Maglia fitta olivo e promiscuo			
	Maglia fitta tipica frammentazione periurbana			
	Maglia fitta frazionamento			
	Media seminativi e colture legnose	●		
	Larga seminativi e colture legnose			
Elementi del paesaggio agrario	Terrazzamenti			
	Muretti a secco			
	Cigliani			
	Rete scolante / solcature			
	Acquidoccio in pietra			
	Vasche e fontanili			
	Viabilità interpoderali		●	
	Alberi isolati			
	Siepi, alberature, filari			
	Altro			
Presenza di impianti di irrigazione e o invasi	Sì, su tutta la superficie			
	Sì, su parte della superficie			

VALUTAZIONE EMERGENZE DEL TERRITORIO APERTO

assenza di elementi del paesaggio agrario tradizionale

ZOOTECNIA

Presenza di allevamenti	no	●	si		Tipo di allevamento	Intensivo	
Specie allevate						Estensivo	

SISTEMA INSEDIATIVO E INFRASTRUTTURE

		Prevalente	Rilevante	Marginale
Sistema insediativo	Aggregati e nuclei storici			
	Poderi sparsi			
	Insedimenti urbani minori			
	Insedimenti urbani maggiori			
	Insedimenti industriali/artigianali	●		
Sistema viario	Strade bianche	●		
	Strade asfaltate			

SISTEMA PAESAGGIO

Visibilità	Ottima (da 360° a 180°)		Qualità del paesaggio	Alta	
	Media (da 180° a 90°)	●		Media	
	Bassa (da 90° a 0°)			Bassa	
	Molto bassa			Molto bassa	●

Degrado ambientale	no	<input type="checkbox"/>	si	<input checked="" type="checkbox"/>
	Descrizione	dicarica		

Elementi critici	no	<input type="checkbox"/>	si	<input type="checkbox"/>
	Descrizione	strada ad alta percorrenza, zona industriale.		

VALUTAZIONE PAESAGGISTICA

Scadente - Segni paesaggistici visibili incoerenti con il contesto
 Significativa presenza di elementi di degrado o incongrui visivi/percettivi

FOTO 1**FOTO 2****NOTE**

--

SCHEDA n.
36

Punto di rilevazione n.
15

DATA
25/10/2012

Rilevatore
B.M.

Dati rilevati / Localizzazione			
Foto n.	6	Toponimo/Località	Foci - Padule

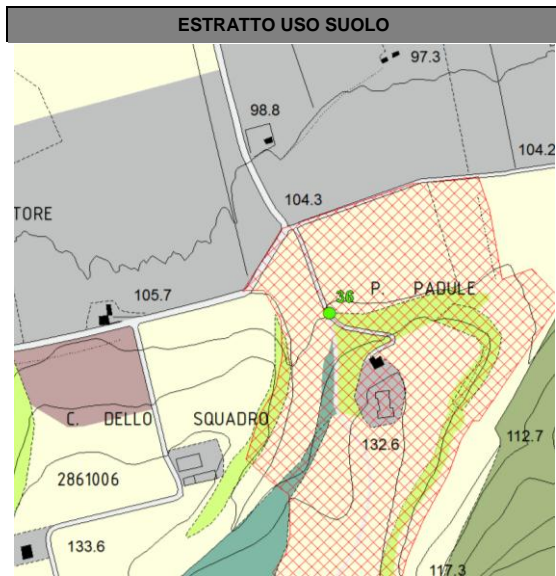

Aree vincolate ai sensi del d.lgs. 42/2004 art.136 - Aree gravemente compromesse o degradate	
D.M. 228/1970	<input type="checkbox"/>
D.M. 108/1965	<input type="checkbox"/>
Aree gravemente compromesse o degradate	<input type="checkbox"/>

Altri vincoli			
d.lgs. 42/2004 art. 142 lettera:		RD 3267/23	<input type="checkbox"/>
c) fiumi torrenti corsi d'acqua e sponde	<input type="checkbox"/>	Parchi provinciali	<input type="checkbox"/>
f) parchi riserve - aree protette	<input type="checkbox"/>		
g) foreste e boschi	<input type="checkbox"/>	PTCP - Pertinenze dei BSA	<input checked="" type="checkbox"/>

Presenza di vincoli no si

Morfologia								
Giacitura	Fondovalle (stretto/ampio)		<input type="checkbox"/>	Esposizione	Nord	<input checked="" type="checkbox"/>	Sud	<input type="checkbox"/>
	Pianeggiante		<input type="checkbox"/>		Nord- est	<input type="checkbox"/>	Sud-ovest	<input type="checkbox"/>
	Collinare	Versante	<input checked="" type="checkbox"/>		Est	<input type="checkbox"/>	Ovest	<input type="checkbox"/>
Crinale		<input type="checkbox"/>	Sud-est	<input type="checkbox"/>	Nord-ovest	<input type="checkbox"/>		
Altitudine media				110				

Idrografia		
Reticolo idrografico	Reticolo idrografico principale	<input type="checkbox"/>
	Reticolo idrografico minore	<input type="checkbox"/>
	Invaso naturale	<input type="checkbox"/>
	Invaso artificiale	<input type="checkbox"/>

Sistemazioni idraulico agrarie no si

AMBITO TERRITORIALE				
		Prevalente	Rilevante	Marginale
Destinazione di ambito	Boscata	<input type="checkbox"/>	<input type="checkbox"/>	<input checked="" type="checkbox"/>
	Agricola	<input type="checkbox"/>	<input checked="" type="checkbox"/>	<input type="checkbox"/>
	Agricola/periurbana	<input type="checkbox"/>	<input type="checkbox"/>	<input type="checkbox"/>
	Urbano	<input type="checkbox"/>	<input type="checkbox"/>	<input type="checkbox"/>
	Industriale/commerciale	<input checked="" type="checkbox"/>	<input type="checkbox"/>	<input type="checkbox"/>

SISTEMI AGRO-AMBIENTALI

		Prevalente	Rilevante	Marginale	
Bosco	Bosco ceduo misto cerro e roverella				
	Bosco ceduo misto altre latifoglie	●			
	Bosco ceduo coniferato				
	Bosco alto fusto latifoglie				
	Bosco alto fusto conifere				
	Bosco alto fusto misto				
Rete ecologica	Vegetazione arbustiva/boschiva in evoluzione				
	Vegetazione riparia	●			
	Corridoi ecologici / Siepi e filari arborei	●			
	Arboricoltura				
	Altro				
Sistema delle coltivazioni	Incolto, abbandono				
	Sistemi particellari complessi				
	Seminativo	●			
	Colture legnose	Olivo			
		Vite			
		frutteto			
	Colture miste con prevalenza di oliveti				
	Colture miste con prevalenza di vigneti				
Colture miste con prevalenza di frutteti					

VALUTAZIONE ECOLOGICA

Scarsa – disomogeneità e frammentazione

VALUTAZIONE PRODUZIONI AGRICOLE TRADIZIONALI

Scadente - Assenza di colture agrarie tradizionali

EMERGENZE

		Prevalente	Rilevante	Marginale
Tessitura agraria	Maglia fitta olivo e promiscuo			
	Maglia fitta tipica frammentazione periurbana			
	Maglia fitta frazionamento			
	Media seminativi e colture legnose	●		
	Larga seminativi e colture legnose			
Elementi del paesaggio agrario	Terrazzamenti			
	Muretti a secco			
	Cigliani			
	Rete scolante / solcature			
	Acquidoccio in pietra			
	Vasche e fontanili			
	Viabilità interpoderali			
	Alberi isolati			●
	Siepi, alberature, filari		●	
	Altro			
Presenza di impianti di irrigazione e o invasi	Sì, su tutta la superficie			
	Sì, su parte della superficie			

VALUTAZIONE EMERGENZE DEL TERRITORIO APERTO

assenza di elementi del paesaggio agrario tradizionale

ZOOTECNIA

Presenza di allevamenti	no	●	si		Tipo di allevamento	Intensivo	
Specie allevate						Estensivo	

SISTEMA INSEDIATIVO E INFRASTRUTTURE

		Prevalente	Rilevante	Marginale
Sistema insediativo	Aggregati e nuclei storici			
	Poderi sparsi		●	
	Insedimenti urbani minori			
	Insedimenti urbani maggiori			
	Insedimenti industriali/artigianali	●		
Sistema viario	Strade bianche	●		
	Strade asfaltate			

SISTEMA PAESAGGIO

Visibilità	Ottima (da 360° a 180°)	●	Qualità del paesaggio	Alta	
	Media (da 180° a 90°)			Media	
	Scarsa (da 90° a 0°)			Scarsa	●
	Molto bassa			Molto bassa	

Degrado ambientale	no	●	si	
	Descrizione			

Elementi critici	no		si	●
	Descrizione vicinanza area industriale			

VALUTAZIONE PAESAGGISTICA

Scarsa - Semplificarsi delle sistemazioni colturali e vegetazionali, presenza di colture specializzate e intensificazione della monocoltura, paesaggio in se monotono
 - Significativa presenza di elementi di degrado o incongrui visivi/percettivi

FOTO 1**FOTO 2****NOTE**

--

SCHEDA n.
35

Punto di rilevazione n.
11

DATA
25/10/2012

Rilevatore
B.M.

Dati rilevati / Localizzazione			
Foto n.	7	Toponimo/Località	Montemorli

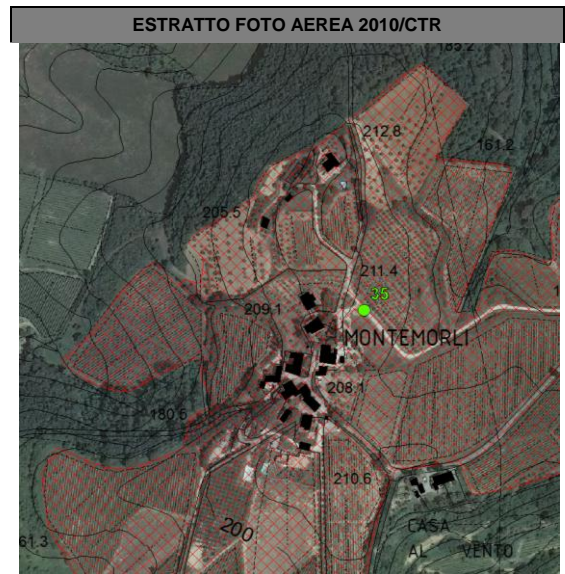
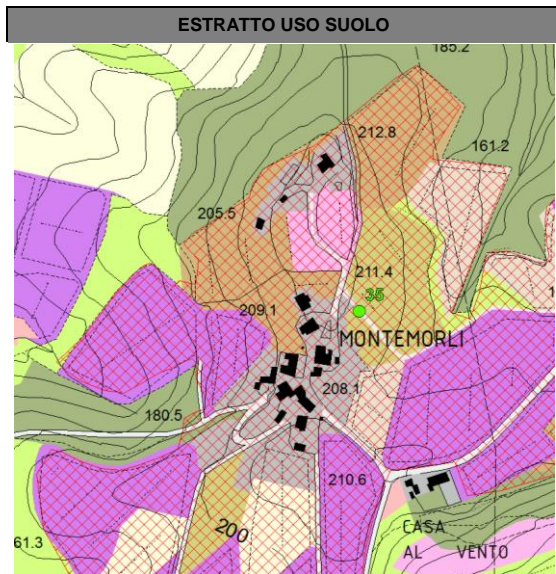

Aree vincolate ai sensi del d.lgs. 42/2004 art.136 - Aree gravemente compromesse o degradate	
D.M. 228/1970	<input type="checkbox"/>
D.M. 108/1965	<input checked="" type="checkbox"/>
Aree gravemente compromesse o degradate	<input type="checkbox"/>

Altri vincoli			
d.lgs. 42/2004 art. 142 lettera:		RD 3267/23	<input type="checkbox"/>
c) fiumi torrenti corsi d'acqua e sponde	<input type="checkbox"/>	Parchi provinciali	<input type="checkbox"/>
f) parchi riserve - aree protette	<input type="checkbox"/>		
g) foreste e boschi	<input type="checkbox"/>	PTCP - Pertinenze dei BSA	<input checked="" type="checkbox"/>

Presenza di vincoli no si

Morfologia								
Giacitura	Fondovalle (stretto/ampio)		<input type="checkbox"/>	Esposizione	Nord	<input type="checkbox"/>	Sud	<input type="checkbox"/>
	Pianeggiante		<input type="checkbox"/>		Nord- est	<input type="checkbox"/>	Sud-ovest	<input type="checkbox"/>
	Collinare	Versante	<input type="checkbox"/>		Est	<input type="checkbox"/>	Ovest	<input type="checkbox"/>
		Crinale	<input checked="" type="checkbox"/>		Sud-est	<input type="checkbox"/>	Nord-ovest	<input type="checkbox"/>
Altitudine media					210			

Idrografia		
Reticolo idrografico	Reticolo idrografico principale	<input type="checkbox"/>
	Reticolo idrografico minore	<input type="checkbox"/>
	Invaso naturale	<input type="checkbox"/>
	Invaso artificiale	<input type="checkbox"/>

Sistemazioni idraulico agrarie no si

AMBITO TERRITORIALE				
		Prevalente	Rilevante	Marginale
Destinazione di ambito	Boscata			<input checked="" type="checkbox"/>
	Agricola	<input checked="" type="checkbox"/>		
	Agricola/periurbana			
	Urbano			
	Industriale/commerciale			

SISTEMI AGRO-AMBIENTALI

		Prevalente	Rilevante	Marginale	
Bosco	Bosco ceduo misto cerro e roverella				
	Bosco ceduo misto altre latifoglie				
	Bosco ceduo coniferato	●			
	Bosco alto fusto latifoglie				
	Bosco alto fusto conifere				
	Bosco alto fusto misto				
Rete ecologica	Vegetazione arbustiva/boschiva in evoluzione				
	Vegetazione riparia				
	Corridoi ecologici / Siepi e filari arborei				
	Arboricoltura				
	Altro				
Sistema delle coltivazioni	Incolto, abbandono				
	Sistemi particellari complessi				
	Seminativo			●	
	Colture legnose	Olivo	●		
		Vite	●		
		frutteto			
	Colture miste con prevalenza di oliveti				
	Colture miste con prevalenza di vigneti				
Colture miste con prevalenza di frutteti					

VALUTAZIONE ECOLOGICA

Buona

VALUTAZIONE PRODUZIONI AGRICOLE TRADIZIONALI

colture agrarie tradizionali in fase di ristrutturazione e specializzazione

EMERGENZE

		Prevalente	Rilevante	Marginale
Tessitura agraria	Maglia fitta olivo e promiscuo	●		
	Maglia fitta tipica frammentazione periurbana			
	Maglia fitta frazionamento			
	Media seminativi e colture legnose	●		
	Larga seminativi e colture legnose			
Elementi del paesaggio agrario	Terrazzamenti			
	Muretti a secco			
	Ciglioni			
	Rete scolante / solcature	●		
	Acquidoccio in pietra			
	Vasche e fontanili			
	Viabilità interpoderali	●		
	Alberi isolati			
	Siepi, alberature, filari	●		
	Altro			
Presenza di impianti di irrigazione e o invasi	Sì, su tutta la superficie			
	Sì, su parte della superficie			

VALUTAZIONE EMERGENZE DEL TERRITORIO APERTO

Sufficiente – sporadica presenza di elementi del paesaggio agrario tradizionale

ZOOTECNIA

Presenza di allevamenti	no	●	si		Tipo di allevamento	Intensivo	
Specie allevate						Estensivo	

SISTEMA INSEDIATIVO E INFRASTRUTTURE

		Prevalente	Rilevante	Marginale
Sistema insediativo	Aggregati e nuclei storici	●		
	Poderi sparsi		●	
	Insedimenti urbani minori			
	Insedimenti urbani maggiori			
	Insedimenti industriali/artigianali			
Sistema viario	Strade bianche	●		
	Strade asfaltate		●	

SISTEMA PAESAGGIO

Visibilità	Ottima (da 360° a 180°)		Qualità del paesaggio	Alta	
	Media (da 180° a 90°)			Media	●
	Bassa (da 90° a 0°)	●		Bassa	
	Molto bassa			Molto bassa	

Degrado ambientale	no	●	si	
	Descrizione			

Elementi critici	no		si	●
	Descrizione elettrodotto			

VALUTAZIONE PAESAGGISTICA

Buona – Paesaggio agrario ben mantenuto, progressiva perdita delle caratteristiche fondative del sistema agrario mezzadrile – presenza di elementi, che nel complesso, connotano e identificano il paesaggio in ottimo stato.
- Presenza di alcuni elementi disturbo visivo/percettivo

FOTO 1**FOTO 2****NOTE**

--

SCHEDA n.
34

Punto di rilevazione n.
9

DATA
25/10/2012

Rilevatore
B.M.

Dati rilevati / Localizzazione			
Foto n.	8	Toponimo/Località	Castello di Badia

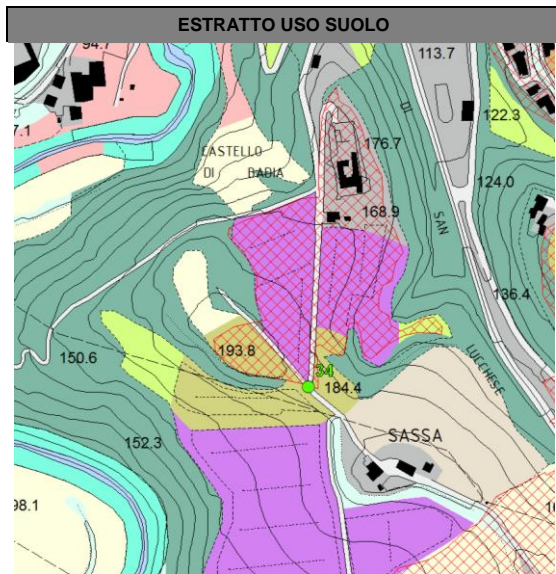

Aree vincolate ai sensi del d.lgs. 42/2004 art.136 - Aree gravemente compromesse o degradate	
D.M. 228/1970	<input type="checkbox"/>
D.M. 108/1965	<input checked="" type="checkbox"/>
Aree gravemente compromesse o degradate	<input type="checkbox"/>

Altri vincoli	
d.lgs. 42/2004 art. 142 lettera:	RD 3267/23 <input type="checkbox"/>
c) fiumi torrenti corsi d'acqua e sponde	Parchi provinciali <input type="checkbox"/>
f) parchi riserve - aree protette	
g) foreste e boschi	PTCP - Pertinenze dei BSA <input checked="" type="checkbox"/>

Presenza di vincoli no si

L'areale in esame ricade soltanto parzialmente nell'area di pertinenza BSA del PTCP

Morfologia								
Giacitura	Fondovalle (stretto/ampio)		<input type="checkbox"/>	Esposizione	Nord	<input type="checkbox"/>	Sud	<input type="checkbox"/>
	Pianeggiante		<input type="checkbox"/>		Nord- est	<input type="checkbox"/>	Sud-ovest	<input type="checkbox"/>
	Collinare	Versante	<input type="checkbox"/>		Est	<input type="checkbox"/>	Ovest	<input type="checkbox"/>
		Crinale	<input checked="" type="checkbox"/>		Sud-est	<input type="checkbox"/>	Nord-ovest	<input type="checkbox"/>
Altitudine media					190			

Idrografia		
Reticolo idrografico	Reticolo idrografico principale	<input type="checkbox"/>
	Reticolo idrografico minore	<input type="checkbox"/>
	Invaso naturale	<input type="checkbox"/>
	Invaso artificiale	<input type="checkbox"/>

Sistemazioni idraulico agrarie no si

AMBITO TERRITORIALE				
		Prevalente	Rilevante	Marginale
Destinazione di ambito	Boscata		<input checked="" type="checkbox"/>	
	Agricola	<input checked="" type="checkbox"/>		
	Agricola/periurbana			
	Urbano			
	Industriale/commerciale			

SISTEMI AGRO-AMBIENTALI

		Prevalente	Rilevante	Marginale	
Bosco	Bosco ceduo misto cerro e roverella				
	Bosco ceduo misto altre latifoglie	●			
	Bosco ceduo coniferato				
	Bosco alto fusto latifoglie				
	Bosco alto fusto conifere				
	Bosco alto fusto misto				
Rete ecologica	Vegetazione arbustiva/boschiva in evoluzione	●			
	Vegetazione riparia				
	Corridoi ecologici / Siepi e filari arborei	●			
	Arboricoltura				
	Altro				
Sistema delle coltivazioni	Incolto, abbandono				
	Sistemi particellari complessi				
	Seminativo	●			
	Colture legnose	Olivo		●	
		Vite	●		
		frutteto			
	Colture miste con prevalenza di oliveti				
	Colture miste con prevalenza di vigneti				
Colture miste con prevalenza di frutteti					

VALUTAZIONE ECOLOGICA

Buona – Ambiente agricolo con assenza di significativi elementi di frammentazione, significativa presenza di corridoi ecologici, elementi di connessione lineari

VALUTAZIONE PRODUZIONI AGRICOLE TRADIZIONALI

Buona - presenza delle colture agrarie tradizionali (oliveti)

EMERGENZE

		Prevalente	Rilevante	Marginale
Tessitura agraria	Maglia fitta olivo e promiscuo	●		
	Maglia fitta tipica frammentazione periurbana			
	Maglia fitta frazionamento			
	Media seminativi e colture legnose	●		
	Larga seminativi e colture legnose			
Elementi del paesaggio agrario	Terrazzamenti			
	Muretti a secco			
	Cigloni			
	Rete scolante / solcature	●		
	Acquidoccio in pietra			
	Vasche e fontanili			
	Viabilità interpoderali	●		
	Alberi isolati			
	Siepi, alberature, filari	●		
	Altro			
Presenza di impianti di irrigazione e o invasi	Sì, su tutta la superficie			
	Sì, su parte della superficie			

VALUTAZIONE EMERGENZE DEL TERRITORIO APERTO

Buona – sporadica presenza di elementi del paesaggio agrario tradizionale in buono stato di conservazione: viali di latifoglie miste e cipressi, bosco di alto fusto coniferato di pregio.

ZOOTECNIA

Presenza di allevamenti	no	●	si		Tipo di allevamento	Intensivo	
Specie allevate						Estensivo	

SISTEMA INSEDIATIVO E INFRASTRUTTURE

		Prevalente	Rilevante	Marginale
Sistema insediativo	Aggregati e nuclei storici	●		
	Poderi sparsi		●	
	Insedimenti urbani minori			
	Insedimenti urbani maggiori			
	Insedimenti industriali/artigianali			
Sistema viario	Strade bianche	●		
	Strade asfaltate			

SISTEMA PAESAGGIO

Visibilità	Ottima (da 360° a 180°)	●		Qualità del paesaggio	Alta	
	Media (da 180° a 90°)				Media	●
	Bassa (da 90° a 0°)				Bassa	
	Molto bassa				Molto bassa	

Degrado ambientale	no	●	si	
	Descrizione			

Elementi critici	no	●	si	
	Descrizione			

VALUTAZIONE PAESAGGISTICA

Buona – Paesaggio agrario ben mantenuto, progressiva perdita delle caratteristiche fondative del sistema agrario mezzadrile – presenza di elementi (anche bsa), che nel complesso, connotano e identificano il paesaggio in ottimo stato.
 - Visuali panoramiche di pregio non estese
 - Assenza di elementi di degrado visivo/percettivo

FOTO 1**FOTO 2****NOTE**

--

SCHEDA n.
33

Punto di rilevazione n.
10

DATA
25/10/2012

Rilevatore
B.M.

Dati rilevati / Localizzazione			
Foto n.	6	Toponimo/Località	San Lucchese

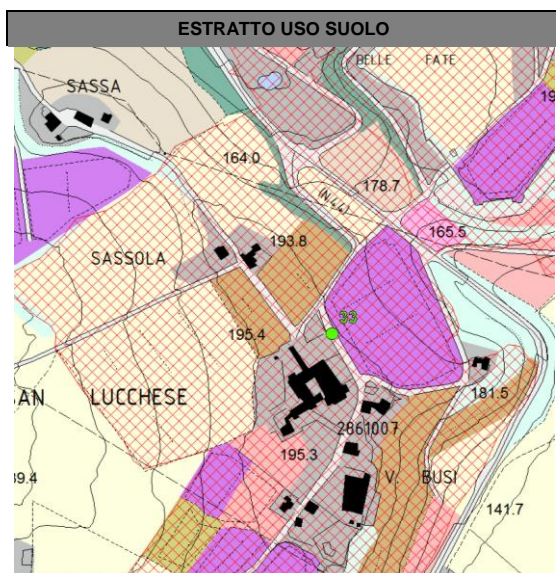

Aree vincolate ai sensi del d.lgs. 42/2004 art.136 - Aree gravemente compromesse o degradate	
D.M. 228/1970	<input type="checkbox"/>
D.M. 108/1965	<input checked="" type="checkbox"/>
Aree gravemente compromesse o degradate	<input type="checkbox"/>

Altri vincoli			
d.lgs. 42/2004 art. 142 lettera:		RD 3267/23	<input type="checkbox"/>
c) fiumi torrenti corsi d'acqua e sponde	<input type="checkbox"/>	Parchi provinciali	<input type="checkbox"/>
f) parchi riserve - aree protette	<input type="checkbox"/>		
g) foreste e boschi	<input type="checkbox"/>	PTCP - Pertinenze dei BSA	<input checked="" type="checkbox"/>

Presenza di vincoli no si

Morfologia								
Giacitura	Fondovalle (stretto/ampio)		<input type="checkbox"/>	Esposizione	Nord	<input type="checkbox"/>	Sud	<input type="checkbox"/>
	Pianeggiante		<input type="checkbox"/>		Nord- est	<input checked="" type="checkbox"/>	Sud-ovest	<input type="checkbox"/>
	Collinare	Versante	<input type="checkbox"/>		Est	<input type="checkbox"/>	Ovest	<input type="checkbox"/>
		Crinale	<input checked="" type="checkbox"/>		Sud-est	<input type="checkbox"/>	Nord-ovest	<input type="checkbox"/>
Altitudine media					190			

Idrografia		
Reticolo idrografico	Reticolo idrografico principale	<input type="checkbox"/>
	Reticolo idrografico minore	<input type="checkbox"/>
	Invaso naturale	<input type="checkbox"/>
	Invaso artificiale	<input type="checkbox"/>

Sistemazioni idraulico agrarie no si

AMBITO TERRITORIALE				
		Prevalente	Rilevante	Marginale
Destinazione di ambito	Boscata	<input type="checkbox"/>	<input type="checkbox"/>	<input type="checkbox"/>
	Agricola	<input checked="" type="checkbox"/>	<input type="checkbox"/>	<input type="checkbox"/>
	Agricola/periurbana	<input type="checkbox"/>	<input type="checkbox"/>	<input type="checkbox"/>
	Urbano	<input type="checkbox"/>	<input type="checkbox"/>	<input checked="" type="checkbox"/>
	Industriale/commerciale	<input type="checkbox"/>	<input type="checkbox"/>	<input type="checkbox"/>

SISTEMI AGRO-AMBIENTALI

		Prevalente	Rilevante	Marginale	
Bosco	Bosco ceduo misto cerro e roverella				
	Bosco ceduo misto altre latifoglie				
	Bosco ceduo coniferato				
	Bosco alto fusto latifoglie				
	Bosco alto fusto conifere				
	Bosco alto fusto misto				
Rete ecologica	Vegetazione arbustiva/boschiva in evoluzione				
	Vegetazione riparia				
	Corridoi ecologici / Siepi e filari arborei			●	
	Arboricoltura				
	Altro				
Sistema delle coltivazioni	Incolto, abbandono				
	Sistemi particellari complessi			●	
	Seminativo		●		
	Colture legnose	Olivo	●		
		Vite	●		
		frutteto			
	Colture miste con prevalenza di oliveti				
	Colture miste con prevalenza di vigneti				
Colture miste con prevalenza di frutteti					

VALUTAZIONE ECOLOGICA

Buona

VALUTAZIONE PRODUZIONI AGRICOLE TRADIZIONALI

colture agrarie tradizionali in fase di ristrutturazione e specializzazione

EMERGENZE

		Prevalente	Rilevante	Marginale
Tessitura agraria	Maglia fitta olivo e promiscuo	●		
	Maglia fitta tipica frammentazione periurbana			
	Maglia fitta frazionamento			
	Media seminativi e colture legnose	●		
	Larga seminativi e colture legnose			
Elementi del paesaggio agrario	Terrazzamenti			
	Muretti a secco			
	Cigliani			
	Rete scolante / solcature			
	Acquidoccio in pietra			
	Vasche e fontanili			
	Viabilità interdoperali	●		
	Alberi isolati	●		
	Siepi, alberature, filari	●		
	Altro			
Presenza di impianti di irrigazione e o invasi	Sì, su tutta la superficie			
	Sì, su parte della superficie			

VALUTAZIONE EMERGENZE DEL TERRITORIO APERTO

Buona – sporadica presenza di elementi del paesaggio agrario tradizionale in buono stato di conservazione: viale di cipresi, querce e cipressi isolati

ZOOTECNIA

Presenza di allevamenti	no	●	si		Tipo di allevamento	Intensivo	
Specie allevate						Estensivo	

SISTEMA INSEDIATIVO E INFRASTRUTTURE

		Prevalente	Rilevante	Marginale
Sistema insediativo	Aggregati e nuclei storici	●		
	Poderi sparsi		●	
	Insedimenti urbani minori			
	Insedimenti urbani maggiori			
	Insedimenti industriali/artigianali			
Sistema viario	Strade bianche	●		
	Strade asfaltate		●	

SISTEMA PAESAGGIO

Visibilità	Ottima (da 360° a 180°)		Qualità del paesaggio	Alta	
	Media (da 180° a 90°)	●		Media	●
	Bassa (da 90° a 0°)			Bassa	
	Molto bassa			Molto bassa	

Degrado ambientale	no	●	si	
	Descrizione			

Elementi critici	no	●	si	
	Descrizione			

VALUTAZIONE PAESAGGISTICA

Buona – Paesaggio agrario ben mantenuto, progressiva perdita delle caratteristiche fondative del sistema agrario mezzadrile – presenza di elementi, che nel complesso, connotano e identificano il paesaggio in ottimo stato.
 - Visuali panoramiche estese e con ottici fruibili di pregio
 - Assenza di elementi di degrado visivo/percettivo

FOTO 1**FOTO 2****NOTE**

--

SCHEDA n.
32

Punto di rilevazione n.

DATA
19/10/2012

Rilevatore
B.M.

Dati rilevati / Localizzazione			
Foto n.	7	Toponimo/Località	Bernino



Aree vincolate ai sensi del d.lgs. 42/2004 art.136 - Aree gravemente compromesse o degradate	
D.M. 228/1970	<input type="checkbox"/>
D.M. 108/1965	<input type="checkbox"/>
Aree gravemente compromesse o degradate	<input type="checkbox"/>

Altri vincoli			
d.lgs. 42/2004 art. 142 lettera:		RD 3267/23	<input type="checkbox"/>
c) fiumi torrenti corsi d'acqua e sponde	<input type="checkbox"/>	Parchi provinciali	<input type="checkbox"/>
f) parchi riserve - aree protette	<input type="checkbox"/>		
g) foreste e boschi	<input type="checkbox"/>	PTCP - Pertinenze dei BSA	<input type="checkbox"/>

Presenza di vincoli no si

Morfologia								
Giacitura	Fondovalle (stretto/ampio)	<input checked="" type="checkbox"/>	Esposizione	Nord	<input type="checkbox"/>	Sud	<input type="checkbox"/>	
	Pianeggiante	<input type="checkbox"/>		Nord-est	<input type="checkbox"/>	Sud-ovest	<input type="checkbox"/>	
	Collinare	Versante		<input type="checkbox"/>	Est	<input type="checkbox"/>	Ovest	<input type="checkbox"/>
		Crinale		<input type="checkbox"/>	Sud-est	<input type="checkbox"/>	Nord-ovest	<input type="checkbox"/>
Altitudine media			100					

Idrografia		
Reticolo idrografico	Reticolo idrografico principale	<input type="checkbox"/>
	Reticolo idrografico minore	<input checked="" type="checkbox"/>
	Invaso naturale	<input type="checkbox"/>
	Invaso artificiale	<input type="checkbox"/>

Sistemazioni idraulico agrarie no si

AMBITO TERRITORIALE				
Destinazione di ambito	Boscata			<input checked="" type="checkbox"/>
	Agricola			
	Agricola/periurbana	<input checked="" type="checkbox"/>		
	Urbano			
	Industriale/commerciale			

SISTEMI AGRO-AMBIENTALI				
		Prevalente	Rilevante	Marginale
Bosco	Bosco ceduo misto cerro e roverella			
	Bosco ceduo misto altre latifoglie			
	Bosco ceduo coniferato			
	Bosco alto fusto latifoglie			
	Bosco alto fusto conifere		•	
	Bosco alto fusto misto			
Rete ecologica	Vegetazione arbustiva/boschiva in evoluzione			•
	Vegetazione riparia			•
	Corridoi ecologici / Siepi e filari arborei			•
	Arboricoltura			
	Altro			
Sistema delle coltivazioni	Incolto, abbandono			
	Sistemi particellari complessi		•	
	Seminativo		•	
	Colture legnose	Olivo		
		Vite		
		frutteto		
	Colture miste con prevalenza di oliveti			
	Colture miste con prevalenza di vigneti			
Colture miste con prevalenza di frutteti				

VALUTAZIONE ECOLOGICA

Scadente – forte pressione antropica, scarsi collegamenti tra gli ambienti naturali a causa di barriere infrastrutturali

VALUTAZIONE PRODUZIONI AGRICOLE TRADIZIONALI

Scadente - Assenza di colture agrarie tradizionali

EMERGENZE				
		Prevalente	Rilevante	Marginale
Tessitura agraria	Maglia fitta olivo e promiscuo			
	Maglia fitta tipica frammentazione periurbana		•	
	Maglia fitta frazionamento			
	Media seminativi e colture legnose			•
	Larga seminativi e colture legnose			
Elementi del paesaggio agrario	Terrazzamenti			
	Muretti a secco			
	Ciglionti			
	Rete scolante / solcature			
	Acquidoccio in pietra			
	Vasche e fontanili			
	Viabilità interdoperali			
	Alberi isolati			
	Siepi, alberature, filari			
	Altro			
Presenza di impianti di irrigazione e o invasi	Sì, su tutta la superficie			
	Sì, su parte della superficie			

VALUTAZIONE EMERGENZE DEL TERRITORIO APERTO

Scadente – assenza di elementi del paesaggio agrario tradizionale

ZOOTECNIA

Presenza di allevamenti	no	•	si		Tipo di allevamento	Intensivo	
Specie allevate						Estensivo	

SISTEMA INSEDIATIVO E INFRASTRUTTURE				
		Prevalente	Rilevante	Marginale
Sistema insediativo	Aggregati e nuclei storici			
	Poderi sparsi			
	Insedimenti urbani minori			
	Insedimenti urbani maggiori	●		
	Insedimenti industriali/artigianali			
Sistema viario	Strade bianche	●		
	Strade asfaltate			

SISTEMA PAESAGGIO						
Visibilità	Ottima (da 360° a 180°)	●		Qualità del paesaggio	Alta	
	Media (da 180° a 90°)				Media	
	Bassa (da 90° a 0°)				Bassa	●
	Molto bassa				Molto bassa	

Degrado ambientale	no	●	si	
	Descrizione			

Elementi critici	no		si	●
	Descrizione			

Vicinanza superstrada, baracche degli orti, elettrodotti.

VALUTAZIONE PAESAGGISTICA

Scarsa - Semplificarsi delle sistemazioni colturali e vegetazionali, presenza della tessitura minuta degli orti
 - Presenza di alcuni elementi di degrado o incongrui visivi/percettivi

FOTO 1



FOTO 2



NOTE

SCHEDA n.
31

Punto di rilevazione n.
14

DATA
18/10/2012

Rilevatore
B.M.

Dati rilevati / Localizzazione			
Foto n.	7	Toponimo/Località	Carfini



Aree vincolate ai sensi del d.lgs. 42/2004 art.136 - Aree gravemente compromesse o degradate	
D.M. 228/1970	<input type="checkbox"/>
D.M. 108/1965	<input type="checkbox"/>
Aree gravemente compromesse o degradate	<input type="checkbox"/>

Altri vincoli			
d.lgs. 42/2004 art. 142 lettera:		RD 3267/23	<input type="checkbox"/>
c) fiumi torrenti corsi d'acqua e sponde	<input type="checkbox"/>	Parchi provinciali	<input type="checkbox"/>
f) parchi riserve - aree protette	<input type="checkbox"/>		
g) foreste e boschi	<input type="checkbox"/>	PTCP - Pertinenze dei BSA	<input type="checkbox"/>

Presenza di vincoli no si

Morfologia							
Giacitura	Fondovalle (stretto/ampio)	<input checked="" type="checkbox"/>	Nord	<input type="checkbox"/>	Sud	<input checked="" type="checkbox"/>	
	Collinare	Pianeggiante	<input type="checkbox"/>	Nord-est	<input type="checkbox"/>	Sud-ovest	<input type="checkbox"/>
		Versante		Est	<input type="checkbox"/>	Ovest	<input type="checkbox"/>
			Crinale	<input type="checkbox"/>	Sud-est	<input type="checkbox"/>	Nord-ovest
Altitudine media				130			

Idrografia		
Reticolo idrografico	Reticolo idrografico principale	<input type="checkbox"/>
	Reticolo idrografico minore	<input checked="" type="checkbox"/>
	Invaso naturale	<input type="checkbox"/>
	Invaso artificiale	<input type="checkbox"/>

Sistemazioni idraulico agrarie no si

AMBITO TERRITORIALE								
Destinazione di ambito	Boscata		Prevalente		Rilevante		Marginale	<input checked="" type="checkbox"/>
	Agricola	<input checked="" type="checkbox"/>						
	Agricola/periurbana							
	Urbano							
	Industriale/commerciale							<input checked="" type="checkbox"/>

SISTEMI AGRO-AMBIENTALI				
		Prevalente	Rilevante	Marginale
Bosco	Bosco ceduo misto cerro e roverella			
	Bosco ceduo misto altre latifoglie		•	
	Bosco ceduo coniferato			
	Bosco alto fusto latifoglie			
	Bosco alto fusto conifere			
	Bosco alto fusto misto			
Rete ecologica	Vegetazione arbustiva/boschiva in evoluzione			
	Vegetazione riparia		•	
	Corridoi ecologici / Siepi e filari arborei			
	Arboricoltura			
	Altro			
Sistema delle coltivazioni	Incolto, abbandono			
	Sistemi particellari complessi		•	
	Seminativo		•	
	Colture legnose	Olivo		
		Vite		•
		frutteto		
	Colture miste con prevalenza di oliveti			
	Colture miste con prevalenza di vigneti			
Colture miste con prevalenza di frutteti				

VALUTAZIONE ECOLOGICA

Scarsa – disomogeneità e frammentazione

VALUTAZIONE PRODUZIONI AGRICOLE TRADIZIONALI

Scadente - Assenza di colture agrarie tradizionali

EMERGENZE				
		Prevalente	Rilevante	Marginale
Tessitura agraria	Maglia fitta olivo e promiscuo			
	Maglia fitta tipica frammentazione periurbana			
	Maglia fitta frazionamento		•	
	Media seminativi e colture legnose			•
	Larga seminativi e colture legnose			
Elementi del paesaggio agrario	Terrazzamenti			
	Muretti a secco			
	Ciglionti			
	Rete scolante / solcature			
	Acquidoccio in pietra			
	Vasche e fontanili			
	Viabilità interdoperali			
	Alberi isolati			
	Siepi, alberature, filari		•	
	Altro			
Presenza di impianti di irrigazione e o invasi	Sì, su tutta la superficie			
	Sì, su parte della superficie			

VALUTAZIONE EMERGENZE DEL TERRITORIO APERTO

Scadente – assenza di elementi del paesaggio agrario tradizionale

ZOOTECNIA

Presenza di allevamenti	no	•	si		Tipo di allevamento	Intensivo	
Specie allevate						Estensivo	

SISTEMA INSEDIATIVO E INFRASTRUTTURE				
		Prevalente	Rilevante	Marginale
Sistema insediativo	Aggregati e nuclei storici			●
	Poderi sparsi		●	
	Insedimenti urbani minori			
	Insedimenti urbani maggiori			
	Insedimenti industriali/artigianali	●		
Sistema viario	Strade bianche			●
	Strade asfaltate	●		

SISTEMA PAESAGGIO						
Visibilità	Ottima (da 360° a 180°)	●		Qualità del paesaggio	Alta	
	Media (da 180° a 90°)				Media	●
	Bassa (da 90° a 0°)				Bassa	
	Molto bassa				Molto bassa	

Degrado ambientale	no	<input type="checkbox"/>	si	<input checked="" type="checkbox"/>	Descrizione	Presenza cava

Elementi critici	no	<input type="checkbox"/>	si	<input checked="" type="checkbox"/>	Descrizione	Presenza di baracche degli orti

VALUTAZIONE PAESAGGISTICA
Scadente - Semplificarsi delle sistemazioni culturali e vegetazionali, presenza della tessitura minuta degli orti - Visuali panoramiche di pregio non estese - Presenza di alcuni elementi di degrado o incongrui visivi/percettivi

FOTO 1



FOTO 2



NOTE

SCHEDA n.
30

Punto di rilevazione n.
17

DATA
18/10/2012

Rilevatore
B.M.

Dati rilevati / Localizzazione			
Foto n.	6	Toponimo/Località	Villore di sotto

ESTRATTO USO SUOLO

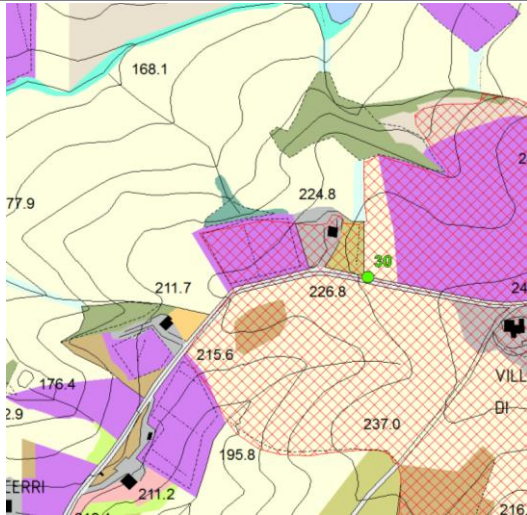

ESTRATTO FOTO AEREA 2010/CTR



Aree vincolate ai sensi del d.lgs. 42/2004 art.136 - Aree gravemente compromesse o degradate	
D.M. 228/1970	<input type="checkbox"/>
D.M. 108/1965	<input type="checkbox"/>
Aree gravemente compromesse o degradate	<input type="checkbox"/>

Altri vincoli			
d.lgs. 42/2004 art. 142 lettera:		RD 3267/23	<input type="checkbox"/>
c) fiumi torrenti corsi d'acqua e sponde	<input type="checkbox"/>	Parchi provinciali	<input type="checkbox"/>
f) parchi riserve - aree protette	<input type="checkbox"/>		
g) foreste e boschi	<input type="checkbox"/>	PTCP - Pertinenze dei BSA	<input checked="" type="checkbox"/>

Presenza di vincoli no si

Morfologia								
Giacitura	Fondovalle (stretto/ampio)	<input type="checkbox"/>	Esposizione	Nord	<input type="checkbox"/>	Sud	<input type="checkbox"/>	
	Pianeggiante	<input type="checkbox"/>		Nord-est	<input type="checkbox"/>	Sud-ovest	<input type="checkbox"/>	
	Collinare	Versante		<input type="checkbox"/>	Est	<input type="checkbox"/>	Ovest	<input type="checkbox"/>
		Crinale		<input checked="" type="checkbox"/>	Sud-est	<input type="checkbox"/>	Nord-ovest	<input type="checkbox"/>
Altitudine media			230					

Idrografia		
Reticolo idrografico	Reticolo idrografico principale	<input type="checkbox"/>
	Reticolo idrografico minore	<input type="checkbox"/>
	Invaso naturale	<input type="checkbox"/>
	Invaso artificiale	<input type="checkbox"/>

Sistemazioni idraulico agrarie no si

AMBITO TERRITORIALE								
Destinazione di ambito	Boscata	<input type="checkbox"/>	Prevalente	<input type="checkbox"/>	Rilevante	<input type="checkbox"/>	Marginale	<input type="checkbox"/>
	Agricola	<input checked="" type="checkbox"/>						
	Agricola/periurbana	<input type="checkbox"/>						
	Urbano	<input type="checkbox"/>						
	Industriale/commerciale	<input type="checkbox"/>						

SISTEMI AGRO-AMBIENTALI				
		Prevalente	Rilevante	Marginale
Bosco	Bosco ceduo misto cerro e roverella			
	Bosco ceduo misto altre latifoglie			
	Bosco ceduo coniferato			
	Bosco alto fusto latifoglie			
	Bosco alto fusto conifere			
	Bosco alto fusto misto			
Rete ecologica	Vegetazione arbustiva/boschiva in evoluzione			
	Vegetazione riparia			
	Corridoi ecologici / Siepi e filari arborei			•
	Arboricoltura			
	Altro			
Sistema delle coltivazioni	Incolto, abbandono			
	Sistemi particellari complessi			
	Seminativo		•	
	Colture legnose	Olivo		•
		Vite	•	
		frutteto		
	Colture miste con prevalenza di oliveti			
	Colture miste con prevalenza di vigneti			
Colture miste con prevalenza di frutteti				
VALUTAZIONE ECOLOGICA				
Scarsa – disomogeneità e frammentazione				
VALUTAZIONE PRODUZIONI AGRICOLE TRADIZIONALI				
Assenza di colture agrarie tradizionali				

EMERGENZE				
		Prevalente	Rilevante	Marginale
Tessitura agraria	Maglia fitta olivo e promiscuo			•
	Maglia fitta tipica frammentazione periurbana			
	Maglia fitta frazionamento			
	Media seminativi e colture legnose			
	Larga seminativi e colture legnose		•	
Elementi del paesaggio agrario	Terrazzamenti			
	Muretti a secco			
	Ciglionti			
	Rete scolante / solcature			
	Acquidoccio in pietra			
	Vasche e fontanili			
	Viabilità interpoderali			
	Alberi isolati			•
	Siepi, alberature, filari			•
	Altro			
Presenza di impianti di irrigazione e o invasi	Sì, su tutta la superficie			
	Sì, su parte della superficie			

VALUTAZIONE EMERGENZE DEL TERRITORIO APERTO				
Scadente – assenza di elementi del paesaggio agrario tradizionale				

ZOOTECNIA				
Presenza di allevamenti	no	•	si	
Specie allevate				
Tipo di allevamento	Intensivo			
	Estensivo			

SISTEMA INSEDIATIVO E INFRASTRUTTURE				
		Prevalente	Rilevante	Marginale
Sistema insediativo	Aggregati e nuclei storici			
	Poderi sparsi	●		
	Insedimenti urbani minori			
	Insedimenti urbani maggiori			
	Insedimenti industriali/artigianali			
Sistema viario	Strade bianche			
	Strade asfaltate	●		

SISTEMA PAESAGGIO						
Visibilità	Ottima (da 360° a 180°)	●		Qualità del paesaggio	Alta	●
	Media (da 180° a 90°)				Media	
	Bassa (da 90° a 0°)				Bassa	
	Molto bassa				Molto bassa	

Degrado ambientale	no	●	si	
	Descrizione			

Elementi critici	no		si	
	Descrizione			

VALUTAZIONE PAESAGGISTICA
Scarsa - Semplificarsi delle sistemazioni colturali e vegetazionali, presenza di colture specializzate e intensificazione della monocoltura, paesaggio in se monotono - Visuali panoramiche estese e con ottici fruibili di pregio - Assenza di elementi di degrado visivo/percettivo

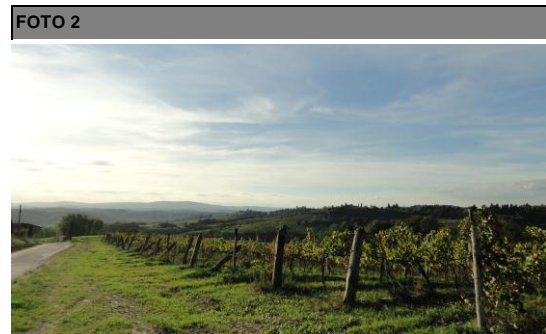
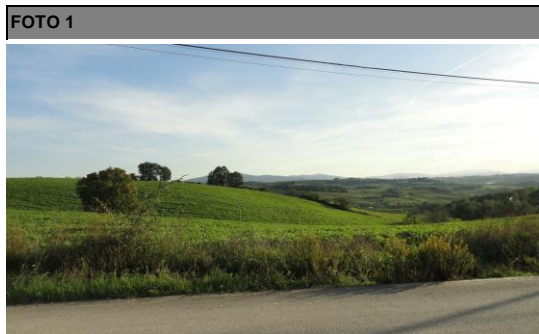

NOTE

SCHEDA n.
29

Punto di rilevazione n.
6

DATA
25/10/2012

Rilevatore
B.M.

Dati rilevati / Localizzazione			
Foto n.	7	Toponimo/Località	Poggibosi - Foci

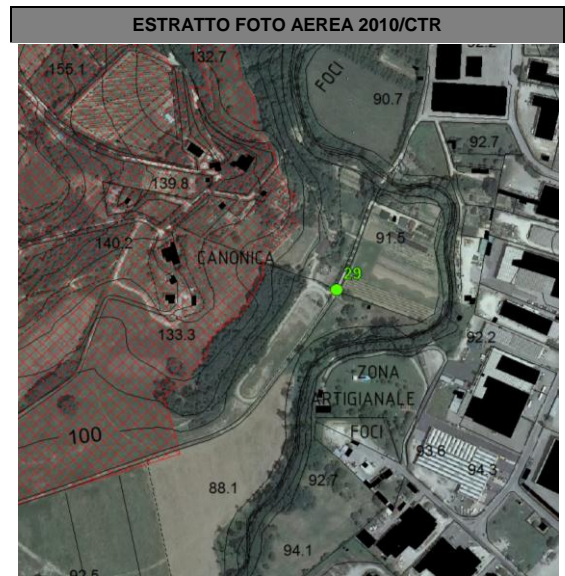
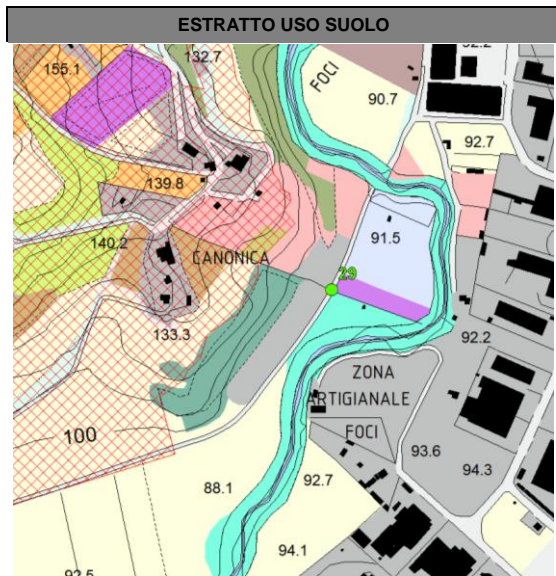

Aree vincolate ai sensi del d.lgs. 42/2004 art.136 - Aree gravemente compromesse o degradate	
D.M. 228/1970	
D.M. 108/1965	
Aree gravemente compromesse o degradate	

Altri vincoli			
d.lgs. 42/2004 art. 142 lettera:		RD 3267/23	
c) fiumi torrenti corsi d'acqua e sponde		Parchi provinciali	
f) parchi riserve - aree protette	●		
g) foreste e boschi		PTCP - Pertinenze dei BSA	

Presenza di vincoli no si

Morfologia									
Giacitura	Fondovalle (stretto/ampio)		●	Esposizione	Nord		Sud		
	Pianeggiante				Nord- est		Sud-ovest		
	Collinare	Versante				Est		Ovest	
		Crinale				Sud-est		Nord-ovest	
Altitudine media							100		

Idrografia		
Reticolo idrografico	Reticolo idrografico principale	
	Reticolo idrografico minore	●
	Invaso naturale	
	Invaso artificiale	

Sistemazioni idraulico agrarie no si

AMBITO TERRITORIALE				
Destinazione di ambito		Prevalente	Rilevante	Marginale
	Boscata			●
	Agricola			
	Agricola/periurbana	●		
	Urbano			
Industriale/commerciale			●	

SISTEMI AGRO-AMBIENTALI

		Prevalente	Rilevante	Marginale	
Bosco	Bosco ceduo misto cerro e roverella	●			
	Bosco ceduo misto altre latifoglie				
	Bosco ceduo coniferato				
	Bosco alto fusto latifoglie				
	Bosco alto fusto conifere				
	Bosco alto fusto misto				
Rete ecologica	Vegetazione arbustiva/boschiva in evoluzione				
	Vegetazione riparia	●			
	Corridoi ecologici / Siepi e filari arborei			●	
	Arboricoltura				
	Altro				
Sistema delle coltivazioni	Incolto, abbandono				
	Sistemi particellari complessi	●			
	Seminativo			●	
	Colture legnose	Olivo			
		Vite			
		frutteto			
	Colture miste con prevalenza di oliveti				
	Colture miste con prevalenza di vigneti				
Colture miste con prevalenza di frutteti					

VALUTAZIONE ECOLOGICA

Scarsa – disomogeneità e frammentazione

VALUTAZIONE PRODUZIONI AGRICOLE TRADIZIONALI

Assenza di colture agrarie tradizionali

EMERGENZE

		Prevalente	Rilevante	Marginale
Tessitura agraria	Maglia fitta olivo e promiscuo			
	Maglia fitta tipica frammentazione periurbana			
	Maglia fitta frazionamento	●		
	Media seminativi e colture legnose			●
	Larga seminativi e colture legnose			
Elementi del paesaggio agrario	Terrazzamenti			
	Muretti a secco			
	Cigliani			
	Rete scolante / solcature			
	Acquidoccio in pietra			
	Vasche e fontanili			
	Viabilità interpoderali			
	Alberi isolati			
	Siepi, alberature, filari			
	Altro			
Presenza di impianti di irrigazione e o invasi	Sì, su tutta la superficie			
	Sì, su parte della superficie			

VALUTAZIONE EMERGENZE DEL TERRITORIO APERTO

Scadente – assenza di elementi del paesaggio agrario tradizionale

ZOOTECNIA

Presenza di allevamenti	no		si	●	Tipo di allevamento	Intensivo	
Specie allevate	Cavalli					Estensivo	●

SISTEMA INSEDIATIVO E INFRASTRUTTURE

		Prevalente	Rilevante	Marginale
Sistema insediativo	Aggregati e nuclei storici			
	Poderi sparsi			
	Insedimenti urbani minori			
	Insedimenti urbani maggiori			
	Insedimenti industriali/artigianali	●		
Sistema viario	Strade bianche	●		
	Strade asfaltate		●	

SISTEMA PAESAGGIO

Visibilità	Ottima (da 360° a 180°)		Qualità del paesaggio	Alta	
	Media (da 180° a 90°)	●		Media	●
	Bassa (da 90° a 0°)			Bassa	
	Molto bassa			Molto bassa	

Degrado ambientale	no	●	si	
	Descrizione			

Elementi critici	no	●	si	
	Descrizione			

VALUTAZIONE PAESAGGISTICA

Sufficiente – Paesaggio periurbano/agrario connotato dalla presenza di sistemi particellari complessi che nell'insieme, identificano un paesaggio ben mantenuto.

- Presenza di alcuni elementi di degrado o incongrui visivi/percettivi (area industriale)

FOTO 1**FOTO 2****NOTE**

--

SCHEDA n.
28

Punto di rilevazione n.
12

DATA
18/10/2012

Rilevatore
B.M.

Dati rilevati / Localizzazione			
Foto n.	7	Toponimo/Località	Fossoli

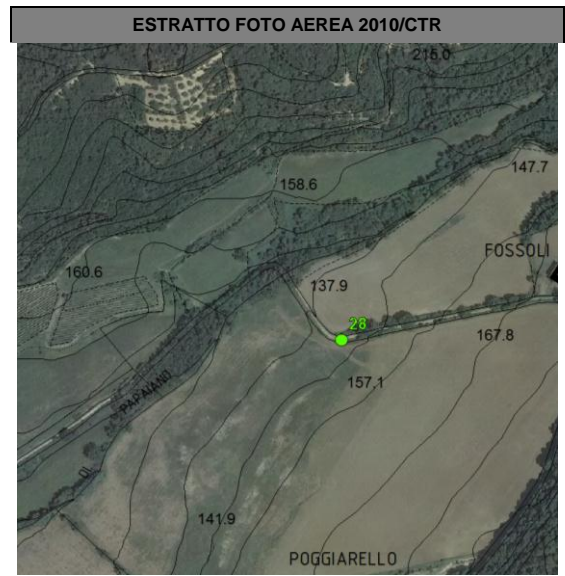
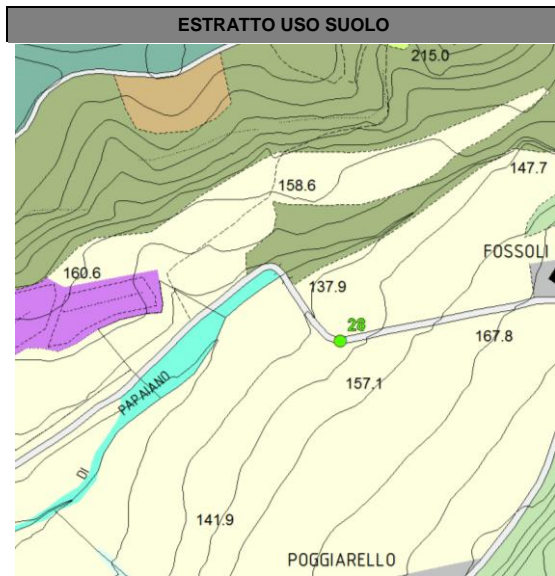

Aree vincolate ai sensi del d.lgs. 42/2004 art.136 - Aree gravemente compromesse o degradate	
D.M. 228/1970	
D.M. 108/1965	
Aree gravemente compromesse o degradate	

Altri vincoli			
d.lgs. 42/2004 art. 142 lettera:		RD 3267/23	
c) fiumi torrenti corsi d'acqua e sponde		Parchi provinciali	
f) parchi riserve - aree protette			
g) foreste e boschi		PTCP - Pertinenze dei BSA	

Presenza di vincoli no si

Morfologia						
Giacitura	Fondovalle (stretto/ampio)	<input checked="" type="checkbox"/>	Esposizione	Nord		
	Pianeggiante	<input type="checkbox"/>		Nord- est	Sud	
	Collinare	Versante			Sud-ovest	
		Crinale			Est	Ovest
			Sud-est	Nord-ovest		
Altitudine media				140		

Idrografia		
Reticolo idrografico	Reticolo idrografico principale	<input type="checkbox"/>
	Reticolo idrografico minore	<input checked="" type="checkbox"/>
	Invaso naturale	<input type="checkbox"/>
	Invaso artificiale	<input type="checkbox"/>

Sistemazioni idraulico agrarie no si

AMBITO TERRITORIALE			
Destinazione di ambito	Boscata		<input checked="" type="checkbox"/>
	Agricola	<input checked="" type="checkbox"/>	
	Agricola/periurbana		
	Urbano		
	Industriale/commerciale		

SISTEMI AGRO-AMBIENTALI

		Prevalente	Rilevante	Marginale	
Bosco	Bosco ceduo misto cerro e roverella				
	Bosco ceduo misto altre latifoglie	●			
	Bosco ceduo coniferato				
	Bosco alto fusto latifoglie				
	Bosco alto fusto conifere			●	
	Bosco alto fusto misto				
Rete ecologica	Vegetazione arbustiva/boschiva in evoluzione				
	Vegetazione riparia	●			
	Corridoi ecologici / Siepi e filari arborei		●		
	Arboricoltura				
	Altro				
Sistema delle coltivazioni	Incolto, abbandono				
	Sistemi particellari complessi				
	Seminativo	●			
	Colture legnose	Olivo			
		Vite			●
		frutteto			
	Colture miste con prevalenza di oliveti				
	Colture miste con prevalenza di vigneti				
Colture miste con prevalenza di frutteti					

VALUTAZIONE ECOLOGICA

Buona – Ambiente agricolo con assenza di significativi elementi di frammentazione significativa presenza di corridoi ecologici, elementi di connessione lineari

VALUTAZIONE PRODUZIONI AGRICOLE TRADIZIONALI

Assenza di colture agrarie tradizionali

EMERGENZE

		Prevalente	Rilevante	Marginale
Tessitura agraria	Maglia fitta olivo e promiscuo			
	Maglia fitta tipica frammentazione periurbana			
	Maglia fitta frazionamento			
	Media seminativi e colture legnose	●		
	Larga seminativi e colture legnose			
Elementi del paesaggio agrario	Terrazzamenti			
	Muretti a secco			
	Ciglioni			
	Rete scolante / solcature			●
	Acquidoccio in pietra			
	Vasche e fontanili			
	Viabilità interpoderali	●		
	Alberi isolati			
	Siepi, alberature, filari	●		
Altro				
Presenza di impianti di irrigazione e o invasi	Sì, su tutta la superficie			
	Sì, su parte della superficie			

VALUTAZIONE EMERGENZE DEL TERRITORIO APERTO

assenza di elementi del paesaggio agrario tradizionale

ZOOTECNIA

Presenza di allevamenti	no	●	si		Tipo di allevamento	Intensivo	
Specie allevate						Estensivo	

SISTEMA INSEDIATIVO E INFRASTRUTTURE

		Prevalente	Rilevante	Marginale
Sistema insediativo	Aggregati e nuclei storici			
	Poderi sparsi	●		
	Insedimenti urbani minori			
	Insedimenti urbani maggiori			
	Insedimenti industriali/artigianali			
Sistema viario	Strade bianche	●		
	Strade asfaltate			

SISTEMA PAESAGGIO

Visibilità	Ottima (da 360° a 180°)		Qualità del paesaggio	Alta	
	Media (da 180° a 90°)	●		Media	●
	Bassa (da 90° a 0°)			Bassa	
	Molto bassa			Molto bassa	

Degrado ambientale	no	●	si	
	Descrizione			

Elementi critici	no	●	si	
	Descrizione			

VALUTAZIONE PAESAGGISTICA

Buona – Paesaggio agrario ben mantenuto, progressiva perdita delle caratteristiche fondative del sistema agrario mezzadrile – presenza di elementi (anche bsa), che nel complesso, connotano e identificano il paesaggio in ottimo stato.
- Assenza di elementi di degrado visivo/percettivo

FOTO 1**FOTO 2****NOTE**

Presenza coltivazioni marginali

SCHEDA n.
27

Punto di rilevazione n.
11

DATA
18/10/2012

Rilevatore
B.M.

Dati rilevati / Localizzazione			
Foto n.	8	Toponimo/Località	Poggibonsi - Fornaci le Piaggiole

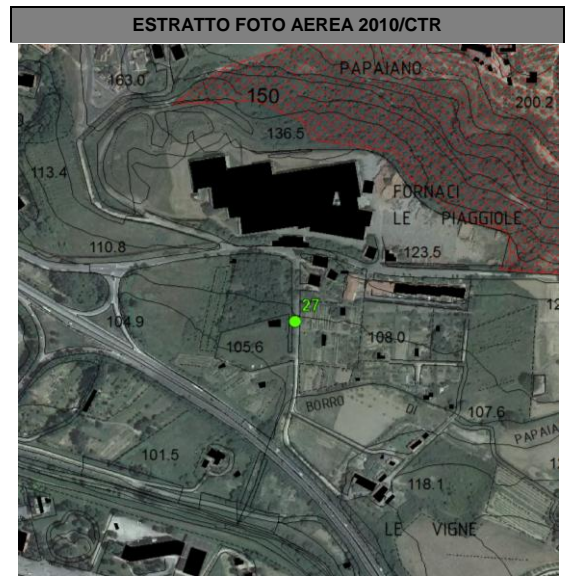

Aree vincolate ai sensi del d.lgs. 42/2004 art.136 - Aree gravemente compromesse o degradate	
D.M. 228/1970	<input checked="" type="checkbox"/>
D.M. 108/1965	<input type="checkbox"/>
Aree gravemente compromesse o degradate	<input type="checkbox"/>

Altri vincoli			
d.lgs. 42/2004 art. 142 lettera:		RD 3267/23	<input type="checkbox"/>
c) fiumi torrenti corsi d'acqua e sponde	<input type="checkbox"/>	Parchi provinciali	<input type="checkbox"/>
f) parchi riserve - aree protette	<input type="checkbox"/>		
g) foreste e boschi	<input type="checkbox"/>	PTCP - Pertinenze dei BSA	<input type="checkbox"/>

Presenza di vincoli no si

Morfologia							
Giacitura	Fondovalle (stretto/ampio)	<input checked="" type="checkbox"/>	Esposizione	Nord	<input type="checkbox"/>	Sud	<input type="checkbox"/>
	Pianeggiante	<input type="checkbox"/>		Nord- est	<input type="checkbox"/>	Sud-ovest	<input checked="" type="checkbox"/>
	Collinare	Versante		<input type="checkbox"/>	Est	<input type="checkbox"/>	Ovest
Crinale		<input type="checkbox"/>		Sud-est	<input type="checkbox"/>	Nord-ovest	<input type="checkbox"/>
			Altitudine media	100			

Idrografia		
Reticolo idrografico	Reticolo idrografico principale	<input type="checkbox"/>
	Reticolo idrografico minore	<input type="checkbox"/>
	Invaso naturale	<input type="checkbox"/>
	Invaso artificiale	<input type="checkbox"/>

Sistemazioni idraulico agrarie no si

AMBITO TERRITORIALE					
Destinazione di ambito	Boscata	<input type="checkbox"/>	Prevalente	Rilevante	Marginale
	Agricola	<input type="checkbox"/>			
	Agricola/periurbana	<input checked="" type="checkbox"/>			
	Urbano	<input type="checkbox"/>		<input checked="" type="checkbox"/>	
	Industriale/commerciale	<input type="checkbox"/>			

SISTEMI AGRO-AMBIENTALI

		Prevalente	Rilevante	Marginale	
Bosco	Bosco ceduo misto cerro e roverella				
	Bosco ceduo misto altre latifoglie				
	Bosco ceduo coniferato				
	Bosco alto fusto latifoglie				
	Bosco alto fusto conifere				
	Bosco alto fusto misto				
Rete ecologica	Vegetazione arbustiva/boschiva in evoluzione				
	Vegetazione riparia				
	Corridoi ecologici / Siepi e filari arborei			●	
	Arboricoltura				
	Altro	Arboricoltura in abbandono			
Sistema delle coltivazioni	Incolto, abbandono	●			
	Sistemi particellari complessi	●			
	Seminativo				
	Colture legnose	Olivo			
		Vite			
		frutteto			
	Colture miste con prevalenza di oliveti				
	Colture miste con prevalenza di vigneti				
Colture miste con prevalenza di frutteti					

VALUTAZIONE ECOLOGICA

Scadente – forte pressione antropica, scarsi collegamenti tra gli ambienti naturali a causa di barriere architettoniche/infrastrutturali

VALUTAZIONE PRODUZIONI AGRICOLE TRADIZIONALI

Scadente - Assenza di colture agrarie tradizionali

EMERGENZE

		Prevalente	Rilevante	Marginale
Tessitura agraria	Maglia fitta olivo e promiscuo			
	Maglia fitta tipica frammentazione periurbana			
	Maglia fitta frazionamento	●		
	Media seminativi e colture legnose			
	Larga seminativi e colture legnose			
Elementi del paesaggio agrario	Terrazzamenti			
	Muretti a secco			
	Ciglioni			
	Rete scolante / solcature			
	Acquidoccio in pietra			
	Vasche e fontanili			
	Viabilità interpoderali			
	Alberi isolati			
	Siepi, alberature, filari			●
	Altro			
Presenza di impianti di irrigazione e o invasi	Sì, su tutta la superficie			
	Sì, su parte della superficie			

VALUTAZIONE EMERGENZE DEL TERRITORIO APERTO

Scarsa - elementi del paesaggio agrario tradizionale in fase di abbandono e progressiva perdita di valore

ZOOTECNIA

Presenza di allevamenti	no	●	si		Tipo di allevamento	Intensivo	
Specie allevate						Estensivo	

SISTEMA INSEDIATIVO E INFRASTRUTTURE

		Prevalente	Rilevante	Marginale
Sistema insediativo	Aggregati e nuclei storici			
	Poderi sparsi			
	Insedimenti urbani minori			
	Insedimenti urbani maggiori	●		
	Insedimenti industriali/artigianali	●		
Sistema viario	Strade bianche			
	Strade asfaltate	●		

SISTEMA PAESAGGIO

Visibilità	Ottima (da 360° a 180°)		Qualità del paesaggio	Alta	
	Media (da 180° a 90°)			Media	
	Bassa (da 90° a 0°)	●		Bassa	●
	Molto bassa			Molto bassa	

Degrado ambientale	no	<input type="checkbox"/>	si	<input checked="" type="checkbox"/>
	Descrizione	Pioppeto abbandonato dopo il taglio, viali formati da cipressi arizonica in condizioni precarie		

Elementi critici	no	<input type="checkbox"/>	si	<input type="checkbox"/>
	Descrizione	Vicinanza superstrada, ex area industriale in stato di abbandono		

VALUTAZIONE PAESAGGISTICA

Scadente - Segni paesaggistici visibili incoerenti con il contesto - (Semplificarsi delle sistemazioni culturali e vegetazionali, presenza della tessitura minuta degli orti)
 - Significativa presenza di elementi di degrado o incongrui visivi/percettivi

FOTO 1**FOTO 2****NOTE**

--

SCHEDA n.
26

Punto di rilevazione n.
8

DATA
25/10/2012

Rilevatore
B.M.

Dati rilevati / Localizzazione			
Foto n.	8	Toponimo/Località	Poggibonsi (Cimitero)

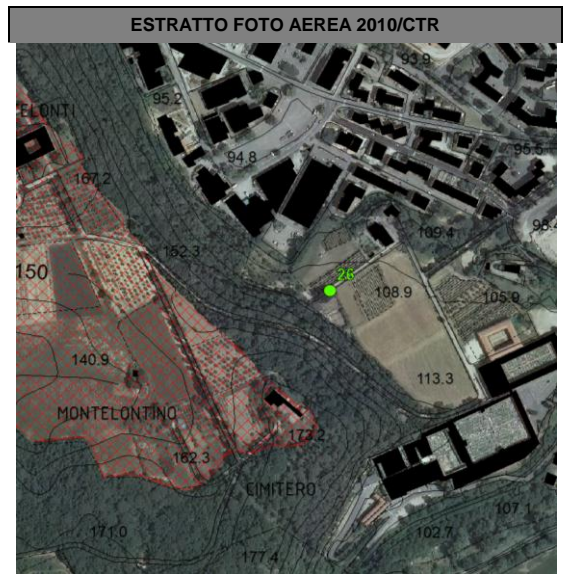
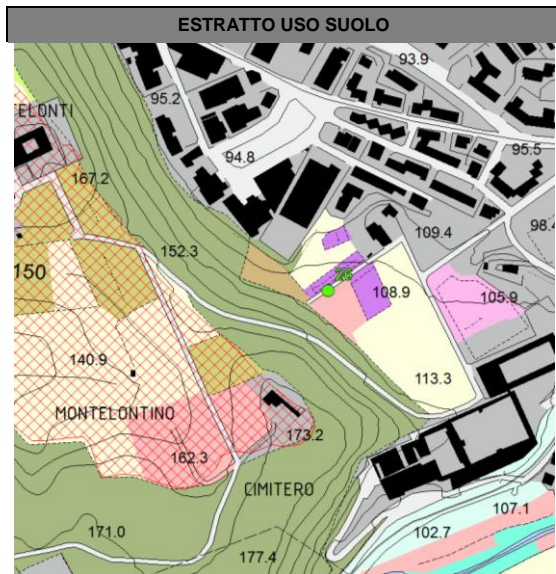

Aree vincolate ai sensi del d.lgs. 42/2004 art.136 - Aree gravemente compromesse o degradate	
D.M. 228/1970	<input type="checkbox"/>
D.M. 108/1965	<input checked="" type="checkbox"/>
D.M. 101/1970	<input type="checkbox"/>
Aree gravemente compromesse o degradate	<input type="checkbox"/>

Altri vincoli	
d.lgs. 42/2004 art. 142 lettera:	<input type="checkbox"/>
c) fiumi torrenti corsi d'acqua e sponde	<input type="checkbox"/>
f) parchi riserve - aree protette	<input type="checkbox"/>
g) foreste e boschi	<input type="checkbox"/>
RD 3267/23	<input type="checkbox"/>
Parchi provinciali	<input type="checkbox"/>
PTCP - Pertinenze dei BSA	<input type="checkbox"/>

Presenza di vincoli no si

Morfologia								
Giacitura	Fondovalle (stretto/ampio)		<input type="checkbox"/>	Esposizione	Nord	<input type="checkbox"/>	Sud	<input type="checkbox"/>
	Pianeggiante		<input type="checkbox"/>		Nord- est	<input checked="" type="checkbox"/>	Sud-ovest	<input type="checkbox"/>
	Collinare	Versante	<input checked="" type="checkbox"/>		Est	<input type="checkbox"/>	Ovest	<input type="checkbox"/>
		Crinale	<input type="checkbox"/>		Sud-est	<input type="checkbox"/>	Nord-ovest	<input type="checkbox"/>
Altitudine media					110			

Idrografia		
Reticolo idrografico	Reticolo idrografico principale	<input type="checkbox"/>
	Reticolo idrografico minore	<input type="checkbox"/>
	Invaso naturale	<input type="checkbox"/>
	Invaso artificiale	<input type="checkbox"/>

Sistemazioni idraulico agrarie no si

AMBITO TERRITORIALE				
		Prevalente	Rilevante	Marginale
Destinazione di ambito	Boscata	<input type="checkbox"/>	<input checked="" type="checkbox"/>	<input type="checkbox"/>
	Agricola	<input type="checkbox"/>	<input type="checkbox"/>	<input type="checkbox"/>
	Agricola/periurbana	<input checked="" type="checkbox"/>	<input type="checkbox"/>	<input type="checkbox"/>
	Urbano	<input type="checkbox"/>	<input type="checkbox"/>	<input checked="" type="checkbox"/>
	Industriale/commerciale	<input type="checkbox"/>	<input type="checkbox"/>	<input type="checkbox"/>

SISTEMI AGRO-AMBIENTALI

		Prevalente	Rilevante	Marginale	
Bosco	Bosco ceduo misto cerro e roverella				
	Bosco ceduo misto altre latifoglie				
	Bosco ceduo coniferato				
	Bosco alto fusto latifoglie				
	Bosco alto fusto conifere				
	Bosco alto fusto misto	●			
Rete ecologica	Vegetazione arbustiva/boschiva in evoluzione				
	Vegetazione riparia				
	Corridoi ecologici / Siepi e filari arborei				
	Arboricoltura				
	Altro				
Sistema delle coltivazioni	Incolto, abbandono				
	Sistemi particellari complessi	●			
	Seminativo	●			
	Colture legnose	Olivo			
		Vite	●		
		frutteto			
	Colture miste con prevalenza di oliveti				
	Colture miste con prevalenza di vigneti				
Colture miste con prevalenza di frutteti					

VALUTAZIONE ECOLOGICA

Scadente – assenza della rete ecologica

VALUTAZIONE PRODUZIONI AGRICOLE TRADIZIONALI

Scadente - Assenza di colture agrarie tradizionali

EMERGENZE

		Prevalente	Rilevante	Marginale
Tessitura agraria	Maglia fitta olivo e promiscuo			
	Maglia fitta tipica frammentazione periurbana	●		
	Maglia fitta frazionamento			
	Media seminativi e colture legnose			●
	Larga seminativi e colture legnose			
Elementi del paesaggio agrario	Terrazzamenti			
	Muretti a secco			
	Ciglioni			
	Rete scolante / solcature			
	Acquidoccio in pietra			
	Vasche e fontanili			
	Viabilità interpoderali			
	Alberi isolati			●
	Siepi, alberature, filari			●
	Altro			
Presenza di impianti di irrigazione e o invasi	Sì, su tutta la superficie			
	Sì, su parte della superficie			

VALUTAZIONE EMERGENZE DEL TERRITORIO APERTO

Scadente – assenza di elementi del paesaggio agrario tradizionale

ZOOTECNIA

Presenza di allevamenti	no	●	si		Tipo di allevamento	Intensivo	
Specie allevate						Estensivo	

SISTEMA INSEDIATIVO E INFRASTRUTTURE

		Prevalente	Rilevante	Marginale
Sistema insediativo	Aggregati e nuclei storici			
	Poderi sparsi			
	Insedimenti urbani minori			
	Insedimenti urbani maggiori	●		
	Insedimenti industriali/artigianali			
Sistema viario	Strade bianche			
	Strade asfaltate	●		

SISTEMA PAESAGGIO

Visibilità	Ottima (da 360° a 180°)		Qualità del paesaggio	Alta	
	Media (da 180° a 90°)	●		Media	
	Bassa (da 90° a 0°)			Bassa	●
	Molto bassa			Molto bassa	

Degrado ambientale	no	<input type="checkbox"/>	si	<input checked="" type="checkbox"/>
	Descrizione	deposito a cielo aperto		

Elementi critici	no	<input type="checkbox"/>	si	<input checked="" type="checkbox"/>
	Descrizione	baracche, numerose recinzioni		

VALUTAZIONE PAESAGGISTICA

Scarsa - Semplificarsi delle sistemazioni colturali e vegetazionali, presenza della tessitura minuta degli orti
 - Significativa presenza di elementi di degrado o incongrui visivi/percettivi

FOTO 1**FOTO 2****NOTE**

--

SCHEDA n.
25

Punto di rilevazione n.
7

DATA
25/10/2012

Rilevatore
B.M.

Dati rilevati / Localizzazione			
Foto n.	8	Toponimo/Località	Montelonti

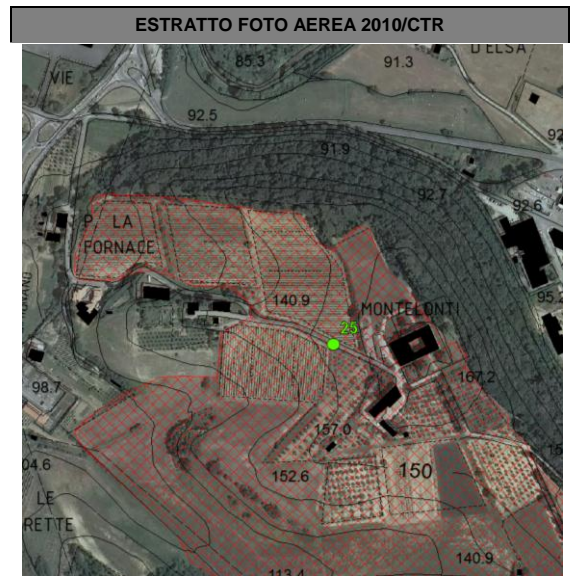

Aree vincolate ai sensi del d.lgs. 42/2004 art.136 - Aree gravemente compromesse o degradate	
D.M. 228/1970	<input type="checkbox"/>
D.M. 108/1965	<input checked="" type="checkbox"/>
Aree gravemente compromesse o degradate	<input type="checkbox"/>

Altri vincoli			
d.lgs. 42/2004 art. 142 lettera:		RD 3267/23	<input type="checkbox"/>
c) fiumi torrenti corsi d'acqua e sponde	<input type="checkbox"/>	Parchi provinciali	<input type="checkbox"/>
f) parchi riserve - aree protette	<input type="checkbox"/>		
g) foreste e boschi	<input type="checkbox"/>	PTCP - Pertinenze dei BSA	<input checked="" type="checkbox"/>

Presenza di vincoli no si

Morfologia								
Giacitura	Fondovalle (stretto/ampio)		<input type="checkbox"/>	Esposizione	Nord	<input type="checkbox"/>	Sud	<input type="checkbox"/>
	Pianeggiante		<input type="checkbox"/>		Nord- est	<input type="checkbox"/>	Sud-ovest	<input type="checkbox"/>
	Collinare	Versante	<input type="checkbox"/>		Est	<input type="checkbox"/>	Ovest	<input type="checkbox"/>
		Crinale	<input checked="" type="checkbox"/>		Sud-est	<input type="checkbox"/>	Nord-ovest	<input type="checkbox"/>
Altitudine media					150			

Idrografia		
Reticolo idrografico	Reticolo idrografico principale	<input type="checkbox"/>
	Reticolo idrografico minore	<input type="checkbox"/>
	Invaso naturale	<input type="checkbox"/>
	Invaso artificiale	<input type="checkbox"/>

Sistemazioni idraulico agrarie no si

AMBITO TERRITORIALE				
		Prevalente	Rilevante	Marginale
Destinazione di ambito	Boscata			<input checked="" type="checkbox"/>
	Agricola	<input checked="" type="checkbox"/>		
	Agricola/periurbana			
	Urbano			
	Industriale/commerciale			

SISTEMI AGRO-AMBIENTALI

		Prevalente	Rilevante	Marginale	
Bosco	Bosco ceduo misto cerro e roverella	●			
	Bosco ceduo misto altre latifoglie				
	Bosco ceduo coniferato			●	
	Bosco alto fusto latifoglie			●	
	Bosco alto fusto conifere				
	Bosco alto fusto misto				
Rete ecologica	Vegetazione arbustiva/boschiva in evoluzione			●	
	Vegetazione riparia				
	Corridoi ecologici / Siepi e filari arborei	●			
	Arboricoltura				
	Altro				
Sistema delle coltivazioni	Incolto, abbandono				
	Sistemi particellari complessi				
	Seminativo	●			
	Colture legnose	Olivo	●		
		Vite	●		
		frutteto			
	Colture miste con prevalenza di oliveti				
	Colture miste con prevalenza di vigneti				
Colture miste con prevalenza di frutteti					

VALUTAZIONE ECOLOGICA

Buona – Ambiente agricolo con assenza di significativi elementi di frammentazione, significativa presenza di corridoi ecologici, elementi di connessione lineari

VALUTAZIONE PRODUZIONI AGRICOLE TRADIZIONALI

colture agrarie tradizionali in fase di ristrutturazione e specializzazione

EMERGENZE

		Prevalente	Rilevante	Marginale
Tessitura agraria	Maglia fitta olivo e promiscuo	●		
	Maglia fitta tipica frammentazione periurbana			
	Maglia fitta frazionamento			
	Media seminativi e colture legnose	●		
	Larga seminativi e colture legnose			
Elementi del paesaggio agrario	Terrazzamenti			
	Muretti a secco			
	Ciglionti			●
	Rete scolante / solcature			
	Acquidoccio in pietra			
	Vasche e fontanili			
	Viabilità interpoderali			●
	Alberi isolati	●		
	Siepi, alberature, filari	●		
	Altro			
Presenza di impianti di irrigazione e o invasi	Sì, su tutta la superficie			
	Sì, su parte della superficie			

VALUTAZIONE EMERGENZE DEL TERRITORIO APERTO

Buona – sporadica presenza di elementi del paesaggio agrario tradizionale in buono stato di conservazione: pini domestici, cipressi e latifoglie miste - isolati, filare di salici, bosco alto fusto coniferato di pregio.

ZOOTECNIA

Presenza di allevamenti	no	●	si		Tipo di allevamento	Intensivo	
Specie allevate						Estensivo	

SISTEMA INSEDIATIVO E INFRASTRUTTURE

		Prevalente	Rilevante	Marginale
Sistema insediativo	Aggregati e nuclei storici	●		
	Poderi sparsi		●	
	Insedimenti urbani minori			
	Insedimenti urbani maggiori			
	Insedimenti industriali/artigianali			●
Sistema viario	Strade bianche			
	Strade asfaltate	●		

SISTEMA PAESAGGIO

Visibilità	Ottima (da 360° a 180°)	●	Qualità del paesaggio	Alta	●
	Media (da 180° a 90°)			Media	
	Bassa (da 90° a 0°)			Bassa	
	Molto bassa			Molto bassa	

Degrado ambientale	no	●	si	
	Descrizione			

Elementi critici	no		si	●
	Descrizione elettrodotti			

VALUTAZIONE PAESAGGISTICA

Buona – Paesaggio agrario ben mantenuto, progressiva perdita delle caratteristiche fondative del sistema agrario mezzadrile – presenza di elementi (anche bsa), che nel complesso, connotano e identificano il paesaggio in ottimo stato.
 - Visuali panoramiche di pregio non estese
 - Presenza di alcuni elementi di degrado o incongrui visivi/percettivi

FOTO 1**FOTO 2****NOTE**

--

SCHEDA n.
24

Punto di rilevazione n.
5

DATA
25/10/2012

Rilevatore
B.M.

Dati rilevati / Localizzazione			
Foto n.	6	Toponimo/Località	Il giuggiolo

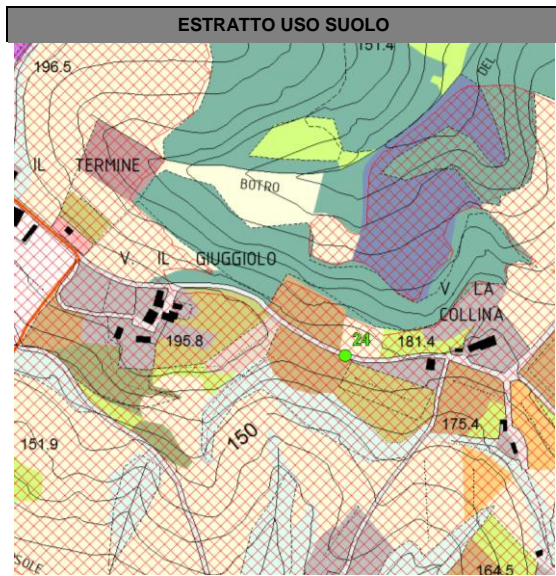

Aree vincolate ai sensi del d.lgs. 42/2004 art.136 - Aree gravemente compromesse o degradate	
D.M. 228/1970	
D.M. 108/1965	
Aree gravemente compromesse o degradate	

Altri vincoli			
d.lgs. 42/2004 art. 142 lettera:		RD 3267/23	
c) fiumi torrenti corsi d'acqua e sponde		Parchi provinciali	
f) parchi riserve - aree protette			
g) foreste e boschi		PTCP - Pertinenze dei BSA	●

Presenza di vincoli no si

Morfologia						
Giacitura	Fondovalle (stretto/ampio)					
	Pianeggiante					
	Collinare	Versante				
		Crinale				●
Esposizione			Nord		Sud	
			Nord- est		Sud-ovest	
			Est		Ovest	
			Sud-est		Nord-ovest	
Altitudine media					180	

Idrografia		
Reticolo idrografico	Reticolo idrografico principale	
	Reticolo idrografico minore	
	Invaso naturale	
	Invaso artificiale	

Sistemazioni idraulico agrarie no si

AMBITO TERRITORIALE				
		Prevalente	Rilevante	Marginale
Destinazione di ambito	Boscata	●		
	Agricola	●		
	Agricola/periurbana			
	Urbano			
	Industriale/commerciale			

SISTEMI AGRO-AMBIENTALI

		Prevalente	Rilevante	Marginale	
Bosco	Bosco ceduo misto cerro e roverella			●	
	Bosco ceduo misto altre latifoglie	●			
	Bosco ceduo coniferato				
	Bosco alto fusto latifoglie				
	Bosco alto fusto conifere				
	Bosco alto fusto misto				
Rete ecologica	Vegetazione arbustiva/boschiva in evoluzione		●		
	Vegetazione riparia				
	Corridoi ecologici / Siepi e filari arborei		●		
	Arboricoltura				
	Altro				
Sistema delle coltivazioni	Incolto, abbandono				
	Sistemi particellari complessi				
	Seminativo			●	
	Colture legnose	Olivo	●		
		Vite			
		frutteto			
	Colture miste con prevalenza di oliveti				
	Colture miste con prevalenza di vigneti				
Colture miste con prevalenza di frutteti					

VALUTAZIONE ECOLOGICA

Ottima – parti naturali e seminaturali strettamente interconnesse e strutturate tra di loro: una ricca copertura boschiva alternata a spazi aperti, presenza un buon livello di naturalità

VALUTAZIONE PRODUZIONI AGRICOLE TRADIZIONALI

Sufficiente - presenza delle colture agrarie tradizionali (oliveti) che si stanno progressivamente riducendo

EMERGENZE

		Prevalente	Rilevante	Marginale
Tessitura agraria	Maglia fitta olivo e promiscuo	●		
	Maglia fitta tipica frammentazione periurbana			
	Maglia fitta frazionamento			
	Media seminativi e colture legnose		●	
	Larga seminativi e colture legnose			
Elementi del paesaggio agrario	Terrazzamenti			
	Muretti a secco			
	Ciglioni			
	Rete scolante / solcature			
	Acquidoccio in pietra			
	Vasche e fontanili			
	Viabilità interpoderali	●		
	Alberi isolati	●		
	Siepi, alberature, filari	●		
	Altro			
Presenza di impianti di irrigazione e o invasi	Sì, su tutta la superficie			
	Sì, su parte della superficie			

VALUTAZIONE EMERGENZE DEL TERRITORIO APERTO

Buona – sporadica presenza di elementi del paesaggio agrario tradizionale in buono stato di conservazione: cipressi e querce isolati

ZOOTECNIA

Presenza di allevamenti	no	●	si		Tipo di allevamento	Intensivo	
Specie allevate						Estensivo	

SISTEMA INSEDIATIVO E INFRASTRUTTURE

		Prevalente	Rilevante	Marginale
Sistema insediativo	Aggregati e nuclei storici	●		
	Poderi sparsi			
	Insedimenti urbani minori			
	Insedimenti urbani maggiori			
	Insedimenti industriali/artigianali			●
Sistema viario	Strade bianche			
	Strade asfaltate			

SISTEMA PAESAGGIO

Visibilità	Ottima (da 360° a 180°)	●	Qualità del paesaggio	Alta	
	Media (da 180° a 90°)			Media	●
	Scarsa (da 90° a 0°)			Bassa	
	Nulla			Molto bassa	

Degrado ambientale	no	●	si	
	Descrizione			

Elementi critici	no		si	●
	Descrizione			

Numerose recinzioni

VALUTAZIONE PAESAGGISTICA

Buona – Paesaggio agrario ben mantenuto, progressiva perdita delle caratteristiche fondative del sistema agrario mezzadrile – presenza di elementi (anche bsa), che nel complesso, connotano e identificano il paesaggio in ottimo stato.
- Presenza di alcuni elementi disturbo visivo/percettivo (area industriale)

FOTO 1**FOTO 2****NOTE**

--

23

Punto di rilevazione n.
4

DATA
25/10/2012

Rilevatore
B.M.

Dati rilevati / Localizzazione			
Foto n.	6	Toponimo/Località	Il frantoio

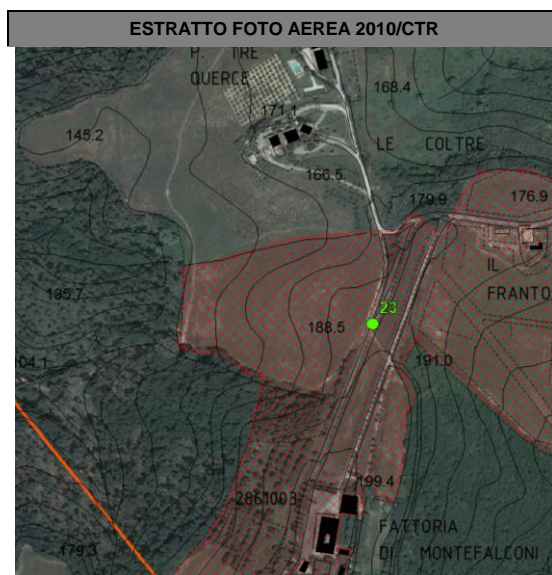
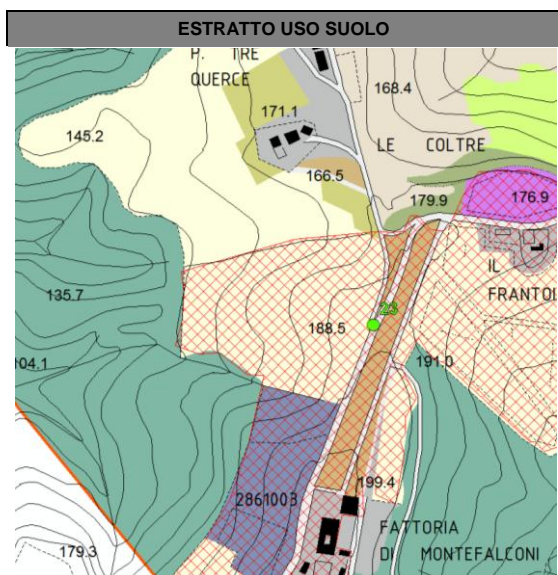

Aree vincolate ai sensi del d.lgs. 42/2004 art.136 - Aree gravemente compromesse o degradate	
D.M. 228/1970	
D.M. 108/1965	
Aree gravemente compromesse o degradate	

Altri vincoli			
d.lgs. 42/2004 art. 142 lettera:		RD 3267/23	
c) fiumi torrenti corsi d'acqua e sponde		Parchi provinciali	
f) parchi riserve - aree protette			
g) foreste e boschi		PTCP - Pertinenze dei BSA	●

Presenza di vincoli no si

Morfologia					
Giacitura	Fondovalle (stretto/ampio)				
	Pianeggiante				
	Collinare	Versante			
		Crinale	●		
Esposizione	Nord			Sud	
	Nord- est			Sud-ovest	
	Est			Ovest	
	Sud-est			Nord-ovest	
Altitudine media					190

Idrografia		
Reticolo idrografico	Reticolo idrografico principale	
	Reticolo idrografico minore	
	Invaso naturale	
	Invaso artificiale	

Sistemazioni idraulico agrarie no si

AMBITO TERRITORIALE				
Destinazione di ambito	Boscata	●		
	Agricola	●		
	Agricola/periurbana			
	Urbano			
	Industriale/commerciale			

SISTEMI AGRO-AMBIENTALI

		Prevalente	Rilevante	Marginale	
Bosco	Bosco ceduo misto cerro e roverella	●			
	Bosco ceduo misto altre latifoglie				
	Bosco ceduo coniferato				
	Bosco alto fusto latifoglie				
	Bosco alto fusto conifere			●	
	Bosco alto fusto misto				
Rete ecologica	Vegetazione arbustiva/boschiva in evoluzione				
	Vegetazione riparia				
	Corridoi ecologici / Siepi e filari arborei				
	Arboricoltura				
	Altro				
Sistema delle coltivazioni	Incolto, abbandono				
	Sistemi particellari complessi				
	Seminativo	●			
	Colture legnose	Olivo		●	
		Vite			
		frutteto			
	Colture miste con prevalenza di oliveti				
	Colture miste con prevalenza di vigneti				
Colture miste con prevalenza di frutteti					

VALUTAZIONE ECOLOGICA

Ottima – parti naturali e seminaturali strettamente interconnesse e strutturate tra di loro: una ricca copertura boschiva alternata a spazi aperti, presenza un buon livello di naturalità

VALUTAZIONE PRODUZIONI AGRICOLE TRADIZIONALI

Scarsa - colture agrarie tradizionali in fase di ristrutturazione e specializzazione

EMERGENZE

		Prevalente	Rilevante	Marginale
Tessitura agraria	Maglia fitta olivo e promiscuo			●
	Maglia fitta tipica frammentazione periurbana			
	Maglia fitta frazionamento			
	Media seminativi e colture legnose	●		
	Larga seminativi e colture legnose			
Elementi del paesaggio agrario	Terrazzamenti			
	Muretti a secco			
	Ciglioni			
	Rete scolante / solcature			
	Acquidoccio in pietra			
	Vasche e fontanili			
	Viabilità interpoderali	●		
	Alberi isolati			●
	Siepi, alberature, filari		●	
	Altro			
Presenza di impianti di irrigazione e o invasi	Sì, su tutta la superficie			
	Sì, su parte della superficie			

VALUTAZIONE EMERGENZE DEL TERRITORIO APERTO

sporadica presenza di elementi del paesaggio agrario tradizionale

ZOOTECNIA

Presenza di allevamenti	no	●	si		Tipo di allevamento	Intensivo	
Specie allevate						Estensivo	

SISTEMA INSEDIATIVO E INFRASTRUTTURE

		Prevalente	Rilevante	Marginale
Sistema insediativo	Aggregati e nuclei storici			
	Poderi sparsi	●		
	Insedimenti urbani minori			
	Insedimenti urbani maggiori			
	Insedimenti industriali/artigianali			
Sistema viario	Strade bianche			
	Strade asfaltate	●		

SISTEMA PAESAGGIO

Visibilità	Ottima (da 360° a 180°)	●	Qualità del paesaggio	Alta	●
	Media (da 180° a 90°)			Media	
	Bassa (da 90° a 0°)			Bassa	
	Molto bassa			Molto bassa	

Degrado ambientale	no	●	si	
	Descrizione			

Elementi critici	no		si	●
	Descrizione elettrodotti			

VALUTAZIONE PAESAGGISTICA

Buona – Paesaggio agrario ben mantenuto, progressiva perdita delle caratteristiche fondative del sistema agrario mezzadrile – presenza di elementi (anche bsa), che nel complesso, connotano e identificano il paesaggio in ottimo stato.
 - Visuali panoramiche estese e coni ottici fruibili di pregio
 - Presenza di alcuni elementi disturbo visivo/percettivo (area industriale, elettrodotti)

FOTO 1**FOTO 2****NOTE**

--

22

Punto di rilevazione n.
3

DATA
25/10/2012

Rilevatore
B.M.

Dati rilevati / Localizzazione			
Foto n.	7	Toponimo/Località	Torri

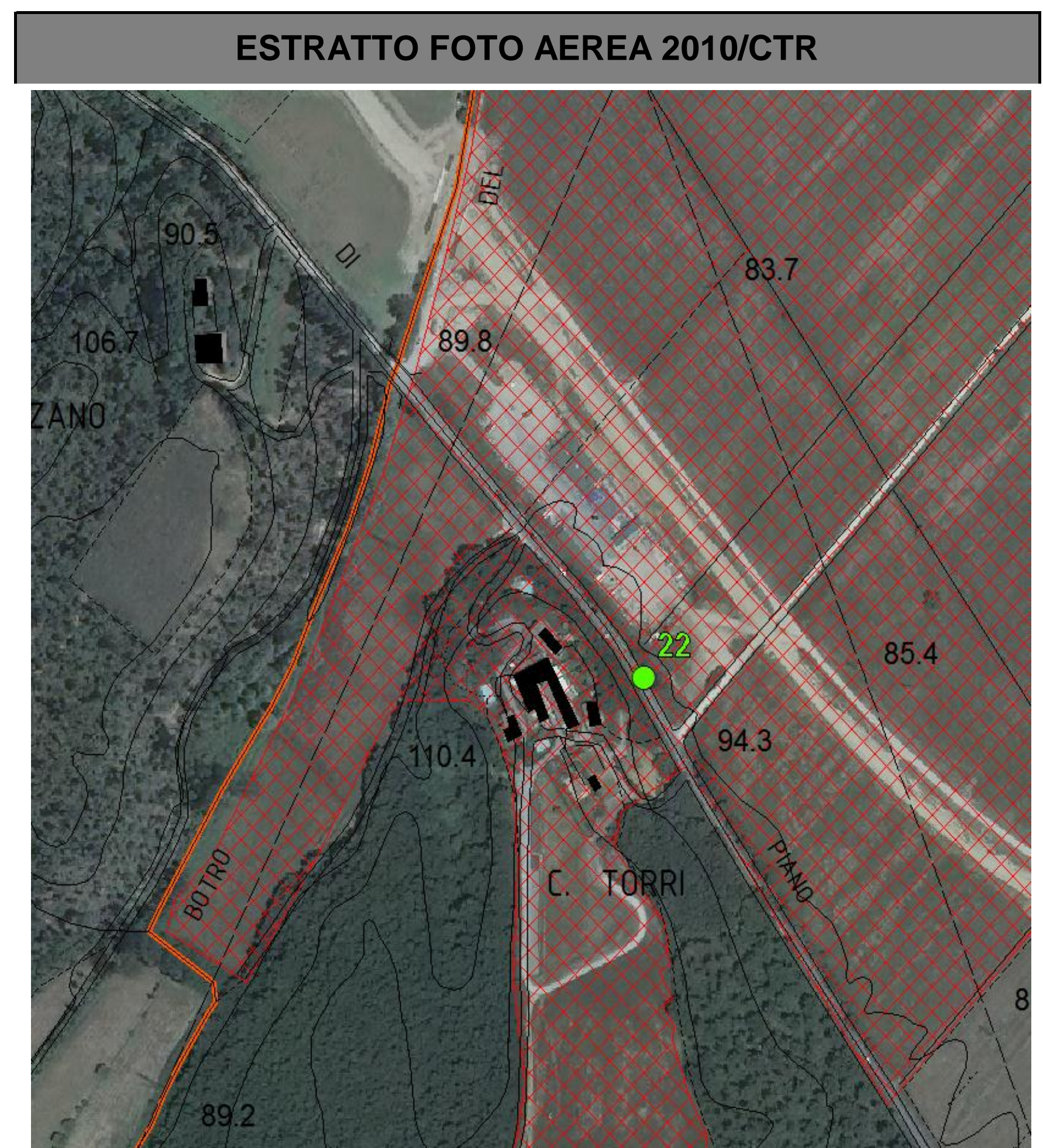
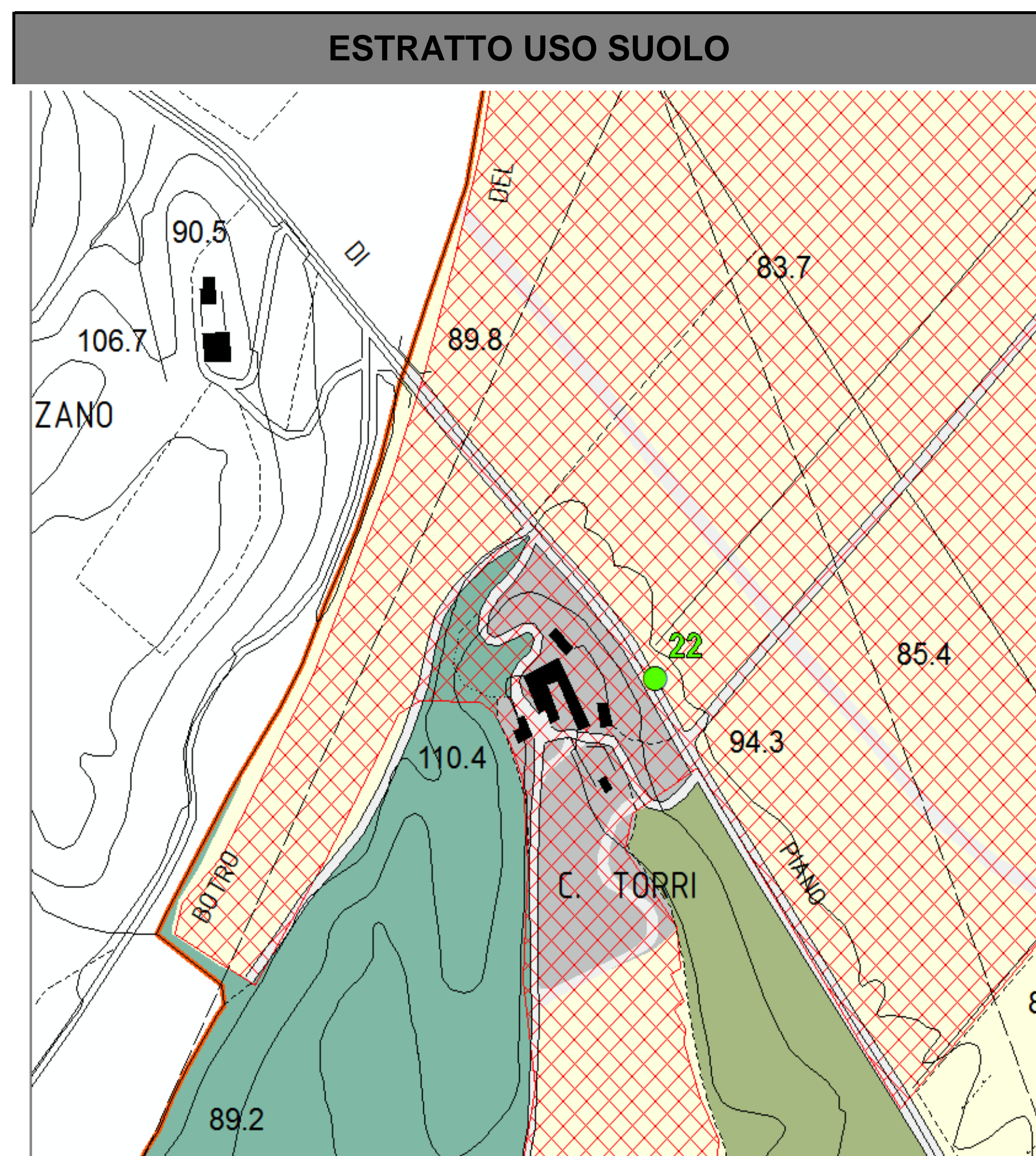

Aree vincolate ai sensi del d.lgs. 42/2004 art.136 - Aree gravemente compromesse o degradate	
D.M. 228/1970	<input type="checkbox"/>
D.M. 108/1965	<input type="checkbox"/>
Aree gravemente compromesse o degradate	<input type="checkbox"/>

Altri vincoli	
d.lgs. 42/2004 art. 142 lettera:	
c) fiumi torrenti corsi d'acqua e sponde	<input type="checkbox"/>
f) parchi riserve - aree protette	<input type="checkbox"/>
g) foreste e boschi	<input type="checkbox"/>
RD 3267/23	<input type="checkbox"/>
Parchi provinciali	<input type="checkbox"/>
PTCP - Pertinenze dei BSA	<input checked="" type="checkbox"/>

Presenza di vincoli no si

Morfologia								
Giacitura	Fondovalle (stretto/ampio)		<input checked="" type="checkbox"/>	Esposizione	Nord	<input type="checkbox"/>	Sud	<input type="checkbox"/>
	Pianeggiante		<input type="checkbox"/>		Nord-est	<input type="checkbox"/>	Sud-ovest	<input type="checkbox"/>
	Collinare	Versante	<input type="checkbox"/>		Est	<input type="checkbox"/>	Ovest	<input type="checkbox"/>
		Crinale	<input type="checkbox"/>		Sud-est	<input type="checkbox"/>	Nord-ovest	<input type="checkbox"/>
Altitudine media							90	

Idrografia		
Reticolo idrografico	Reticolo idrografico principale	<input checked="" type="checkbox"/>
	Reticolo idrografico minore	<input type="checkbox"/>
	Invaso naturale	<input type="checkbox"/>
	Invaso artificiale	<input type="checkbox"/>

Sistemazioni idraulico agrarie no si

AMBITO TERRITORIALE				
Destinazione di ambito	Boscata	<input type="checkbox"/>	<input checked="" type="checkbox"/>	<input type="checkbox"/>
	Agricola	<input checked="" type="checkbox"/>	<input type="checkbox"/>	<input type="checkbox"/>
	Agricola/periurbana	<input type="checkbox"/>	<input type="checkbox"/>	<input type="checkbox"/>
	Urbano	<input type="checkbox"/>	<input type="checkbox"/>	<input type="checkbox"/>
	Industriale/commerciale	<input type="checkbox"/>	<input type="checkbox"/>	<input type="checkbox"/>

SISTEMI AGRO-AMBIENTALI

		Prevalente	Rilevante	Marginale	
Bosco	Bosco ceduo misto cerro e roverella				
	Bosco ceduo misto altre latifoglie	●			
	Bosco ceduo coniferato				
	Bosco alto fusto latifoglie				
	Bosco alto fusto conifere				
	Bosco alto fusto misto				
Rete ecologica	Vegetazione arbustiva/boschiva in evoluzione				
	Vegetazione riparia		●		
	Corridoi ecologici / Siepi e filari arborei				
	Arboricoltura				
	Altro				
Sistema delle coltivazioni	Incolto, abbandono				
	Sistemi particellari complessi				
	Seminativo	●			
	Colture legnose	Olivo			
		Vite			
		frutteto			
	Colture miste con prevalenza di oliveti				
	Colture miste con prevalenza di vigneti				
Colture miste con prevalenza di frutteti					
VALUTAZIONE ECOLOGICA					
Scadente – forte pressione antropica, scarsi collegamenti tra gli ambienti naturali a causa di barriere architettoniche/infrastrutturali					
VALUTAZIONE PRODUZIONI AGRICOLE TRADIZIONALI					
Scadente – assenza di elementi del paesaggio agrario tradizionale					

EMERGENZE

		Prevalente	Rilevante	Marginale
Tessitura agraria	Maglia fitta olivo e promiscuo			
	Maglia fitta tipica frammentazione periurbana			
	Maglia fitta frazionamento			
	Media seminativi e colture legnose	●		
	Larga seminativi e colture legnose			
Elementi del paesaggio agrario	Terrazzamenti			
	Muretti a secco			
	Ciglioni			
	Rete scolante / solcature			
	Acquidoccio in pietra			
	Vasche e fontanili			
	Viabilità interpoderali			
	Alberi isolati			●
	Siepi, alberature, filari			●
Altro				
Presenza di impianti di irrigazione e o invasi	Sì, su tutta la superficie			
	Sì, su parte della superficie			

VALUTAZIONE EMERGENZE DEL TERRITORIO APERTO

Scadente – assenza di elementi del paesaggio agrario tradizionale .

ZOOTECNIA

Presenza di allevamenti	no	●	si		Tipo di allevamento	Intensivo	
Specie allevate						Estensivo	

SISTEMA INSEDIATIVO E INFRASTRUTTURE

		Prevalente	Rilevante	Marginale
Sistema insediativo	Aggregati e nuclei storici			
	Poderi sparsi	●		
	Insedimenti urbani minori			
	Insedimenti urbani maggiori			
	Insedimenti industriali/artigianali			●
Sistema viario	Strade bianche			
	Strade asfaltate	●		

SISTEMA PAESAGGIO

Visibilità	Ottima (da 360° a 180°)		Qualità del paesaggio	Alta	
	Media (da 180° a 90°)	●		Media	
	Bassa (da 90° a 0°)			Bassa	
	Molto bassa			Molto bassa	●

Degrado ambientale	no	<input type="checkbox"/>	si	<input checked="" type="checkbox"/>
	Descrizione	Cantiere aperto per la realizzazione di una nuova strada.		

Elementi critici	no	<input type="checkbox"/>	si	<input checked="" type="checkbox"/>
	Descrizione	Depositi materiale edile del cantiere, presenza di strade ad alta percorrenza, elettrodotti		

VALUTAZIONE PAESAGGISTICA

Scadente - Segni paesaggistici visibili incoerenti con il contesto.
 - Significativa presenza di elementi di degrado o incongrui visivi/percettivi

FOTO 1

FOTO 2

NOTE

--

SCHEDA n.
21

Punto di rilevazione n.
2

DATA
25/10/2012

Rilevatore
B.M.

Dati rilevati / Localizzazione			
Foto n.	10	Toponimo/Località	Poggibonsi - Le lame di fondo

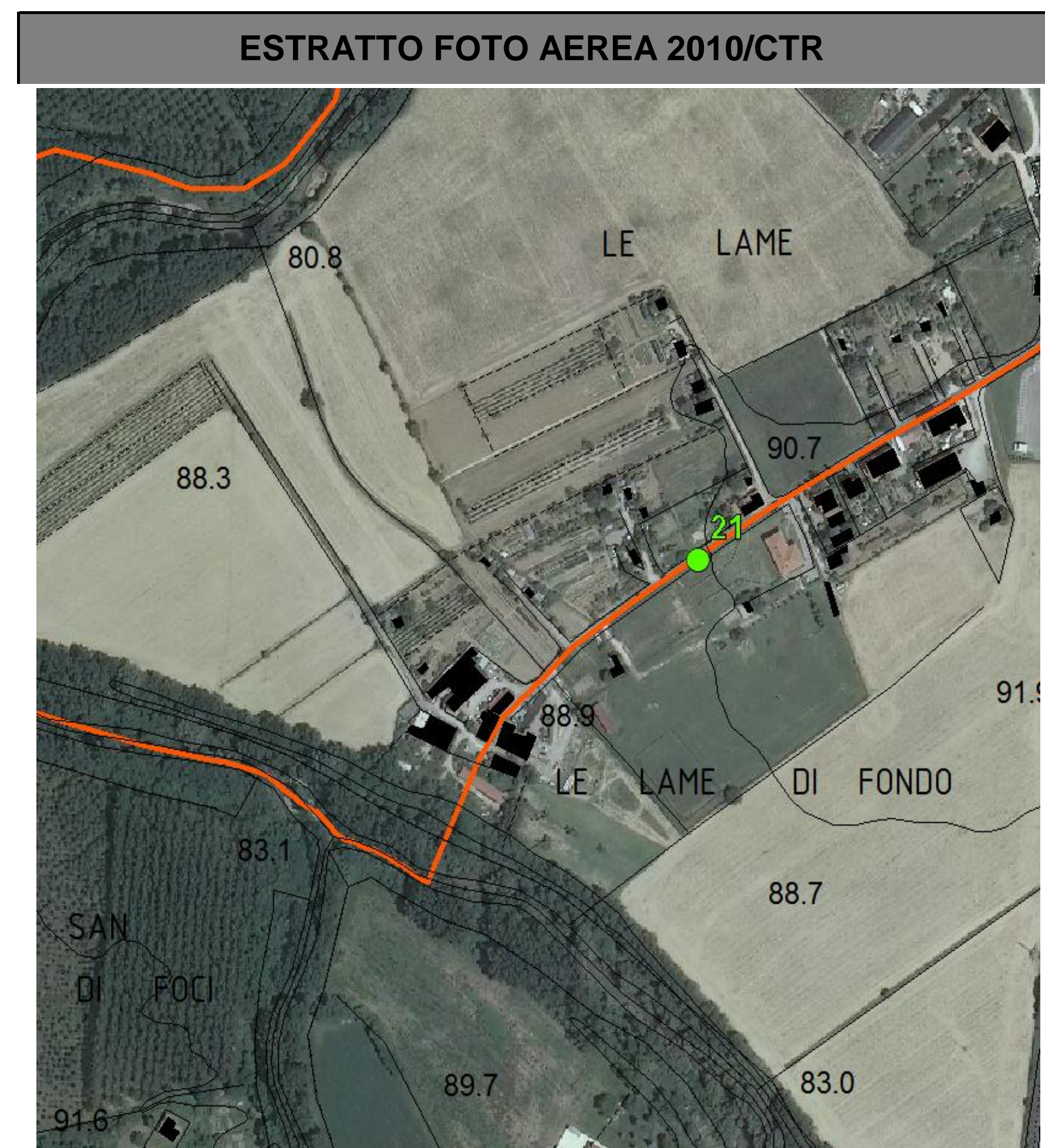
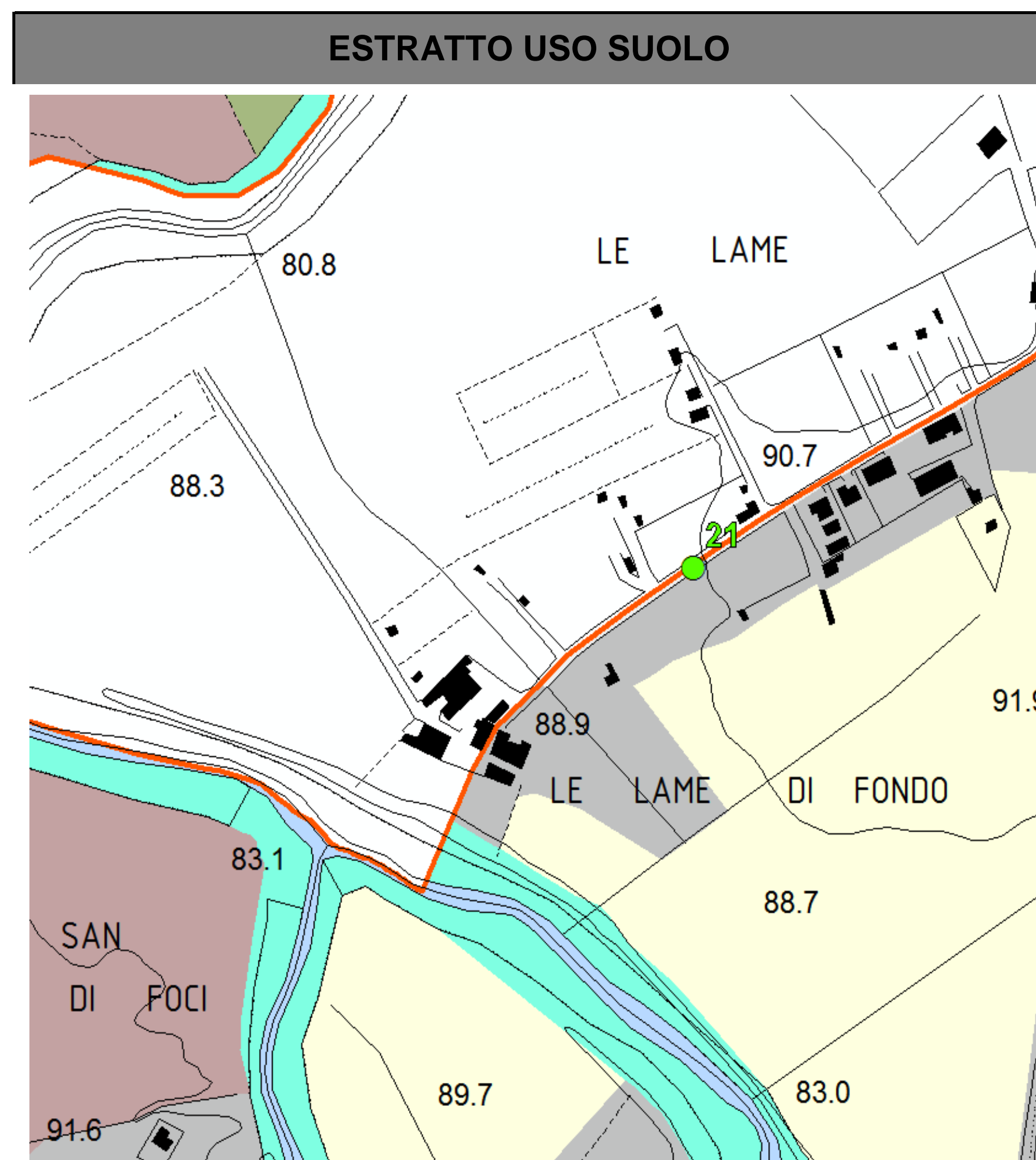

Aree vincolate ai sensi del d.lgs. 42/2004 art.136 - Aree gravemente compromesse o degradate	
D.M. 228/1970	
D.M. 108/1965	
Aree gravemente compromesse o degradate	

Altri vincoli	
d.lgs. 42/2004 art. 142 lettera:	RD 3267/23
c) fiumi torrenti corsi d'acqua e sponde	Parchi provinciali
f) parchi riserve - aree protette	
g) foreste e boschi	PTCP - Pertinenze dei BSA

Presenza di vincoli no si

Morfologia				
Giacitura	Fondovalle (stretto/ampio)		<input checked="" type="checkbox"/>	
	Pianeggiante		<input type="checkbox"/>	
	Collinare	Versante	<input type="checkbox"/>	
		Crinale	<input type="checkbox"/>	
Esposizione	Nord	<input type="checkbox"/>	Sud	<input type="checkbox"/>
	Nord-est	<input type="checkbox"/>	Sud-ovest	<input type="checkbox"/>
	Est	<input type="checkbox"/>	Ovest	<input type="checkbox"/>
	Sud-est	<input type="checkbox"/>	Nord-ovest	<input type="checkbox"/>
Altitudine media			90	

Idrografia		
Reticolo idrografico	Reticolo idrografico principale	<input type="checkbox"/>
	Reticolo idrografico minore	<input type="checkbox"/>
	Invaso naturale	<input type="checkbox"/>
	Invaso artificiale	<input type="checkbox"/>

Sistemazioni idraulico agrarie no si

AMBITO TERRITORIALE					
Destinazione di ambito	Boscata	<input type="checkbox"/>	Prevalente	Rilevante	Marginale
	Agricola	<input type="checkbox"/>			
	Agricola/periurbana	<input checked="" type="checkbox"/>			
	Urbano	<input type="checkbox"/>			
	Industriale/commerciale	<input type="checkbox"/>			

SISTEMI AGRO-AMBIENTALI

		Prevalente	Rilevante	Marginale	
Bosco	Bosco ceduo misto cerro e roverella				
	Bosco ceduo misto altre latifoglie				
	Bosco ceduo coniferato				
	Bosco alto fusto latifoglie				
	Bosco alto fusto conifere				
	Bosco alto fusto misto				
Rete ecologica	Vegetazione arbustiva/boschiva in evoluzione				
	Vegetazione riparia		●		
	Corridoi ecologici / Siepi e filari arborei	●			
	Arboricoltura				
	Altro				
Sistema delle coltivazioni	Incolto, abbandono				
	Sistemi particellari complessi			●	
	Seminativo	●			
	Colture legnose	Olivo			
		Vite			
		frutteto			
	Colture miste con prevalenza di oliveti				
	Colture miste con prevalenza di vigneti				
Colture miste con prevalenza di frutteti					

VALUTAZIONE ECOLOGICA

Buona – Ambiente agricolo con assenza di significativi elementi di frammentazione, significativa presenza di corridoi ecologici, elementi di connessione lineari

VALUTAZIONE PRODUZIONI AGRICOLE TRADIZIONALI

Scadente - Assenza di colture agrarie tradizionali

EMERGENZE

		Prevalente	Rilevante	Marginale
Tessitura agraria	Maglia fitta olivo e promiscuo			
	Maglia fitta tipica frammentazione periurbana			●
	Maglia fitta frazionamento			
	Media seminativi e colture legnose	●		
	Larga seminativi e colture legnose			
Elementi del paesaggio agrario	Terrazzamenti			
	Muretti a secco			
	Ciglioni			
	Rete scolante / solcature			
	Acquidoccio in pietra			
	Vasche e fontanili			
	Viabilità interpoderali			
	Alberi isolati			
	Siepi, alberature, filari			
	Altro			
Presenza di impianti di irrigazione e o invasi	Sì, su tutta la superficie			
	Sì, su parte della superficie			

VALUTAZIONE EMERGENZE DEL TERRITORIO APERTO

Scadente – assenza di elementi del paesaggio agrario tradizionale

ZOOTECNIA

Presenza di allevamenti	no	●	si		Tipo di allevamento	Intensivo	
Specie allevate						Estensivo	

SISTEMA INSEDIATIVO E INFRASTRUTTURE

		Prevalente	Rilevante	Marginale
Sistema insediativo	Aggregati e nuclei storici			
	Poderi sparsi			
	Insedimenti urbani minori			
	Insedimenti urbani maggiori	●		
	Insedimenti industriali/artigianali			●
Sistema viario	Strade bianche	●		
	Strade asfaltate		●	

SISTEMA PAESAGGIO

Visibilità	Ottima (da 360° a 180°)		Qualità del paesaggio	Alta	
	Media (da 180° a 90°)			Media	●
	Bassa (da 90° a 0°)	●		Bassa	
	Molto bassa			Molto bassa	

Degrado ambientale	no	●	si	
	Descrizione			

Elementi critici	no		si	●
	Descrizione presenza di baracche e di piccola area industriale.			

VALUTAZIONE PAESAGGISTICA

Scarsa - Semplificarsi delle sistemazioni colturali e vegetazionali, presenza della tessitura minuta degli orti
 - Presenza di alcuni elementi di degrado o incongrui visivi/percettivi

FOTO 1**FOTO 2****NOTE**

--

SCHEDA n.
20

Punto di rilevazione n.
1

DATA
25/10/2012

Rilevatore
B.M.

Dati rilevati / Localizzazione			
Foto n.	6	Toponimo/Località	Poggibonsi

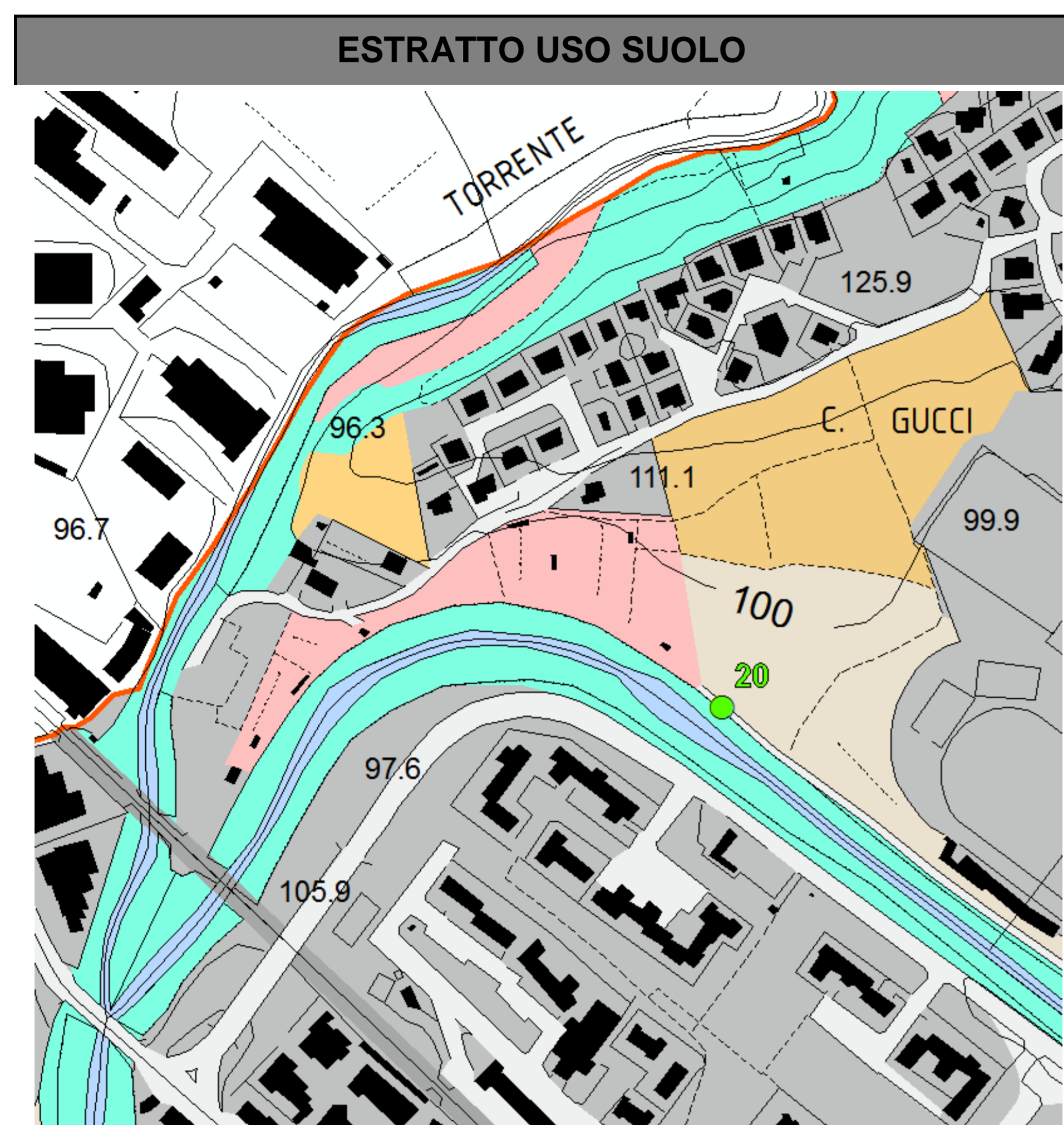

Aree vincolate ai sensi del d.lgs. 42/2004 art.136 - Aree gravemente compromesse o degradate	
D.M. 228/1970	
D.M. 108/1965	
Aree gravemente compromesse o degradate	

Altri vincoli			
d.lgs. 42/2004 art. 142 lettera:		RD 3267/23	
c) fiumi torrenti corsi d'acqua e sponde		Parchi provinciali	
f) parchi riserve - aree protette			
g) foreste e boschi		PTCP - Pertinenze dei BSA	

Presenza di vincoli no si

Morfologia									
Giacitura	Fondovalle (stretto/ampio)		<input checked="" type="checkbox"/>	Esposizione	Nord		Sud		
	Pianeggiante				Nord-est		Sud-ovest		
	Collinare	Versante				Est		Ovest	
		Crinale				Sud-est		Nord-ovest	
Altitudine media						90			

Idrografia		
Reticolo idrografico	Reticolo idrografico principale	<input checked="" type="checkbox"/>
	Reticolo idrografico minore	
	Invaso naturale	
	Invaso artificiale	

Sistemazioni idraulico agrarie no si

AMBITO TERRITORIALE					
Destinazione di ambito		Boscata	Prevalente	Rilevante	Marginale
		Agricola			
		Agricola/periurbana			
		Urbano	<input checked="" type="checkbox"/>		
		Industriale/commerciale			

SISTEMI AGRO-AMBIENTALI					
Bosco		Bosco ceduo misto cerro e roverella	Prevalente	Rilevante	Marginale
		Bosco ceduo misto altre latifoglie			
		Bosco ceduo coniferato			
		Bosco alto fusto latifoglie			
		Bosco alto fusto conifere			
		Bosco alto fusto misto			

Rete ecologica	Vegetazione arbustiva/boschiva in evoluzione			●	
	Vegetazione riparia		●		
	Corridoi ecologici / Siepi e filari arborei		●		
	Arboricoltura				
	Altro				
Sistema delle coltivazioni	Incolto, abbandono				
	Sistemi particellari complessi		●		
	Seminativo				
	Colture legnose	Olivo			
		Vite			
		frutteto		●	
	Colture miste con prevalenza di oliveti				
Colture miste con prevalenza di vigneti					
Colture miste con prevalenza di frutteti					
VALUTAZIONE ECOLOGICA					
Scarsa – disomogeneità e frammentazione					
VALUTAZIONE PRODUZIONI AGRICOLE TRADIZIONALI					
Scadente - Assenza di colture agrarie tradizionali					

EMERGENZE

		Prevalente	Rilevante	Marginale
Tessitura agraria	Maglia fitta olivo e promiscuo			
	Maglia fitta tipica frammentazione periurbana	●		
	Maglia fitta frazionamento			
	Media seminativi e colture legnose			
	Larga seminativi e colture legnose			
Elementi del paesaggio agrario	Terrazzamenti			
	Muretti a secco			
	Ciglioni			
	Rete scolante / solcature			
	Acquidoccio in pietra			
	Vasche e fontanili			
	Viabilità interpoderali			
	Alberi isolati			
	Siepi, alberature, filari			
	Altro			
Presenza di impianti di irrigazione e o invasi	Sì, su tutta la superficie			
	Sì, su parte della superficie			

VALUTAZIONE EMERGENZE DEL TERRITORIO APERTO

Scadente – assenza di elementi del paesaggio agrario tradizionale

ZOOTECNIA

Presenza di allevamenti	no	●	si				
Specie allevate					Tipo di allevamento	Intensivo	
						Estensivo	

SISTEMA INSEDIATIVO E INFRASTRUTTURE

		Prevalente	Rilevante	Marginale
Sistema insediativo	Aggregati e nuclei storici			
	Poderi sparsi			
	Insedimenti urbani minori			
	Insedimenti urbani maggiori	●		
	Insedimenti industriali/artigianali			
Sistema viario	Strade bianche			
	Strade asfaltate			

SISTEMA PAESAGGIO

Visibilità	Ottima (da 360° a 180°)			Qualità del paesaggio	Alta	
	Media (da 180° a 90°)				Media	
	Bassa (da 90° a 0°)				Bassa	●
	Molto bassa	●			Molto bassa	

Degrado ambientale	no	<input type="checkbox"/>	si	<input checked="" type="checkbox"/>
	Descrizione		si rileva un sostanziale stato di abbandono del frutteto e del seminativo e gli orti risultano poco curati.	

Elementi critici	no	<input checked="" type="checkbox"/>	si	<input type="checkbox"/>
	Descrizione			

VALUTAZIONE PAESAGGISTICA
Scarsa - Semplificarsi delle sistemazioni culturali e vegetazionali, presenza della tessitura minuta degli orti - Significativa presenza di elementi di degrado o incongrui visivi/percettivi

FOTO 1



FOTO 2



NOTE

SCHEDA n.
19

Punto di rilevazione n.
9

DATA
18/10/2012

Rilevatore
B.M.

Dati rilevati / Localizzazione			
Foto n.	5	Toponimo/Località	Poggibonsi - Il Casalino

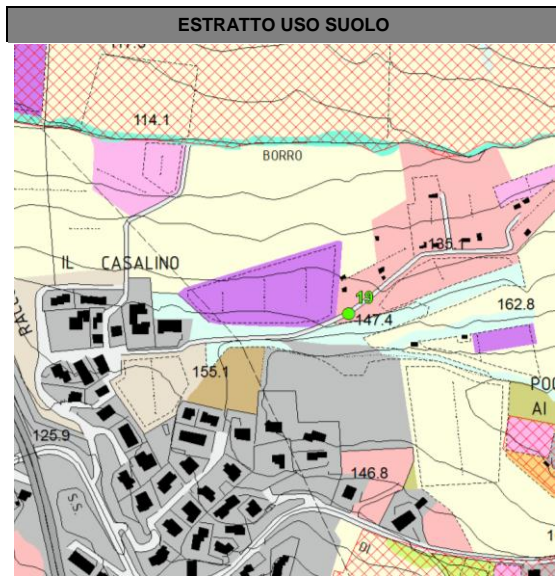

Aree vincolate ai sensi del d.lgs. 42/2004 art.136 - Aree gravemente compromesse o degradate	
D.M. 228/1970	
D.M. 108/1965	
Aree gravemente compromesse o degradate	

Altri vincoli	
d.lgs. 42/2004 art. 142 lettera:	RD 3267/23
c) fiumi torrenti corsi d'acqua e sponde	Parchi provinciali
f) parchi riserve - aree protette	
g) foreste e boschi	PTCP - Pertinenze dei BSA

Presenza di vincoli no si

Morfologia								
Giacitura	Fondovalle (stretto/ampio)		<input type="checkbox"/>	Esposizione	Nord	<input checked="" type="checkbox"/>	Sud	<input type="checkbox"/>
	Pianeggiante		<input type="checkbox"/>		Nord- est	<input type="checkbox"/>	Sud-ovest	<input type="checkbox"/>
	Collinare	Versante	<input checked="" type="checkbox"/>		Est	<input type="checkbox"/>	Ovest	<input type="checkbox"/>
		Crinale	<input type="checkbox"/>		Sud-est	<input type="checkbox"/>	Nord-ovest	<input type="checkbox"/>
Altitudine media					160			

Idrografia		
Reticolo idrografico	Reticolo idrografico principale	<input type="checkbox"/>
	Reticolo idrografico minore	<input type="checkbox"/>
	Invaso naturale	<input type="checkbox"/>
	Invaso artificiale	<input type="checkbox"/>

Sistemazioni idraulico agrarie no si

AMBITO TERRITORIALE				
		Prevalente	Rilevante	Marginale
Destinazione di ambito	Boscata	<input type="checkbox"/>	<input type="checkbox"/>	<input type="checkbox"/>
	Agricola	<input type="checkbox"/>	<input type="checkbox"/>	<input type="checkbox"/>
	Agricola/periurbana	<input checked="" type="checkbox"/>	<input type="checkbox"/>	<input type="checkbox"/>
	Urbano	<input type="checkbox"/>	<input type="checkbox"/>	<input type="checkbox"/>
	Industriale/commerciale	<input type="checkbox"/>	<input type="checkbox"/>	<input type="checkbox"/>

SISTEMI AGRO-AMBIENTALI

		Prevalente	Rilevante	Marginale	
Bosco	Bosco ceduo misto cerro e roverella				
	Bosco ceduo misto altre latifoglie				
	Bosco ceduo coniferato				
	Bosco alto fusto latifoglie				
	Bosco alto fusto conifere				
	Bosco alto fusto misto				
Rete ecologica	Vegetazione arbustiva/boschiva in evoluzione				
	Vegetazione riparia		•		
	Corridoi ecologici / Siepi e filari arborei	•			
	Arboricoltura				
	Altro				
Sistema delle coltivazioni	Incolto, abbandono				
	Sistemi particellari complessi	•			
	Seminativo	•			
	Colture legnose	Olivo			
		Vite		•	
		frutteto			
	Colture miste con prevalenza di oliveti				
	Colture miste con prevalenza di vigneti				
Colture miste con prevalenza di frutteti					

VALUTAZIONE ECOLOGICA

Scarsa – disomogeneità e frammentazione

VALUTAZIONE PRODUZIONI AGRICOLE TRADIZIONALI

Scedente - Assenza di colture agrarie tradizionali

EMERGENZE

		Prevalente	Rilevante	Marginale
Tessitura agraria	Maglia fitta olivo e promiscuo			
	Maglia fitta tipica frammentazione periurbana	•		
	Maglia fitta frazionamento			
	Media seminativi e colture legnose	•		
	Larga seminativi e colture legnose			
Elementi del paesaggio agrario	Terrazzamenti			
	Muretti a secco			
	Ciglioni			
	Rete scolante / solcature			
	Acquidoccio in pietra			
	Vasche e fontanili			
	Viabilità interpoderali			
	Alberi isolati			
	Siepi, alberature, filari			
	Altro			
Presenza di impianti di irrigazione e o invasi	Sì, su tutta la superficie			
	Sì, su parte della superficie			

VALUTAZIONE EMERGENZE DEL TERRITORIO APERTO

assenza di elementi del paesaggio agrario tradizionale

ZOOTECNIA

Presenza di allevamenti	no	•	si		Tipo di allevamento	Intensivo	
Specie allevate						Estensivo	

SISTEMA INSEDIATIVO E INFRASTRUTTURE

		Prevalente	Rilevante	Marginale
Sistema insediativo	Aggregati e nuclei storici			
	Poderi sparsi			
	Insedimenti urbani minori			
	Insedimenti urbani maggiori	●		
	Insedimenti industriali/artigianali			
Sistema viario	Strade bianche			
	Strade asfaltate	●		

SISTEMA PAESAGGIO

Visibilità	Ottima (da 360° a 180°)		Qualità del paesaggio	Alta	
	Media (da 180° a 90°)			Media	
	Bassa (da 90° a 0°)	●		Bassa	●
	Molto bassa			Molto bassa	

Degrado ambientale	no	●	si	
	Descrizione			

Elementi critici	no		si	●
	Descrizione			

Vicinaza ad area urbana, fenomeno della parcellizzazione degli orti

VALUTAZIONE PAESAGGISTICA

Scarsa - Semplificarsi delle sistemazioni colturali e vegetazionali, presenza della tessitura minuta degli orti
 - Visuali panoramiche di pregio non estese
 - Significativa presenza di elementi di degrado o incongrui visivi/percettivi

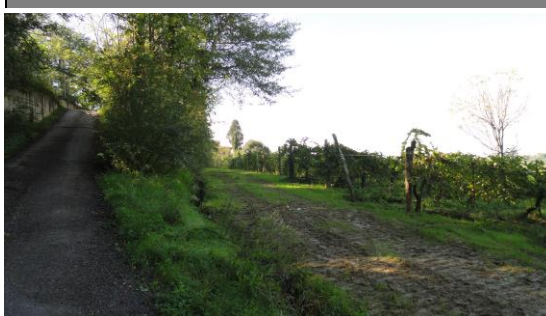
FOTO 1**FOTO 2****NOTE**

--

SCHEDA n.
18

Punto di rilevazione n.
10

DATA
18/10/2012

Rilevatore
B.M.

Dati rilevati / Localizzazione			
Foto n.	8	Toponimo/Località	Castagneto

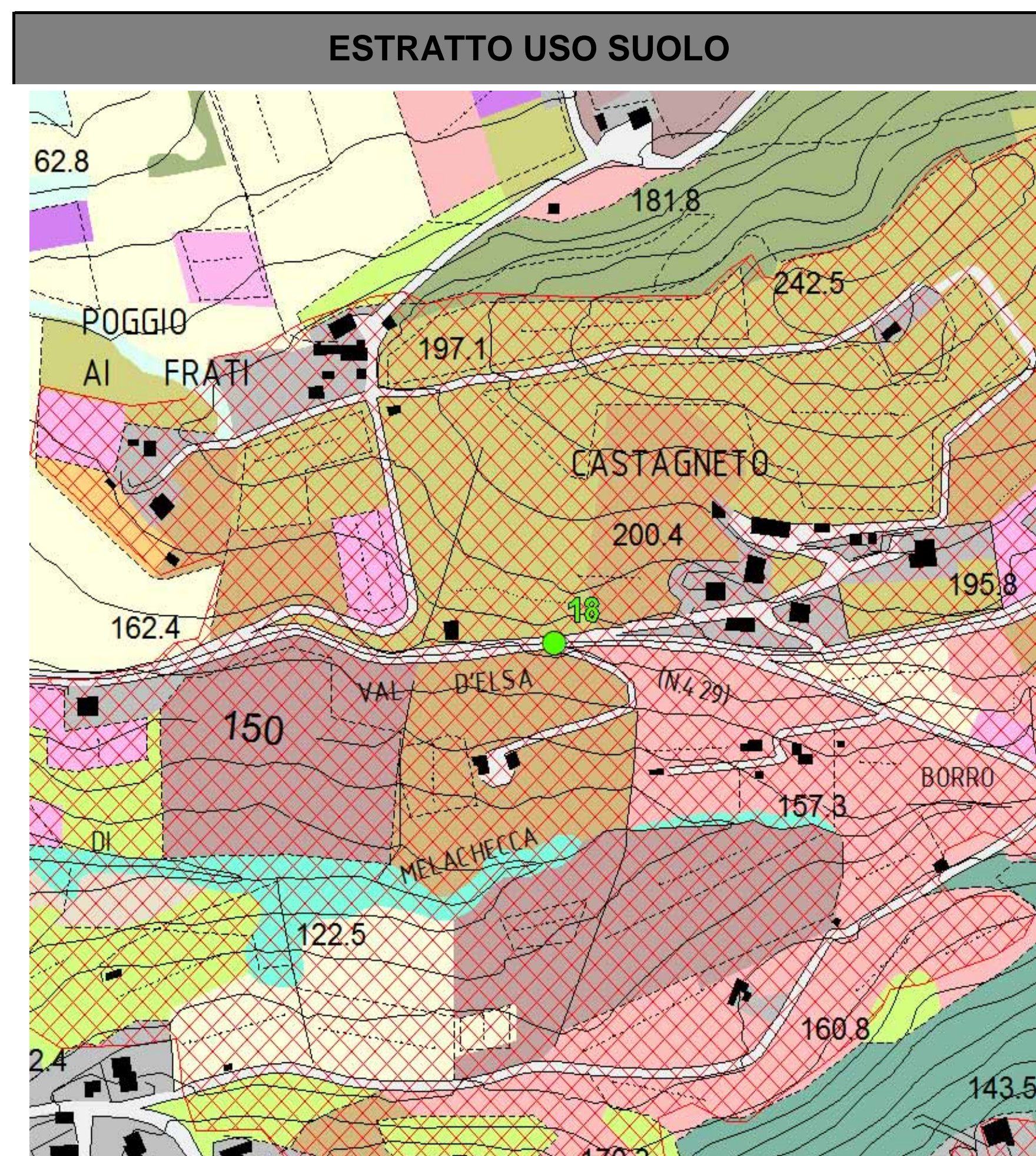

Aree vincolate ai sensi del d.lgs. 42/2004 art.136 - Aree gravemente compromesse o degradate	
D.M. 228/1970	
D.M. 108/1965	
Aree gravemente compromesse o degradate	

Altri vincoli	
d.lgs. 42/2004 art. 142 lettera:	
c) fiumi torrenti corsi d'acqua e sponde	
f) parchi riserve - aree protette	
g) foreste e boschi	
RD 3267/23	
Parchi provinciali	
PTCP - Pertinenze dei BSA	●

Presenza di vincoli no si

Morfologia								
Giacitura	Fondovalle (stretto/ampio)			Esposizione	Nord		Sud	
	Pianeggiante				Nord-est		Sud-ovest	●
	Collinare	Versante	●		Est		Ovest	
		Crinale			Sud-est		Nord-ovest	
Altitudine media					160			

Idrografia		
Reticolo idrografico	Reticolo idrografico principale	
	Reticolo idrografico minore	●
	Invaso naturale	
	Invaso artificiale	

Sistemazioni idraulico agrarie no si

AMBITO TERRITORIALE			
Destinazione di ambito	Boscata		●
	Agricola	●	
	Agricola/periurbana		
	Urbano		●
	Industriale/commerciale		

SISTEMI AGRO-AMBIENTALI

		Prevalente	Rilevante	Marginale	
Bosco	Bosco ceduo misto cerro e roverella				
	Bosco ceduo misto altre latifoglie	●			
	Bosco ceduo coniferato				
	Bosco alto fusto latifoglie				
	Bosco alto fusto conifere			●	
	Bosco alto fusto misto				
Rete ecologica	Vegetazione arbustiva/boschiva in evoluzione				
	Vegetazione riparia	●			
	Corridoi ecologici / Siepi e filari arborei	●			
	Arboricoltura	●			
	Altro				
Sistema delle coltivazioni	Incolto, abbandono				
	Sistemi particellari complessi	●			
	Seminativo				
	Colture legnose	Olivo	●		
		Vite			
		frutteto		●	
	Colture miste con prevalenza di oliveti				
	Colture miste con prevalenza di vigneti				
Colture miste con prevalenza di frutteti					

VALUTAZIONE ECOLOGICA

Buona – Ambiente agricolo con assenza di significativi elementi di frammentazione, significativa presenza di corridoi ecologici, elementi di connessione lineari

VALUTAZIONE PRODUZIONI AGRICOLE TRADIZIONALI

Buona - presenza delle colture agrarie tradizionali (oliveti)

EMERGENZE

		Prevalente	Rilevante	Marginale
Tessitura agraria	Maglia fitta olivo e promiscuo	●		
	Maglia fitta tipica frammentazione periurbana			
	Maglia fitta frazionamento	●		
	Media seminativi e colture legnose			
	Larga seminativi e colture legnose			
Elementi del paesaggio agrario	Terrazzamenti			
	Muretti a secco			
	Ciglioni		●	
	Rete scolante / solcature			
	Acquidoccio in pietra			
	Vasche e fontanili			
	Viabilità interpoderali			
	Alberi isolati		●	
	Siepi, alberature, filari	●		
	Altro			
Presenza di impianti di irrigazione e o invasi	Sì, su tutta la superficie			
	Sì, su parte della superficie			

VALUTAZIONE EMERGENZE DEL TERRITORIO APERTO

Buona – sporadica presenza di elementi del paesaggio agrario tradizionale in buono stato di conservazione: terrazzamenti a ciglioni in buono stato di conservazione, abbondante presenza di alberi isolati.

ZOOTECNIA

Presenza di allevamenti	no	●	si		Tipo di allevamento	Intensivo	
Specie allevate						Estensivo	

SISTEMA INSEDIATIVO E INFRASTRUTTURE

		Prevalente	Rilevante	Marginale
Sistema insediativo	Aggregati e nuclei storici			
	Poderi sparsi	●		
	Insedimenti urbani minori			●
	Insedimenti urbani maggiori			
	Insedimenti industriali/artigianali			
Sistema viario	Strade bianche			
	Strade asfaltate	●		

SISTEMA PAESAGGIO

Visibilità	Ottima (da 360° a 180°)		Qualità del paesaggio	Alta	
	Media (da 180° a 90°)	●		Media	●
	Bassa (da 90° a 0°)			Bassa	
	Molto bassa			Molto bassa	

Degrado ambientale	no	●	si	
	Descrizione			

Elementi critici	no	●	si	
	Descrizione			

VALUTAZIONE PAESAGGISTICA

Buona – Paesaggio agrario ben mantenuto, progressiva perdita delle caratteristiche fondative del sistema agrario mezzadrile – presenza di elementi (anche bsa), che nel complesso, connotano e identificano il paesaggio in ottimo stato.
 - Visuali panoramiche di pregio non estese
 - Presenza di alcuni elementi di degrado o incongrui visivi/percettivi (urbano Poggibonsi)

FOTO 1**FOTO 2****NOTE**

--

SCHEDA n.
17

Punto di rilevazione n.
1

DATA
19/10/2012

Rilevatore
B.M.

Dati rilevati / Localizzazione			
Foto n.	7	Toponimo/Località	Villa Agresto

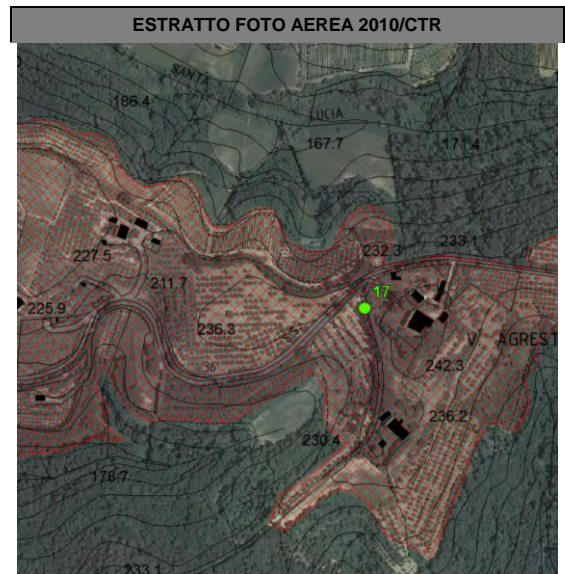
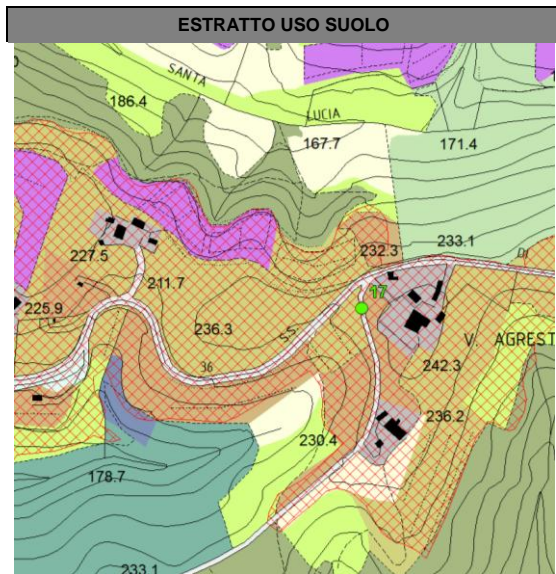

Aree vincolate ai sensi del d.lgs. 42/2004 art.136 - Aree gravemente compromesse o degradate	
D.M. 228/1970	<input type="checkbox"/>
D.M. 108/1965	<input type="checkbox"/>
Aree gravemente compromesse o degradate	<input type="checkbox"/>

Altri vincoli			
d.lgs. 42/2004 art. 142 lettera:		RD 3267/23	<input type="checkbox"/>
c) fiumi torrenti corsi d'acqua e sponde	<input type="checkbox"/>	Parchi provinciali	<input type="checkbox"/>
f) parchi riserve - aree protette	<input type="checkbox"/>		
g) foreste e boschi	<input type="checkbox"/>	PTCP - Pertinenze dei BSA	<input checked="" type="checkbox"/>

Presenza di vincoli no si

Morfologia								
Giacitura	Fondovalle (stretto/ampio)		<input type="checkbox"/>	Esposizione	Nord	<input type="checkbox"/>	Sud	<input type="checkbox"/>
	Pianeggiante		<input type="checkbox"/>		Nord- est	<input type="checkbox"/>	Sud-ovest	<input type="checkbox"/>
	Collinare	Versante	<input type="checkbox"/>		Est	<input type="checkbox"/>	Ovest	<input type="checkbox"/>
		Crinale	<input checked="" type="checkbox"/>		Sud-est	<input type="checkbox"/>	Nord-ovest	<input checked="" type="checkbox"/>
Altitudine media					240			

Idrografia		
Reticolo idrografico	Reticolo idrografico principale	<input type="checkbox"/>
	Reticolo idrografico minore	<input type="checkbox"/>
	Invaso naturale	<input type="checkbox"/>
	Invaso artificiale	<input type="checkbox"/>

Sistemazioni idraulico agrarie no si

AMBITO TERRITORIALE				
		Prevalente	Rilevante	Marginale
Destinazione di ambito	Boscata	<input checked="" type="checkbox"/>		
	Agricola		<input checked="" type="checkbox"/>	
	Agricola/periurbana			
	Urbano			
	Industriale/commerciale			

SISTEMI AGRO-AMBIENTALI

		Prevalente	Rilevante	Marginale	
Bosco	Bosco ceduo misto cerro e roverella	●			
	Bosco ceduo misto altre latifoglie				
	Bosco ceduo coniferato				
	Bosco alto fusto latifoglie				
	Bosco alto fusto conifere				
	Bosco alto fusto misto				
Rete ecologica	Vegetazione arbustiva/boschiva in evoluzione				
	Vegetazione riparia				
	Corridoi ecologici / Siepi e filari arborei	●			
	Arboricoltura				
	Altro				
Sistema delle coltivazioni	Incolto, abbandono				
	Sistemi particellari complessi				
	Seminativo				
	Colture legnose	Olivo	●		
		Vite			●
		frutteto			
	Colture miste con prevalenza di oliveti				
	Colture miste con prevalenza di vigneti				
Colture miste con prevalenza di frutteti					

VALUTAZIONE ECOLOGICA

Ottima – parti naturali e seminaturali strettamente interconnesse e strutturate tra di loro: una ricca copertura boschiva alternata a spazi aperti, presenza un buon livello di naturalità

VALUTAZIONE PRODUZIONI AGRICOLE TRADIZIONALI

Buona - presenza delle colture agrarie tradizionali (oliveti)

EMERGENZE

		Prevalente	Rilevante	Marginale
Tessitura agraria	Maglia fitta olivo e promiscuo	●		
	Maglia fitta tipica frammentazione periurbana			
	Maglia fitta frazionamento			
	Media seminativi e colture legnose			●
	Larga seminativi e colture legnose			
Elementi del paesaggio agrario	Terrazzamenti			
	Muretti a secco			
	Ciglioni			
	Rete scolante / solcature			
	Acquidoccio in pietra			
	Vasche e fontanili			
	Viabilità interpoderali			●
	Alberi isolati			
	Siepi, alberature, filari	●		
	Altro			
Presenza di impianti di irrigazione e o invasi	Sì, su tutta la superficie			
	Sì, su parte della superficie			

VALUTAZIONE EMERGENZE DEL TERRITORIO APERTO

Buona – sporadica presenza di elementi del paesaggio agrario tradizionale in buono stato di conservazione: viale di cipressi e querce di significative dimensioni.

ZOOTECNIA							
Presenza di allevamenti	no	<input checked="" type="radio"/>	si			Tipo di allevamento	Intensivo
Specie allevate							Estensivo

SISTEMA INSEDIATIVO E INFRASTRUTTURE

		Prevalente	Rilevante	Marginale
Sistema insediativo	Aggregati e nuclei storici	<input checked="" type="radio"/>		
	Poderi sparsi			
	Insedimenti urbani minori			
	Insedimenti urbani maggiori			
	Insedimenti industriali/artigianali			
Sistema viario	Strade bianche			
	Strade asfaltate	<input checked="" type="radio"/>		

SISTEMA PAESAGGIO

Visibilità	Ottima (da 360° a 180°)		Qualità del paesaggio	Alta	<input checked="" type="radio"/>
	Media (da 180° a 90°)	<input checked="" type="radio"/>		Media	
	Bassa (da 90° a 0°)			Bassa	
	Molto bassa			Molto bassa	

Degrado ambientale	no	<input checked="" type="radio"/>	si	
	Descrizione			

Elementi critici	no	<input checked="" type="radio"/>	si	
	Descrizione			

VALUTAZIONE PAESAGGISTICA

Buona – Paesaggio agrario ben mantenuto, progressiva perdita delle caratteristiche fondative del sistema agrario mezzadrile – presenza di elementi (anche bsa), che nel complesso, connotano e identificano il paesaggio in ottimo stato.
 - Visuali panoramiche di pregio non estese
 - Assenza di elementi di degrado visivo/percettivo

FOTO 1



FOTO 2



NOTE

alcuni fenomeni di abbandono delle coltivazioni agrarie

SCHEDA n.
16

Punto di rilevazione n.
13

DATA
18/10/2012

Rilevatore
B.M.

Dati rilevati / Localizzazione			
Foto n.	8	Toponimo/Località	Luco

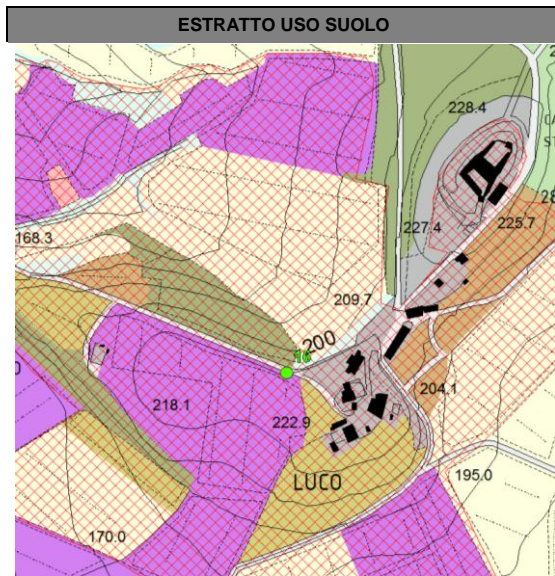

Aree vincolate ai sensi del d.lgs. 42/2004 art.136 - Aree gravemente compromesse o degradate	
D.M. 228/1970	<input checked="" type="checkbox"/>
D.M. 108/1965	<input type="checkbox"/>
Aree gravemente compromesse o degradate	<input type="checkbox"/>

Altri vincoli			
d.lgs. 42/2004 art. 142 lettera:		RD 3267/23	<input type="checkbox"/>
c) fiumi torrenti corsi d'acqua e sponde	<input type="checkbox"/>	Parchi provinciali	<input type="checkbox"/>
f) parchi riserve - aree protette	<input type="checkbox"/>		
g) foreste e boschi	<input type="checkbox"/>	PTCP - Pertinenze dei BSA	<input checked="" type="checkbox"/>

Presenza di vincoli no si

Morfologia					
Giacitura	Fondovalle (stretto/ampio)	<input type="checkbox"/>			
	Pianeggiante	<input type="checkbox"/>			
	Collinare	Versante	<input type="checkbox"/>		
		Crinale	<input checked="" type="checkbox"/>		
Esposizione	Nord	<input type="checkbox"/>	Sud	<input type="checkbox"/>	
	Nord- est	<input type="checkbox"/>	Sud-ovest	<input checked="" type="checkbox"/>	
	Est	<input type="checkbox"/>	Ovest	<input type="checkbox"/>	
	Sud-est	<input type="checkbox"/>	Nord-ovest	<input type="checkbox"/>	
Altitudine media			220		

Idrografia		
Reticolo idrografico	Reticolo idrografico principale	<input type="checkbox"/>
	Reticolo idrografico minore	<input type="checkbox"/>
	Invaso naturale	<input type="checkbox"/>
	Invaso artificiale	<input type="checkbox"/>

Sistemazioni idraulico agrarie no si

AMBITO TERRITORIALE				
		Prevalente	Rilevante	Marginale
Destinazione di ambito	Boscata	<input type="checkbox"/>	<input checked="" type="checkbox"/>	<input type="checkbox"/>
	Agricola	<input checked="" type="checkbox"/>	<input type="checkbox"/>	<input type="checkbox"/>
	Agricola/periurbana	<input type="checkbox"/>	<input type="checkbox"/>	<input type="checkbox"/>
	Urbano	<input type="checkbox"/>	<input type="checkbox"/>	<input type="checkbox"/>
	Industriale/commerciale	<input type="checkbox"/>	<input type="checkbox"/>	<input type="checkbox"/>

SISTEMI AGRO-AMBIENTALI

		Prevalente	Rilevante	Marginale	
Bosco	Bosco ceduo misto cerro e roverella				
	Bosco ceduo misto altre latifoglie				
	Bosco ceduo coniferato	●			
	Bosco alto fusto latifoglie				
	Bosco alto fusto conifere				
	Bosco alto fusto misto				
Rete ecologica	Vegetazione arbustiva/boschiva in evoluzione				
	Vegetazione riparia				
	Corridoi ecologici / Siepi e filari arborei	●			
	Arboricoltura				
	Altro				
Sistema delle coltivazioni	Incolto, abbandono				
	Sistemi particellari complessi				
	Seminativo	●			
	Colture legnose	Olivo		●	
		Vite	●		
		frutteto			
	Colture miste con prevalenza di oliveti				
	Colture miste con prevalenza di vigneti				
Colture miste con prevalenza di frutteti					

VALUTAZIONE ECOLOGICA

Buona – Ambiente agricolo con assenza di significativi elementi di frammentazione, significativa presenza di corridoi ecologici, elementi di connessione lineari

VALUTAZIONE PRODUZIONI AGRICOLE TRADIZIONALI

Buona - presenza delle colture agrarie tradizionali (oliveti)

EMERGENZE

		Prevalente	Rilevante	Marginale
Tessitura agraria	Maglia fitta olivo e promiscuo		●	
	Maglia fitta tipica frammentazione periurbana			
	Maglia fitta frazionamento			
	Media seminativi e colture legnose	●		
	Larga seminativi e colture legnose			
Elementi del paesaggio agrario	Terrazzamenti			
	Muretti a secco			
	Ciglionti			
	Rete scolante / solcature			
	Acquidoccio in pietra			
	Vasche e fontanili			
	Viabilità interpoderali	●		
	Alberi isolati			
	Siepi, alberature, filari	●		
Altro				
Presenza di impianti di irrigazione e o invasi	Sì, su tutta la superficie			
	Sì, su parte della superficie			

VALUTAZIONE EMERGENZE DEL TERRITORIO APERTO

Buona – sporadica presenza di elementi del paesaggio agrario tradizionale in buono stato di conservazione: presenza di nucleo storico di pregio, presenza di filari di olivi, cipressi e cedri, bosco alto fusto coniferato di pregio.

ZOOTECNIA						
Presenza di allevamenti	no	<input checked="" type="checkbox"/>	si		Tipo di allevamento	Intensivo
Specie allevate						Estensivo

SISTEMA INSEDIATIVO E INFRASTRUTTURE					
			Prevalente	Rilevante	Marginale
Sistema insediativo	Aggregati e nuclei storici		<input checked="" type="checkbox"/>		
	Poderi sparsi			<input checked="" type="checkbox"/>	
	Insediamenti urbani minori				
	Insediamenti urbani maggiori				
	Insediamenti industriali/artigianali				
Sistema viario	Strade bianche		<input checked="" type="checkbox"/>		
	Strade asfaltate				

SISTEMA PAESAGGIO						
Visibilità	Ottima (da 360° a 180°)			Qualità del paesaggio	Alta	<input checked="" type="checkbox"/>
	Media (da 180° a 90°)	<input checked="" type="checkbox"/>			Media	
	Bassa (da 90° a 0°)				Bassa	
	Molto bassa				Molto bassa	

Degrado ambientale	no	<input checked="" type="checkbox"/>	si	
	Descrizione			

Elementi critici	no	<input checked="" type="checkbox"/>	si	
	Descrizione			

VALUTAZIONE PAESAGGISTICA
<p>Buona – Paesaggio agrario ben mantenuto, progressiva perdita delle caratteristiche fondative del sistema agrario mezzadrile – presenza di elementi (anche bsa), che nel complesso, connotano e identificano il paesaggio in ottimo stato.</p> <p>- Visuali panoramiche estese e coni ottici fruibili di pregio</p> <p>- Assenza di elementi di degrado visivo/percettivo</p>



NOTE

SCHEDA n.
15

Punto di rilevazione n.
15

DATA
18/10/2012

Rilevatore
B.M.

Dati rilevati / Localizzazione			
Foto n.	6	Toponimo/Località	Talciona

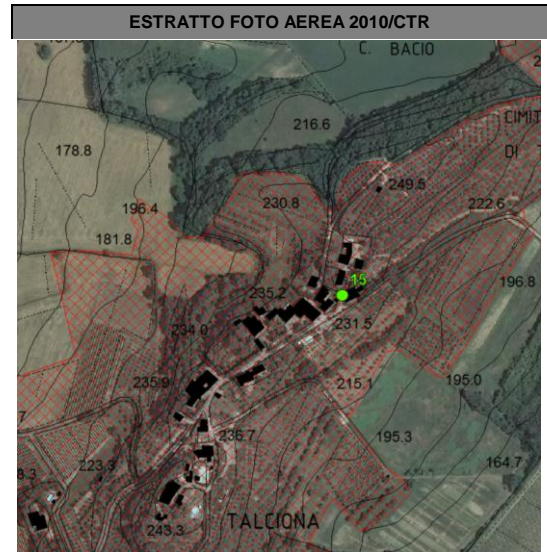
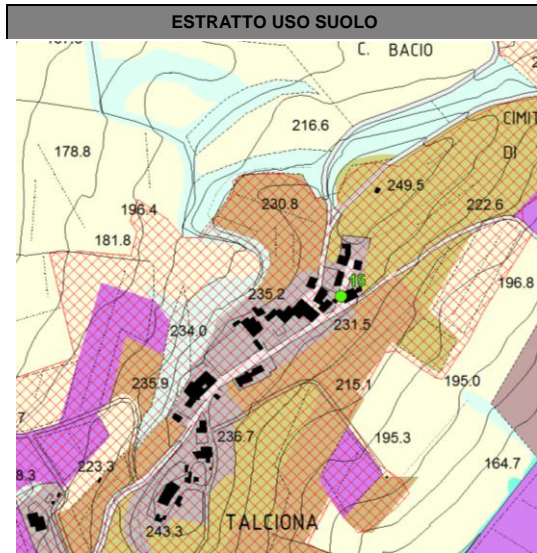

Aree vincolate ai sensi del d.lgs. 42/2004 art.136 - Aree gravemente compromesse o degradate	
D.M. 228/1970	<input type="checkbox"/>
D.M. 108/1965	<input type="checkbox"/>
Aree gravemente compromesse o degradate	<input type="checkbox"/>

Altri vincoli			
d.lgs. 42/2004 art. 142 lettera:		RD 3267/23	<input type="checkbox"/>
c) fiumi torrenti corsi d'acqua e sponde	<input type="checkbox"/>	Parchi provinciali	<input type="checkbox"/>
f) parchi riserve - aree protette	<input type="checkbox"/>		
g) foreste e boschi	<input type="checkbox"/>	PTCP - Pertinenze dei BSA	<input checked="" type="checkbox"/>

Presenza di vincoli no si

Morfologia						
Giacitura	Fondovalle (stretto/ampio)	<input type="checkbox"/>	Esposizione	Nord	<input type="checkbox"/>	
	Pianeggiante	<input type="checkbox"/>		Nord-est	<input type="checkbox"/>	
	Collinare	Versante		<input type="checkbox"/>	Sud	<input type="checkbox"/>
		Crinale		<input checked="" type="checkbox"/>	Sud-ovest	<input type="checkbox"/>
			Est	<input type="checkbox"/>		
			Sud-est	<input type="checkbox"/>		
			Ovest	<input type="checkbox"/>		
			Nord-ovest	<input type="checkbox"/>		
			Altitudine media	230		

Idrografia		
Reticolo idrografico	Reticolo idrografico principale	<input type="checkbox"/>
	Reticolo idrografico minore	<input type="checkbox"/>
	Invaso naturale	<input type="checkbox"/>
	Invaso artificiale	<input type="checkbox"/>

Sistemazioni idraulico agrarie no si

AMBITO TERRITORIALE				
		Prevalente	Rilevante	Marginale
Destinazione di ambito	Boscata	<input type="checkbox"/>	<input type="checkbox"/>	<input type="checkbox"/>
	Agricola	<input checked="" type="checkbox"/>	<input type="checkbox"/>	<input type="checkbox"/>
	Agricola/periurbana	<input type="checkbox"/>	<input type="checkbox"/>	<input type="checkbox"/>
	Urbano	<input type="checkbox"/>	<input checked="" type="checkbox"/>	<input type="checkbox"/>
	Industriale/commerciale	<input type="checkbox"/>	<input type="checkbox"/>	<input type="checkbox"/>

SISTEMI AGRO-AMBIENTALI					
		Prevalente	Rilevante	Marginale	
Bosco	Bosco ceduo misto cerro e roverella				
	Bosco ceduo misto altre latifoglie				
	Bosco ceduo coniferato				
	Bosco alto fusto latifoglie				
	Bosco alto fusto conifere				
	Bosco alto fusto misto				
Rete ecologica	Vegetazione arbustiva/boschiva in evoluzione				
	Vegetazione riparia				
	Corridoi ecologici / Siepi e filari arborei		•		
	Arboricoltura				
	Altro				
Sistema delle coltivazioni	Incolto, abbandono				
	Sistemi particellari complessi				
	Seminativo	•			
	Colture legnose	Olivo	•		
		Vite			
		frutteto			
	Colture miste con prevalenza di oliveti	•			
	Colture miste con prevalenza di vigneti				
Colture miste con prevalenza di frutteti					
VALUTAZIONE ECOLOGICA					
Scarsa – disomogeneità e frammentazione					
VALUTAZIONE PRODUZIONI AGRICOLE TRADIZIONALI					
Buona - presenza delle colture agrarie tradizionali (oliveti)					

EMERGENZE				
		Prevalente	Rilevante	Marginale
Tessitura agraria	Maglia fitta olivo e promiscuo	•		
	Maglia fitta tipica frammentazione periurbana			
	Maglia fitta frazionamento			
	Media seminativi e colture legnose		•	
	Larga seminativi e colture legnose			
Elementi del paesaggio agrario	Terrazzamenti			
	Muretti a secco			
	Ciglionti			
	Rete scolante / solcature			
	Acquidoccio in pietra			
	Vasche e fontanili			
	Viabilità interpoderali			
	Alberi isolati			
	Siepi, alberature, filari	•		
	Altro			
Presenza di impianti di irrigazione e o invasi	Sì, su tutta la superficie			
	Sì, su parte della superficie			

VALUTAZIONE EMERGENZE DEL TERRITORIO APERTO	
assenza di elementi del paesaggio agrario tradizionale	

ZOOTECNIA							
Presenza di allevamenti	no	<input checked="" type="radio"/>	si	<input type="radio"/>		Tipo di allevamento	Intensivo
Specie allevate						Estensivo	

SISTEMA INSEDIATIVO E INFRASTRUTTURE							
					Prevalente	Rilevante	Marginale
Sistema insediativo	Aggregati e nuclei storici				<input checked="" type="radio"/>		
	Poderi sparsi					<input checked="" type="radio"/>	
	Insediamenti urbani minori						
	Insediamenti urbani maggiori						
	Insediamenti industriali/artigianali						
Sistema viario	Strade bianche						
	Strade asfaltate						

SISTEMA PAESAGGIO							
Visibilità	Ottima (da 360° a 180°)	<input type="radio"/>			Qualità del paesaggio	Alta	<input checked="" type="radio"/>
	Media (da 180° a 90°)	<input checked="" type="radio"/>				Media	<input type="radio"/>
	Bassa (da 90° a 0°)	<input type="radio"/>				Bassa	<input type="radio"/>
	Molto bassa	<input type="radio"/>				Molto bassa	<input type="radio"/>

Degrado ambientale	no	<input checked="" type="radio"/>	si	<input type="radio"/>	Descrizione	

Elementi critici	no	<input checked="" type="radio"/>	si	<input type="radio"/>	Descrizione	

VALUTAZIONE PAESAGGISTICA
<p>Buona – Paesaggio agrario ben mantenuto, progressiva perdita delle caratteristiche fondative del sistema agrario mezzadrale – presenza di elementi (anche bsa), che nel complesso, connotano e identificano il paesaggio in ottimo stato.</p> <p>- Visuali panoramiche estese e con ottici fruibili di pregio</p> <p>- Assenza di elementi di degrado visivo/percettivo</p>



NOTE

SCHEDA n.
14

Punto di rilevazione n.
16

DATA
18/10/2012

Rilevatore
B.M.

Dati rilevati / Localizzazione			
Foto n.	5	Toponimo/Località	Casacce

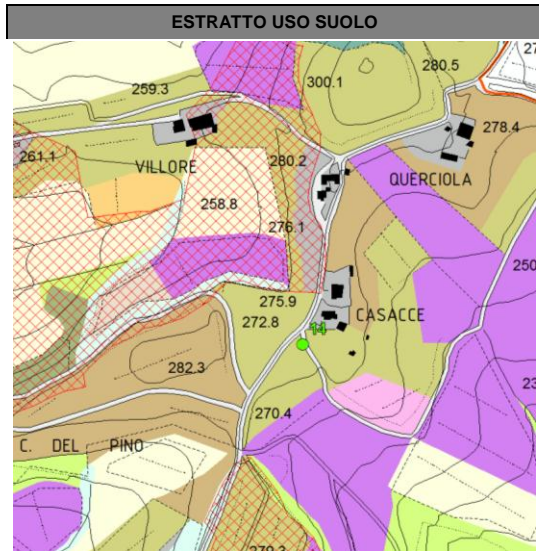

Aree vincolate ai sensi del d.lgs. 42/2004 art.136 - Aree gravemente compromesse o degradate	
D.M. 228/1970	<input type="checkbox"/>
D.M. 108/1965	<input type="checkbox"/>
Aree gravemente compromesse o degradate	<input type="checkbox"/>

Altri vincoli			
d.lgs. 42/2004 art. 142 lettera:		RD 3267/23	<input type="checkbox"/>
c) fiumi torrenti corsi d'acqua e sponde	<input type="checkbox"/>	Parchi provinciali	<input type="checkbox"/>
f) parchi riserve - aree protette	<input type="checkbox"/>		
g) foreste e boschi	<input type="checkbox"/>	PTCP - Pertinenze dei BSA	<input type="checkbox"/>

Presenza di vincoli no si

Morfologia									
Giacitura	Fondovalle (stretto/ampio)	<input type="checkbox"/>	<input type="checkbox"/>	Esposizione	Nord	<input type="checkbox"/>	Sud	<input type="checkbox"/>	
	Pianeggiante	<input type="checkbox"/>	<input type="checkbox"/>		Nord-est	<input type="checkbox"/>	Sud-ovest	<input type="checkbox"/>	
	Collinare	Versante	<input type="checkbox"/>		<input type="checkbox"/>	Est	<input type="checkbox"/>	Ovest	<input type="checkbox"/>
		Crinale	<input checked="" type="checkbox"/>		<input type="checkbox"/>	Sud-est	<input checked="" type="checkbox"/>	Nord-ovest	<input type="checkbox"/>
Altitudine media					270				

Idrografia		
Reticolo idrografico	Reticolo idrografico principale	<input type="checkbox"/>
	Reticolo idrografico minore	<input type="checkbox"/>
	Invaso naturale	<input type="checkbox"/>
	Invaso artificiale	<input type="checkbox"/>

Sistemazioni idraulico agrarie no si

AMBITO TERRITORIALE				
Destinazione di ambito	Boscata	<input type="checkbox"/>	<input type="checkbox"/>	<input type="checkbox"/>
	Agricola	<input checked="" type="checkbox"/>	<input type="checkbox"/>	<input type="checkbox"/>
	Agricola/periurbana	<input type="checkbox"/>	<input type="checkbox"/>	<input type="checkbox"/>
	Urbano	<input type="checkbox"/>	<input type="checkbox"/>	<input type="checkbox"/>
	Industriale/commerciale	<input type="checkbox"/>	<input type="checkbox"/>	<input type="checkbox"/>

SISTEMI AGRO-AMBIENTALI					
		Prevalente	Rilevante	Marginale	
Bosco	Bosco ceduo misto cerro e roverella				
	Bosco ceduo misto altre latifoglie				
	Bosco ceduo coniferato				
	Bosco alto fusto latifoglie				
	Bosco alto fusto conifere				
	Bosco alto fusto misto				
Rete ecologica	Vegetazione arbustiva/boschiva in evoluzione				
	Vegetazione riparia			•	
	Corridoi ecologici / Siepi e filari arborei			•	
	Arboricoltura				
	Altro				
Sistema delle coltivazioni	Incolto, abbandono				
	Sistemi particellari complessi				
	Seminativo			•	
	Colture legnose	Olivo	•		
		Vite	•		
		frutteto			
	Colture miste con prevalenza di oliveti			•	
	Colture miste con prevalenza di vigneti				
Colture miste con prevalenza di frutteti					
VALUTAZIONE ECOLOGICA					
Scarsa – disomogeneità e frammentazione					
VALUTAZIONE PRODUZIONI AGRICOLE TRADIZIONALI					
Buona - presenza delle colture agrarie tradizionali (oliveti)					

EMERGENZE				
		Prevalente	Rilevante	Marginale
Tessitura agraria	Maglia fitta olivo e promiscuo	•		
	Maglia fitta tipica frammentazione periurbana			
	Maglia fitta frazionamento			
	Media seminativi e colture legnose	•		
	Larga seminativi e colture legnose			
Elementi del paesaggio agrario	Terrazzamenti			
	Muretti a secco			
	Ciglionti			
	Rete scolante / solcature			
	Acquidoccio in pietra			
	Vasche e fontanili			
	Viabilità interpoderali			
	Alberi isolati			
	Siepi, alberature, filari			•
	Altro			
Presenza di impianti di irrigazione e o invasi	Sì, su tutta la superficie			
	Sì, su parte della superficie			

VALUTAZIONE EMERGENZE DEL TERRITORIO APERTO	
assenza di elementi del paesaggio agrario tradizionale	

ZOOTECNIA							
Presenza di allevamenti	no	<input checked="" type="radio"/>	si	<input type="checkbox"/>		Tipo di allevamento	Intensivo
Specie allevate							Estensivo

SISTEMA INSEDIATIVO E INFRASTRUTTURE								
						Prevalente	Rilevante	Marginale
Sistema insediativo	Aggregati e nuclei storici					<input checked="" type="radio"/>		
	Podere sparsi						<input checked="" type="radio"/>	
	Insediamenti urbani minori							
	Insediamenti urbani maggiori							
	Insediamenti industriali/artigianali							
Sistema viario	Strade bianche					<input checked="" type="radio"/>		
	Strade asfaltate							<input checked="" type="radio"/>

SISTEMA PAESAGGIO							
Visibilità	Ottima (da 360° a 180°)	<input type="checkbox"/>			Qualità del paesaggio	Alta	<input checked="" type="radio"/>
	Media (da 180° a 90°)	<input checked="" type="radio"/>				Media	<input type="checkbox"/>
	Bassa (da 90° a 0°)	<input type="checkbox"/>				Bassa	<input type="checkbox"/>
	Molto bassa	<input type="checkbox"/>				Molto bassa	<input type="checkbox"/>

Degrado ambientale	no	<input checked="" type="radio"/>	si	<input type="checkbox"/>	Descrizione	

Elementi critici	no	<input checked="" type="radio"/>	si	<input type="checkbox"/>	Descrizione	

VALUTAZIONE PAESAGGISTICA

Buona – Paesaggio agrario ben mantenuto, progressiva perdita delle caratteristiche fondative del sistema agrario mezzadrale – presenza di elementi, che nel complesso, connotano e identificano il paesaggio in ottimo stato.

- Visuali panoramiche estese e con ottici fruibili di pregio
- Assenza di elementi di degrado visivo/percettivo



NOTE

SCHEDA n.
13

Punto di rilevazione n.
8

DATA
18/10/2012

Rilevatore
B.M.

Dati rilevati / Localizzazione			
Foto n.	6	Toponimo/Località	Gaggiano

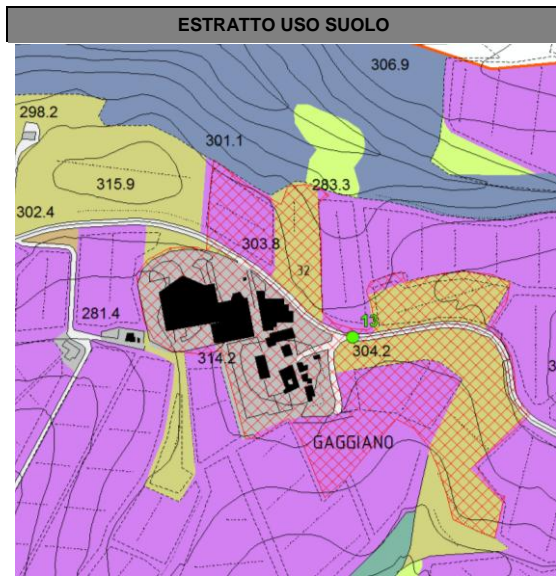

Aree vincolate ai sensi del d.lgs. 42/2004 art.136 - Aree gravemente compromesse o degradate	
D.M. 228/1970	
D.M. 108/1965	
Aree gravemente compromesse o degradate	

Altri vincoli			
d.lgs. 42/2004 art. 142 lettera:		RD 3267/23	
c) fiumi torrenti corsi d'acqua e sponde		Parchi provinciali	
f) parchi riserve - aree protette			
g) foreste e boschi		PTCP - Pertinenze dei BSA	●

Presenza di vincoli no si

Morfologia									
Giacitura	Fondovalle (stretto/ampio)			Esposizione	Nord		Sud		
	Pianeggiante				Nord- est		Sud-ovest		
	Collinare	Versante				Est		Ovest	
		Crinale			●	Sud-est		Nord-ovest	
Altitudine media				300					

Idrografia		
Reticolo idrografico	Reticolo idrografico principale	
	Reticolo idrografico minore	
	Invaso naturale	
	Invaso artificiale	

Sistemazioni idraulico agrarie no si

AMBITO TERRITORIALE				
		Prevalente	Rilevante	Marginale
Destinazione di ambito	Boscata			●
	Agricola	●		
	Agricola/periurbana			
	Urbano			
	Industriale/commerciale			●

SISTEMI AGRO-AMBIENTALI

		Prevalente	Rilevante	Marginale	
Bosco	Bosco ceduo misto cerro e roverella				
	Bosco ceduo misto altre latifoglie				
	Bosco ceduo coniferato				
	Bosco alto fusto latifoglie				
	Bosco alto fusto conifere	•			
	Bosco alto fusto misto				
Rete ecologica	Vegetazione arbustiva/boschiva in evoluzione				
	Vegetazione riparia				
	Corridoi ecologici / Siepi e filari arborei				
	Arboricoltura				
	Altro				
Sistema delle coltivazioni	Incolto, abbandono				
	Sistemi particellari complessi				
	Seminativo				
	Colture legnose	Olivo	•		
		Vite	•		
		frutteto			
	Colture miste con prevalenza di oliveti				
	Colture miste con prevalenza di vigneti				
Colture miste con prevalenza di frutteti					

VALUTAZIONE ECOLOGICA

Scarsa – disomogeneità e frammentazione

VALUTAZIONE PRODUZIONI AGRICOLE TRADIZIONALI

Buona - presenza delle colture agrarie tradizionali (oliveti)

EMERGENZE

		Prevalente	Rilevante	Marginale
Tessitura agraria	Maglia fitta olivo e promiscuo	•		
	Maglia fitta tipica frammentazione periurbana			
	Maglia fitta frazionamento			
	Media seminativi e colture legnose	•		
	Larga seminativi e colture legnose			
Elementi del paesaggio agrario	Terrazzamenti			
	Muretti a secco			
	Ciglioni			
	Rete scolante / solcature		•	
	Acquidoccio in pietra			
	Vasche e fontanili			
	Viabilità interpoderali			
	Alberi isolati			
	Siepi, alberature, filari			
	Altro			
Presenza di impianti di irrigazione e o invasi	Sì, su tutta la superficie			
	Sì, su parte della superficie			

VALUTAZIONE EMERGENZE DEL TERRITORIO APERTO

assenza di elementi del paesaggio agrario tradizionale

ZOOTECNIA							
Presenza di allevamenti	no	<input checked="" type="checkbox"/>	si			Tipo di allevamento	Intensivo
Specie allevate							Estensivo

SISTEMA INSEDIATIVO E INFRASTRUTTURE					
			Prevalente	Rilevante	Marginale
Sistema insediativo	Aggregati e nuclei storici				
	Poderi sparsi	<input checked="" type="checkbox"/>			
	Insedimenti urbani minori				
	Insedimenti urbani maggiori				
	Insedimenti industriali/artigianali			<input checked="" type="checkbox"/>	
Sistema viario	Strade bianche				
	Strade asfaltate	<input checked="" type="checkbox"/>			

SISTEMA PAESAGGIO						
Visibilità	Ottima (da 360° a 180°)	<input checked="" type="checkbox"/>		Qualità del paesaggio	Alta	
	Media (da 180° a 90°)				Media	<input checked="" type="checkbox"/>
	Bassa (da 90° a 0°)				Bassa	
	Molto bassa				Molto bassa	

Degrado ambientale	no	<input checked="" type="checkbox"/>	si	
	Descrizione			

Elementi critici	no		si	<input checked="" type="checkbox"/>
	Descrizione		Presenza di una cantina di medie dimensioni	

VALUTAZIONE PAESAGGISTICA
Buona – Paesaggio agrario ben mantenuto, progressiva perdita delle caratteristiche fondative del sistema agrario mezzadrile – presenza di elementi (anche bsa), che nel complesso, connotano e identificano il paesaggio in ottimo stato. - Visuali panoramiche estese e con ottici fruibili di pregio - Presenza di alcuni elementi di degrado o incongrui visivi/percettivi

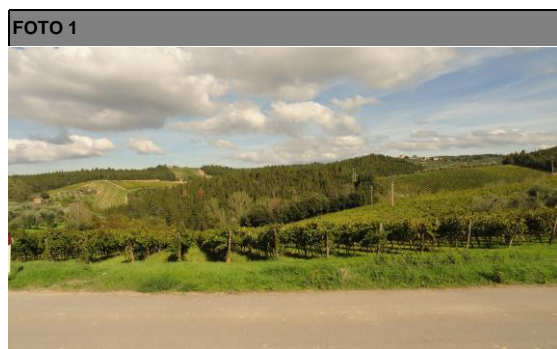

NOTE

SCHEDA n.
12

Punto di rilevazione n.
7

DATA
18/10/2012

Rilevatore
B.M.

Dati rilevati / Localizzazione			
Foto n.	5	Toponimo/Località	Sornano

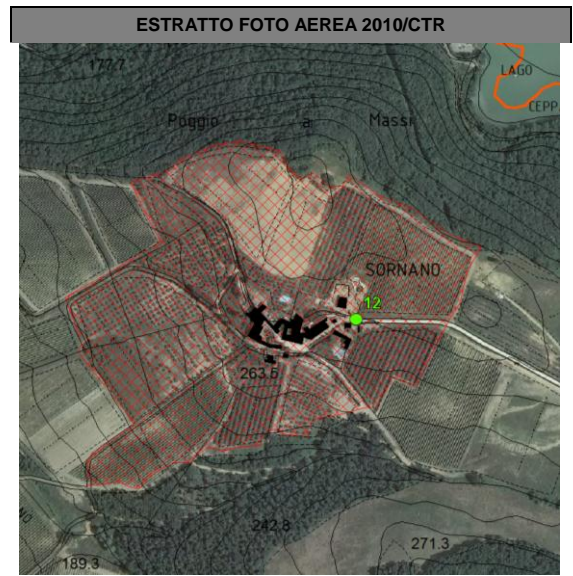
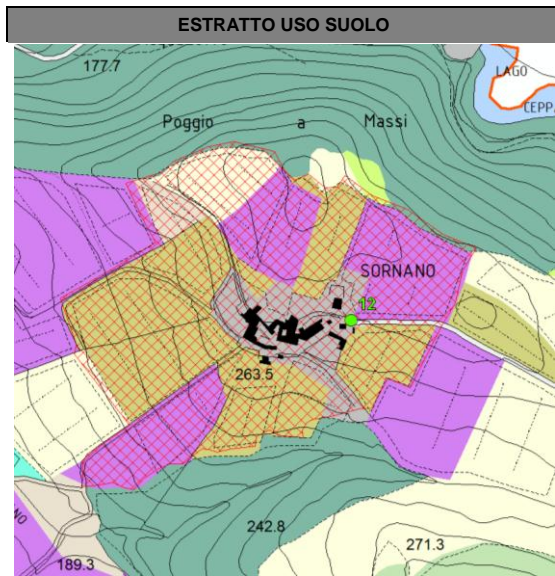

Aree vincolate ai sensi del d.lgs. 42/2004 art.136 - Aree gravemente compromesse o degradate	
D.M. 228/1970	<input type="checkbox"/>
D.M. 108/1965	<input type="checkbox"/>
Aree gravemente compromesse o degradate	<input type="checkbox"/>

Altri vincoli			
d.lgs. 42/2004 art. 142 lettera:		RD 3267/23	<input type="checkbox"/>
c) fiumi torrenti corsi d'acqua e sponde	<input type="checkbox"/>	Parchi provinciali	<input type="checkbox"/>
f) parchi riserve - aree protette	<input type="checkbox"/>		
g) foreste e boschi	<input type="checkbox"/>	PTCP - Pertinenze dei BSA	<input checked="" type="checkbox"/>

Presenza di vincoli no si

Morfologia								
Giacitura	Fondovalle (stretto/ampio)		<input type="checkbox"/>	Esposizione	Nord	<input type="checkbox"/>	Sud	<input checked="" type="checkbox"/>
	Pianeggiante		<input type="checkbox"/>		Nord- est	<input type="checkbox"/>	Sud-ovest	<input type="checkbox"/>
	Collinare	Versante	<input checked="" type="checkbox"/>		Est	<input type="checkbox"/>	Ovest	<input type="checkbox"/>
		Crinale	<input type="checkbox"/>		Sud-est	<input type="checkbox"/>	Nord-ovest	<input type="checkbox"/>
Altitudine media						270		

Idrografia		
Reticolo idrografico	Reticolo idrografico principale	<input type="checkbox"/>
	Reticolo idrografico minore	<input type="checkbox"/>
	Invaso naturale	<input type="checkbox"/>
	Invaso artificiale	<input type="checkbox"/>

Sistemazioni idraulico agrarie no si

AMBITO TERRITORIALE				
		Prevalente	Rilevante	Marginale
Destinazione di ambito	Boscata	<input type="checkbox"/>	<input type="checkbox"/>	<input checked="" type="checkbox"/>
	Agricola	<input checked="" type="checkbox"/>	<input type="checkbox"/>	<input type="checkbox"/>
	Agricola/periurbana	<input type="checkbox"/>	<input type="checkbox"/>	<input type="checkbox"/>
	Urbano	<input type="checkbox"/>	<input checked="" type="checkbox"/>	<input checked="" type="checkbox"/>
	Industriale/commerciale	<input type="checkbox"/>	<input type="checkbox"/>	<input type="checkbox"/>

SISTEMI AGRO-AMBIENTALI					
		Prevalente	Rilevante	Marginale	
Bosco	Bosco ceduo misto cerro e roverella				
	Bosco ceduo misto altre latifoglie	•			
	Bosco ceduo coniferato				
	Bosco alto fusto latifoglie				
	Bosco alto fusto conifere				
	Bosco alto fusto misto				
Rete ecologica	Vegetazione arbustiva/boschiva in evoluzione				
	Vegetazione riparia				
	Corridoi ecologici / Siepi e filari arborei				
	Arboricoltura			•	
	Altro				
Sistema delle coltivazioni	Incolto, abbandono				
	Sistemi particellari complessi				
	Seminativo			•	
	Colture legnose	Olivo	•		
		Vite	•		
		frutteto			
	Colture miste con prevalenza di oliveti				
	Colture miste con prevalenza di vigneti				
Colture miste con prevalenza di frutteti					
VALUTAZIONE ECOLOGICA					
Buona – Ambiente agricolo con assenza di significativi elementi di frammentazione					
VALUTAZIONE PRODUZIONI AGRICOLE TRADIZIONALI					
Buona - presenza delle colture agrarie tradizionali (oliveti)					

EMERGENZE				
		Prevalente	Rilevante	Marginale
Tessitura agraria	Maglia fitta olivo e promiscuo	•		
	Maglia fitta tipica frammentazione periurbana			
	Maglia fitta frazionamento			
	Media seminativi e colture legnose	•		
	Larga seminativi e colture legnose			
Elementi del paesaggio agrario	Terrazzamenti			
	Muretti a secco			
	Ciglioni			
	Rete scolante / solcature		•	
	Acquidoccio in pietra			
	Vasche e fontanili			
	Viabilità interpoderali		•	
	Alberi isolati		•	
	Siepi, alberature, filari	•		
	Altro			
Presenza di impianti di irrigazione e o invasi	Sì, su tutta la superficie			
	Sì, su parte della superficie			

VALUTAZIONE EMERGENZE DEL TERRITORIO APERTO	
Buona – sporadica presenza di elementi del paesaggio agrario tradizionale in buono stato di conservazione: rete scolante o/e solcature, Alberi isolati con funzione segnaletica, Viabilità rurale	

ZOOTECNIA						
Presenza di allevamenti	no	<input checked="" type="radio"/>	si		Tipo di allevamento	Intensivo
Specie allevate						Estensivo

SISTEMA INSEDIATIVO E INFRASTRUTTURE				
		Prevalente	Rilevante	Marginale
Sistema insediativo	Aggregati e nuclei storici	<input checked="" type="radio"/>		
	Poderi sparsi			
	Insedimenti urbani minori			
	Insedimenti urbani maggiori			
	Insedimenti industriali/artigianali			
Sistema viario	Strade bianche	<input checked="" type="radio"/>		
	Strade asfaltate			

SISTEMA PAESAGGIO						
Visibilità	Ottima (da 360° a 180°)	<input checked="" type="radio"/>		Qualità del paesaggio	Alta	<input checked="" type="radio"/>
	Media (da 180° a 90°)				Media	
	Bassa (da 90° a 0°)				Bassa	
	Molto bassa				Molto bassa	

Degrado ambientale	no	<input checked="" type="radio"/>	si	<input type="checkbox"/>
	Descrizione			

Elementi critici	no	<input checked="" type="radio"/>	si	<input type="checkbox"/>
	Descrizione			

VALUTAZIONE PAESAGGISTICA

Buona – Paesaggio agrario ben mantenuto, progressiva perdita delle caratteristiche fondative del sistema agrario mezzadrile – presenza di emergenze (anche bsa) che connotano e identificano il paesaggio in ottimo stato

- Visuali panoramiche estese e coni ottici fruibili di pregio
- Assenza di elementi di degrado visivo/percettivo

FOTO 1



FOTO 2



NOTE

SCHEDA n.
11

Punto di rilevazione n.
5

DATA
18/10/2012

Rilevatore
B.M.

Dati rilevati / Localizzazione			
Foto n.	5	Toponimo/Località	Santa Lucia

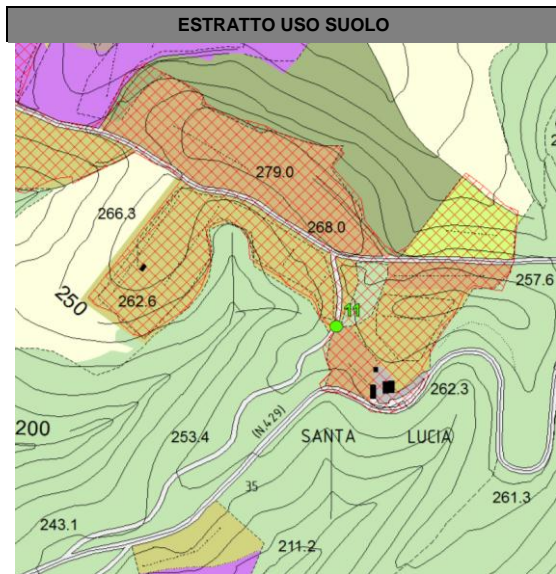

Aree vincolate ai sensi del d.lgs. 42/2004 art.136 - Aree gravemente compromesse o degradate	
D.M. 228/1970	<input type="checkbox"/>
D.M. 108/1965	<input type="checkbox"/>
Aree gravemente compromesse o degradate	<input type="checkbox"/>

Altri vincoli			
d.lgs. 42/2004 art. 142 lettera:		RD 3267/23	<input type="checkbox"/>
c) fiumi torrenti corsi d'acqua e sponde	<input type="checkbox"/>	Parchi provinciali	<input type="checkbox"/>
f) parchi riserve - aree protette	<input type="checkbox"/>		
g) foreste e boschi	<input type="checkbox"/>	PTCP - Pertinenze dei BSA	<input checked="" type="checkbox"/>

Presenza di vincoli no si

Morfologia					
Giacitura	Fondovalle (stretto/ampio)	<input type="checkbox"/>	Esposizione	Nord	<input type="checkbox"/>
	Pianeggiante	<input type="checkbox"/>		Nord- est	<input type="checkbox"/>
	Collinare	Versante		<input checked="" type="checkbox"/>	Est
Crinale		<input type="checkbox"/>		Sud-est	<input type="checkbox"/>
			Nord-ovest		<input type="checkbox"/>
Altitudine media				260	

Idrografia		
Reticolo idrografico	Reticolo idrografico principale	<input type="checkbox"/>
	Reticolo idrografico minore	<input type="checkbox"/>
	Invaso naturale	<input type="checkbox"/>
	Invaso artificiale	<input type="checkbox"/>

Sistemazioni idraulico agrarie no si

AMBITO TERRITORIALE				
		Prevalente	Rilevante	Marginale
Destinazione di ambito	Boscata	<input checked="" type="checkbox"/>	<input type="checkbox"/>	<input type="checkbox"/>
	Agricola	<input type="checkbox"/>	<input checked="" type="checkbox"/>	<input type="checkbox"/>
	Agricola/periurbana	<input type="checkbox"/>	<input type="checkbox"/>	<input type="checkbox"/>
	Urbano	<input type="checkbox"/>	<input type="checkbox"/>	<input type="checkbox"/>
	Industriale/commerciale	<input type="checkbox"/>	<input type="checkbox"/>	<input type="checkbox"/>

SISTEMI AGRO-AMBIENTALI

		Prevalente	Rilevante	Marginale	
Bosco	Bosco ceduo misto cerro e roverella				
	Bosco ceduo misto altre latifoglie				
	Bosco ceduo coniferato				
	Bosco alto fusto latifoglie				
	Bosco alto fusto conifere				
	Bosco alto fusto misto	•			
Rete ecologica	Vegetazione arbustiva/boschiva in evoluzione				
	Vegetazione riparia				
	Corridoi ecologici / Siepi e filari arborei				
	Arboricoltura				
	Altro				
Sistema delle coltivazioni	Incolto, abbandono				
	Sistemi particellari complessi				
	Seminativo				
	Colture legnose	Olivo	•		
		Vite			
		frutteto			
	Colture miste con prevalenza di oliveti	•			
	Colture miste con prevalenza di vigneti				
Colture miste con prevalenza di frutteti					

VALUTAZIONE ECOLOGICA

Ottima – parti naturali e seminaturali strettamente interconnesse e strutturate tra di loro: una ricca copertura boschiva alternata a spazi aperti, presenza un buon livello di naturalità

VALUTAZIONE PRODUZIONI AGRICOLE TRADIZIONALI

Buona - presenza delle colture agrarie tradizionali (oliveti)

EMERGENZE

		Prevalente	Rilevante	Marginale
Tessitura agraria	Maglia fitta olivo e promiscuo		•	
	Maglia fitta tipica frammentazione periurbana			
	Maglia fitta frazionamento			
	Media seminativi e colture legnose			
	Larga seminativi e colture legnose			
Elementi del paesaggio agrario	Terrazzamenti			
	Muretti a secco			
	Ciglionti			
	Rete scolante / solcature			
	Acquidoccio in pietra			
	Vasche e fontanili			
	Viabilità interpoderali			
	Alberi isolati			
	Siepi, alberature, filari			•
Altro				
Presenza di impianti di irrigazione e o invasi	Sì, su tutta la superficie			
	Sì, su parte della superficie			

VALUTAZIONE EMERGENZE DEL TERRITORIO APERTO

assenza di elementi del paesaggio agrario tradizionale

ZOOTECNIA							
Presenza di allevamenti	no	<input checked="" type="checkbox"/>	si	<input type="checkbox"/>		Tipo di allevamento	Intensivo
Specie allevate							Estensivo

SISTEMA INSEDIATIVO E INFRASTRUTTURE				
		Prevalente	Rilevante	Marginale
Sistema insediativo	Aggregati e nuclei storici			
	Poderi sparsi			<input checked="" type="checkbox"/>
	Insedimenti urbani minori			
	Insedimenti urbani maggiori			
	Insedimenti industriali/artigianali			
Sistema viario	Strade bianche	<input checked="" type="checkbox"/>		
	Strade asfaltate		<input checked="" type="checkbox"/>	

SISTEMA PAESAGGIO						
Visibilità	Ottima (da 360° a 180°)	<input type="checkbox"/>		Qualità del paesaggio	Alta	<input checked="" type="checkbox"/>
	Media (da 180° a 90°)	<input type="checkbox"/>			Media	<input type="checkbox"/>
	Bassa (da 90° a 0°)	<input checked="" type="checkbox"/>			Bassa	<input type="checkbox"/>
	Molto bassa	<input type="checkbox"/>			Molto bassa	<input type="checkbox"/>

Degrado ambientale	no	<input checked="" type="checkbox"/>	si	<input type="checkbox"/>
	Descrizione			

Elementi critici	no	<input checked="" type="checkbox"/>	si	<input type="checkbox"/>
	Descrizione			

VALUTAZIONE PAESAGGISTICA

Buona – Paesaggio agrario ben mantenuto, progressiva perdita delle caratteristiche fondative del sistema agrario mezzadrile – presenza di elementi (anche bsa), che nel complesso, connotano e identificano il paesaggio in ottimo stato.
 Visuali panoramiche estese e con ottici fruibili di pregio
 Assenza di elementi di degrado visivo/percettivo



NOTE

SCHEDA n.
10

Punto di rilevazione n.
6

DATA
18/10/2012

Rilevatore
B.M.

Dati rilevati / Localizzazione			
Foto n.	7	Toponimo/Località	Cedda

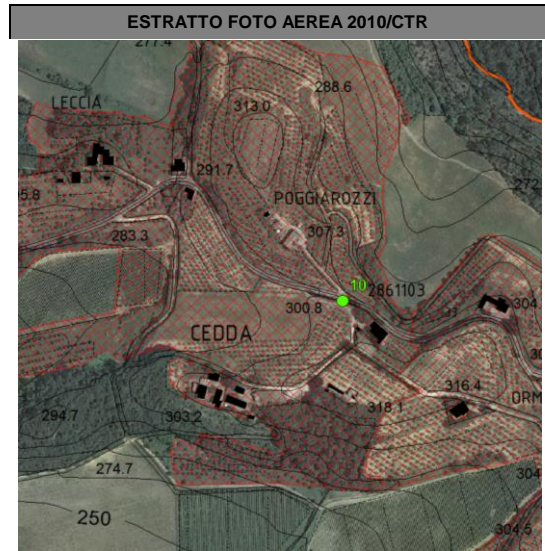
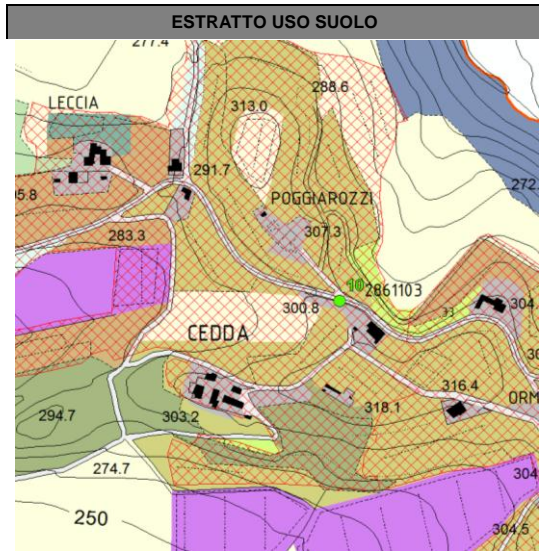

Aree vincolate ai sensi del d.lgs. 42/2004 art.136 - Aree gravemente compromesse o degradate	
D.M. 228/1970	<input type="checkbox"/>
D.M. 108/1965	<input type="checkbox"/>
Aree gravemente compromesse o degradate	<input type="checkbox"/>

Altri vincoli			
d.lgs. 42/2004 art. 142 lettera:		RD 3267/23	<input type="checkbox"/>
c) fiumi torrenti corsi d'acqua e sponde	<input type="checkbox"/>	Parchi provinciali	<input type="checkbox"/>
f) parchi riserve - aree protette	<input type="checkbox"/>		
g) foreste e boschi	<input type="checkbox"/>	PTCP - Pertinenze dei BSA	<input checked="" type="checkbox"/>

Presenza di vincoli no si

Morfologia						
Giacitura	Fondo valle (stretto/ampio)	<input type="checkbox"/>	Esposizione	Nord	<input type="checkbox"/>	
	Pianeggiante	<input type="checkbox"/>		Nord-est	<input type="checkbox"/>	
	Collinare	Versante		<input checked="" type="checkbox"/>	Sud	<input type="checkbox"/>
		Crinale		<input type="checkbox"/>	Sud-ovest	<input type="checkbox"/>
			Est	<input type="checkbox"/>		
			Sud-est	<input checked="" type="checkbox"/>		
			Altitudine media		300	

Idrografia		
Reticolo idrografico	Reticolo idrografico principale	<input type="checkbox"/>
	Reticolo idrografico minore	<input type="checkbox"/>
	Invaso naturale	<input type="checkbox"/>
	Invaso artificiale	<input type="checkbox"/>

Sistemazioni idraulico agrarie no si

AMBITO TERRITORIALE				
		Prevalente	Rilevante	Marginale
Destinazione di ambito	Boscata	<input type="checkbox"/>	<input type="checkbox"/>	<input checked="" type="checkbox"/>
	Agricola	<input checked="" type="checkbox"/>	<input type="checkbox"/>	<input type="checkbox"/>
	Agricola/periurbana	<input type="checkbox"/>	<input type="checkbox"/>	<input type="checkbox"/>
	Urbano	<input type="checkbox"/>	<input type="checkbox"/>	<input type="checkbox"/>
	Industriale/commerciale	<input type="checkbox"/>	<input type="checkbox"/>	<input type="checkbox"/>

SISTEMI AGRO-AMBIENTALI					
		Prevalente	Rilevante	Marginale	
Bosco	Bosco ceduo misto cerro e roverella				
	Bosco ceduo misto altre latifoglie				
	Bosco ceduo coniferato				
	Bosco alto fusto latifoglie				
	Bosco alto fusto conifere				
	Bosco alto fusto misto	•			
Rete ecologica	Vegetazione arbustiva/boschiva in evoluzione				
	Vegetazione riparia				
	Corridoi ecologici / Siepi e filari arborei		•		
	Arboricoltura				
	Altro				
Sistema delle coltivazioni	Incolto, abbandono				
	Sistemi particellari complessi				
	Seminativo		•		
	Colture legnose	Olivo	•		
		Vite			
		frutteto			
	Colture miste con prevalenza di oliveti				
	Colture miste con prevalenza di vigneti				
Colture miste con prevalenza di frutteti					
VALUTAZIONE ECOLOGICA					
Buona – Ambiente agricolo con assenza di significativi elementi di frammentazione					
VALUTAZIONE PRODUZIONI AGRICOLE TRADIZIONALI					
Buona - presenza delle colture agrarie tradizionali (oliveti)					

EMERGENZE				
		Prevalente	Rilevante	Marginale
Tessitura agraria	Maglia fitta olivo e promiscuo	•		
	Maglia fitta tipica frammentazione periurbana			
	Maglia fitta frazionamento			
	Media seminativi e colture legnose		•	
	Larga seminativi e colture legnose			
Elementi del paesaggio agrario	Terrazzamenti			
	Muretti a secco			
	Ciglionti			
	Rete scolante / solcature		•	
	Acquidoccio in pietra			
	Vasche e fontanili			
	Viabilità interpoderali			•
	Alberi isolati			
	Siepi, alberature, filari		•	
	Altro			
Presenza di impianti di irrigazione e o invasi	Sì, su tutta la superficie			
	Sì, su parte della superficie			

VALUTAZIONE EMERGENZE DEL TERRITORIO APERTO	
sporadica presenza di elementi del paesaggio agrario tradizionale	

ZOOTECNIA								
Presenza di allevamenti	no	<input checked="" type="checkbox"/>	si	<input type="checkbox"/>		Tipo di allevamento	Intensivo	
Specie allevate						Estensivo		
SISTEMA INSEDIATIVO E INFRASTRUTTURE								
						Prevalente	Rilevante	Marginale
Sistema insediativo	Aggregati e nuclei storici							
	Poderi sparsi							
	Insediamenti urbani minori							
	Insediamenti urbani maggiori							
	Insediamenti industriali/artigianali							
Sistema viario	Strade bianche						<input checked="" type="checkbox"/>	
	Strade asfaltate					<input checked="" type="checkbox"/>		

SISTEMA PAESAGGIO							
Visibilità	Ottima (da 360° a 180°)	<input type="checkbox"/>			Qualità del paesaggio	Alta	<input checked="" type="checkbox"/>
	Media (da 180° a 90°)	<input checked="" type="checkbox"/>				Media	<input type="checkbox"/>
	Bassa (da 90° a 0°)	<input type="checkbox"/>				Bassa	<input type="checkbox"/>
	Molto bassa	<input type="checkbox"/>				Molto bassa	<input type="checkbox"/>

Degrado ambientale	no	<input checked="" type="checkbox"/>	si	<input type="checkbox"/>			
	Descrizione						

Elementi critici	no	<input checked="" type="checkbox"/>	si	<input type="checkbox"/>			
	Descrizione						

VALUTAZIONE PAESAGGISTICA
Buona – Paesaggio agrario ben mantenuto, progressiva perdita delle caratteristiche fondative del sistema agrario mezzadrale – presenza di elementi (anche bsa), che nel complesso, connotano e identificano il paesaggio in ottimo stato. Visuali panoramiche estese e con ottici fruibili di pregio Assenza di elementi di degrado visivo/percettivo

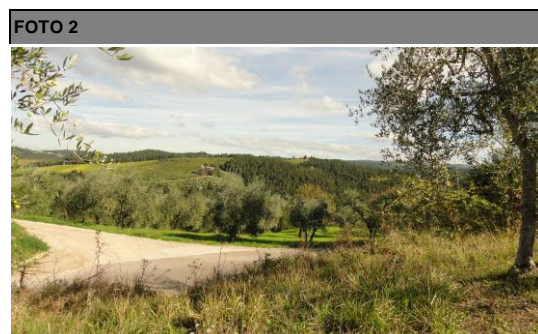
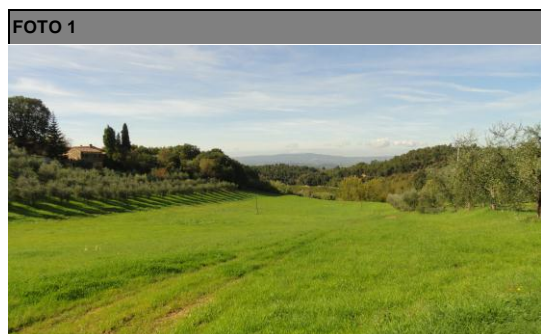

NOTE

SCHEDA n.
60

Punto di rilevazione n.
1

DATA
17/10/2012

Rilevatore
B

Dati rilevati / Localizzazione			
Foto n.	5	Toponimo/Località	Sant Antonio al bosco

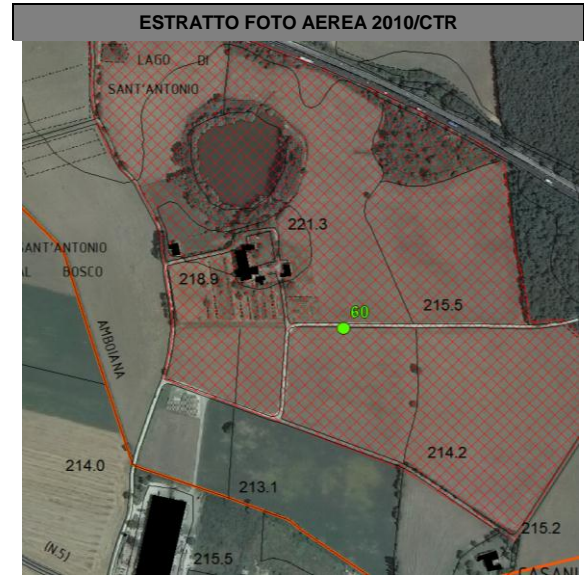
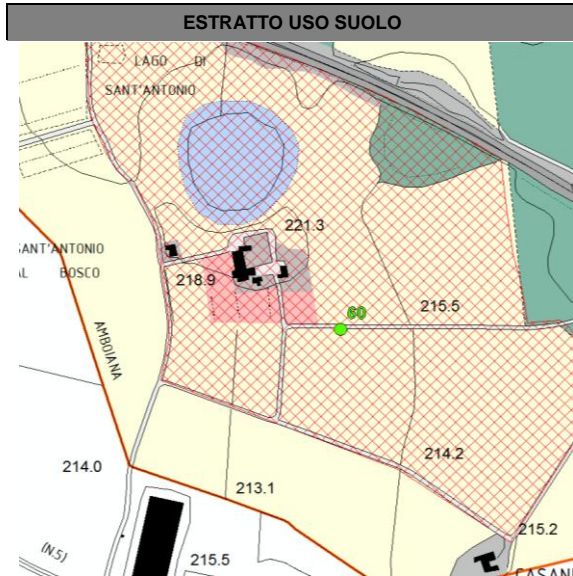

Aree vincolate ai sensi del d.lgs. 42/2004 art.136 - Aree gravemente compromesse o degradate	
D.M. 228/1970	<input checked="" type="checkbox"/>
D.M. 108/1965	<input type="checkbox"/>
Aree gravemente compromesse o degradate	<input type="checkbox"/>

Altri vincoli			
d.lgs. 42/2004 art. 142 lettera:		RD 3267/23	<input type="checkbox"/>
c) fiumi torrenti corsi d'acqua e sponde	<input type="checkbox"/>	Parchi provinciali	<input type="checkbox"/>
f) parchi riserve - aree protette	<input type="checkbox"/>		
g) foreste e boschi	<input type="checkbox"/>	PTCP - Pertinenze dei BSA	<input checked="" type="checkbox"/>

Presenza di vincoli no si

Morfologia								
Giacitura	Fondovalle (stretto/ampio)		<input type="checkbox"/>	Esposizione	Nord	<input type="checkbox"/>	Sud	<input type="checkbox"/>
	Pianeggiante		<input checked="" type="checkbox"/>		Nord-est	<input type="checkbox"/>	Sud-ovest	<input type="checkbox"/>
	Collinare	Versante	<input type="checkbox"/>		Est	<input type="checkbox"/>	Ovest	<input type="checkbox"/>
		Crinale	<input type="checkbox"/>		Sud-est	<input type="checkbox"/>	Nord-ovest	<input type="checkbox"/>
Altitudine media					120			

Idrografia		
Reticolo idrografico	Reticolo idrografico principale	<input type="checkbox"/>
	Reticolo idrografico minore	<input type="checkbox"/>
	Invaso naturale	<input checked="" type="checkbox"/>
	Invaso artificiale	<input type="checkbox"/>

Sistemazioni idraulico agrarie no si

AMBITO TERRITORIALE				
		Prevalente	Rilevante	Marginale
Destinazione di ambito	Boscata	<input type="checkbox"/>	<input type="checkbox"/>	<input checked="" type="checkbox"/>
	Agricola	<input checked="" type="checkbox"/>	<input type="checkbox"/>	<input type="checkbox"/>
	Agricola/periurbana	<input type="checkbox"/>	<input type="checkbox"/>	<input type="checkbox"/>
	Urbano	<input type="checkbox"/>	<input type="checkbox"/>	<input type="checkbox"/>
	Industriale/commerciale	<input type="checkbox"/>	<input type="checkbox"/>	<input type="checkbox"/>

SISTEMI AGRO-AMBIENTALI

		Prevalente	Rilevante	Marginale	
Bosco	Bosco ceduo misto cerro e roverella	•			
	Bosco ceduo misto altre latifoglie				
	Bosco ceduo coniferato				
	Bosco alto fusto latifoglie				
	Bosco alto fusto conifere				
	Bosco alto fusto misto				
Rete ecologica	Vegetazione arbustiva/boschiva in evoluzione				
	Vegetazione riparia				
	Corridoi ecologici / Siepi e filari arborei				
	Arboricoltura				
	Altro				
Sistema delle coltivazioni	Incolto, abbandono				
	Sistemi particellari complessi			•	
	Seminativo	•			
	Colture legnose	Olivo			
		Vite			
		frutteto			
	Colture miste con prevalenza di oliveti				
	Colture miste con prevalenza di vigneti				
Colture miste con prevalenza di frutteti					

VALUTAZIONE ECOLOGICA

scarsi collegamenti tra gli ambienti naturali a causa di barriere infrastrutturali

VALUTAZIONE PRODUZIONI AGRICOLE TRADIZIONALI

Assenza di colture agrarie tradizionali

EMERGENZE

		Prevalente	Rilevante	Marginale
Tessitura agraria	Maglia fitta olivo e promiscuo			
	Maglia fitta tipica frammentazione periurbana			
	Maglia fitta frazionamento			
	Media seminativi e colture legnose	•		
	Larga seminativi e colture legnose			
Elementi del paesaggio agrario	Terrazzamenti			
	Muretti a secco			
	Cigloni			
	Rete scolante / solcature			
	Acquidoccio in pietra			
	Vasche e fontanili	•		
	Viabilità interpoderali	•		
	Alberi isolati	•		
	Siepi, alberature, filari			
Altro				
Presenza di impianti di irrigazione e o invasi	Si, su tutta la superficie			
	Si, su parte della superficie		•	

VALUTAZIONE EMERGENZE DEL TERRITORIO APERTO

Buona – sporadica presenza di elementi del paesaggio agrario tradizionale in buono stato di conservazione: querce islate, elementi architettonici tradizionali

ZOOTECNIA

Presenza di allevamenti	no	•	si		Tipo di allevamento	Intensivo	
Specie allevate						Estensivo	

SISTEMA INSEDIATIVO E INFRASTRUTTURE

		Prevalente	Rilevante	Marginale
Sistema insediativo	Aggregati e nuclei storici			
	Poderi sparsi	●		
	Insedimenti urbani minori			
	Insedimenti urbani maggiori			
	Insedimenti industriali/artigianali		●	
Sistema viario	Strade bianche	●		
	Strade asfaltate		●	

SISTEMA PAESAGGIO

Visibilità	Ottima (da 360° a 180°)	●	Qualità del paesaggio	Alta	
	Media (da 180° a 90°)			Media	●
	Bassa (da 90° a 0°)			Bassa	
	Molto bassa			Molto bassa	

Degrado ambientale	no	●	si	
	Descrizione			

Elementi critici	no		si	●
	Descrizione			

area industriale, superstrada

VALUTAZIONE PAESAGGISTICA

Semplificazione delle sistemazioni culturali e vegetazionali, presenza di colture specializzate e intensificazione della monocultura - Significativa presenza di elementi di degrado o incongrui visivi/percettivi in un contesto con elementi di interesse storico e paesaggistico

FOTO 1**FOTO 2****NOTE**

--