

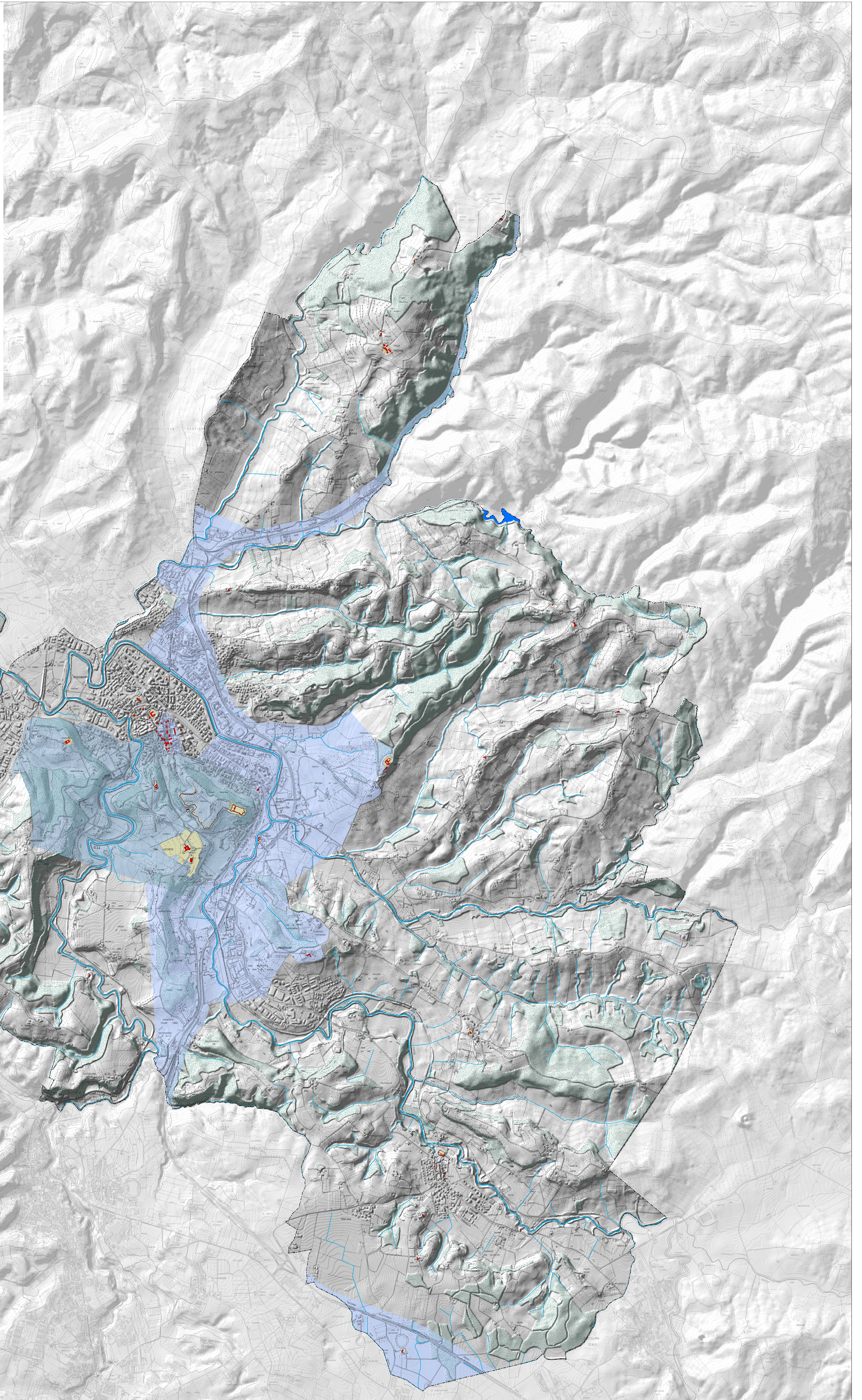





COMUNE DI POGGIBONSI PIANO STRUTTURALE ADOZIONE

Giugno 2013

Lucia Coccheri - Sindaco	Pietro Bucciarelli - Progettista	Idp progettis - Sistema informativo e schedatura edifici
Giampiero Signorini - Assessore all'Urbanistica	Roberto Gori - Cartografo e SIV	Studio Alaph - Mobilità
Fabio Galli - Dirigente Settore Edilizia e Urbanistica	Paolo Rinaldi, Sabrina Santi, Duccio Del Mato - Collaboratori	Elisabetta Norci - V.A.S.
Paola Todaro - Responsabile del procedimento	Carla Bimbi, Fabiola Corbelli, Stefania Polidori, Tiziana Viti - Collaboratori al procedimento	Monica Coletta - Studi Agronomici e Paesaggistici
Tatiana Marsili - Garante della comunicazione		Michele Sani - Ind. geotecnico
		Alessio Gabrielli - Studi idraulici
		Sociolab - Partecipazione



-  Retorino idrografico
-  Boschi
- Beni tutelati ai sensi della Parte II Titolo I del D.Lgs. n.42/2004
Individuali con apposita dichiarazione
-  Edifici / unità volumetriche
-  Area di pertinenza
- Beni paesaggistici tutelati ai sensi della Parte II del D.Lgs. n.42/2004
-  Area di cui al D.M. 6/4/1955
-  Area di cui al D.M. 29/8/1970