



COMUNE DI POGGIBONSI
(Provincia di Siena)



Sindaca
Susanna Cenni
Responsabile Unico del Procedimento
Arch. Vito Disabato

Collaboratori:
Arch. Simona Mezzedimi, Dott.ssa Carla Bimbi, Roberto Gori
Garante dell'informazione e della partecipazione
Dott.ssa Tatiana Marsili

GRUPPO DI PROGETTAZIONE
Studio Architetti Associati Ciampa-Giusti
Arch. Mauro Ciampa
(fino a Maggio 2025)
Arch. Chiara Ciampa
Arch. Giovanni Giusti
Digitalizzazione elaborati cartografici
Planif. Junior Anita Pieroni

Valutazione Ambientale Strategica e Territorio Rurale
Dott. Agr. Elisabetta Norci
Collaboratori:
Stefano Calloni - Dott. Agr. Edoardo Manfredini - Dott. Giuseppe Malfitana

Studi Idraulici
Ing. Alessio Gabbrielli
Studi Geologici
Dott. Geol. Michele Sani
Studi Archeologici
Dott. Federico Salzotti
Archeotipo s.r.l.

Statuto del territorio
**PATRIMONIO TERRITORIALE: LA STRUTTURA
AGROFORESTALE**

Scala 1:15.000

APPROVAZIONE

TAVOLA

PR4

Piano Strutturale
(ai sensi della L.R. 65/2014)

Legenda

- Confine comunale
- Territorio Urbanizzato ai sensi dell'art. 4 LR 65/2014
- Muretti a secco
- Fiumi
- Torrenti
- Altri corsi d'acqua
- Morfotipi rurali (art. 10 co. 4)**
- 6 - Morfotipo dei seminativi semplificati di pianura o fondovalle
- 11 - Morfotipi della viticoltura
- 12 - Morfotipo dell'olivicoltura
- 15 - Morfotipo dell'associazione tra seminativo e vigneto
- 16 - Morfotipo del seminativo e oliveto prevalente di collina
- 18 - Morfotipo del mosaico collinare e a oliveto e vigneto prevalenti
- 20 - Morfotipo del mosaico culturale complesso a maglia fitta di pianura e delle prime pendici
- Altro**
- Edificato sparso, pertinenze e viabilità
- Impianti fotovoltaici
- Aree estrattive
- Aree verdi urbane ed aree ricreative e sportive
- Seminativi irrigui
- Serre stabili
- Vivai
- Vigneti
- Frutteti e frutti minori
- Arboricoltura
- Oliveti
- Prati stabili
- Colture temporanee associate a colture permanenti
- Sistemi culturali e particellari complessi
- Colture agrarie con presenza di spazi importanti
- Boschi di latifoglie
- Boschi di conifere
- Aree a vegetazione boschiva ed arbustiva in evoluzione
- Rocce nude, rupi e affioramenti
- Aree con vegetazione rada
- Corsi d'acqua, canali ed idrovie

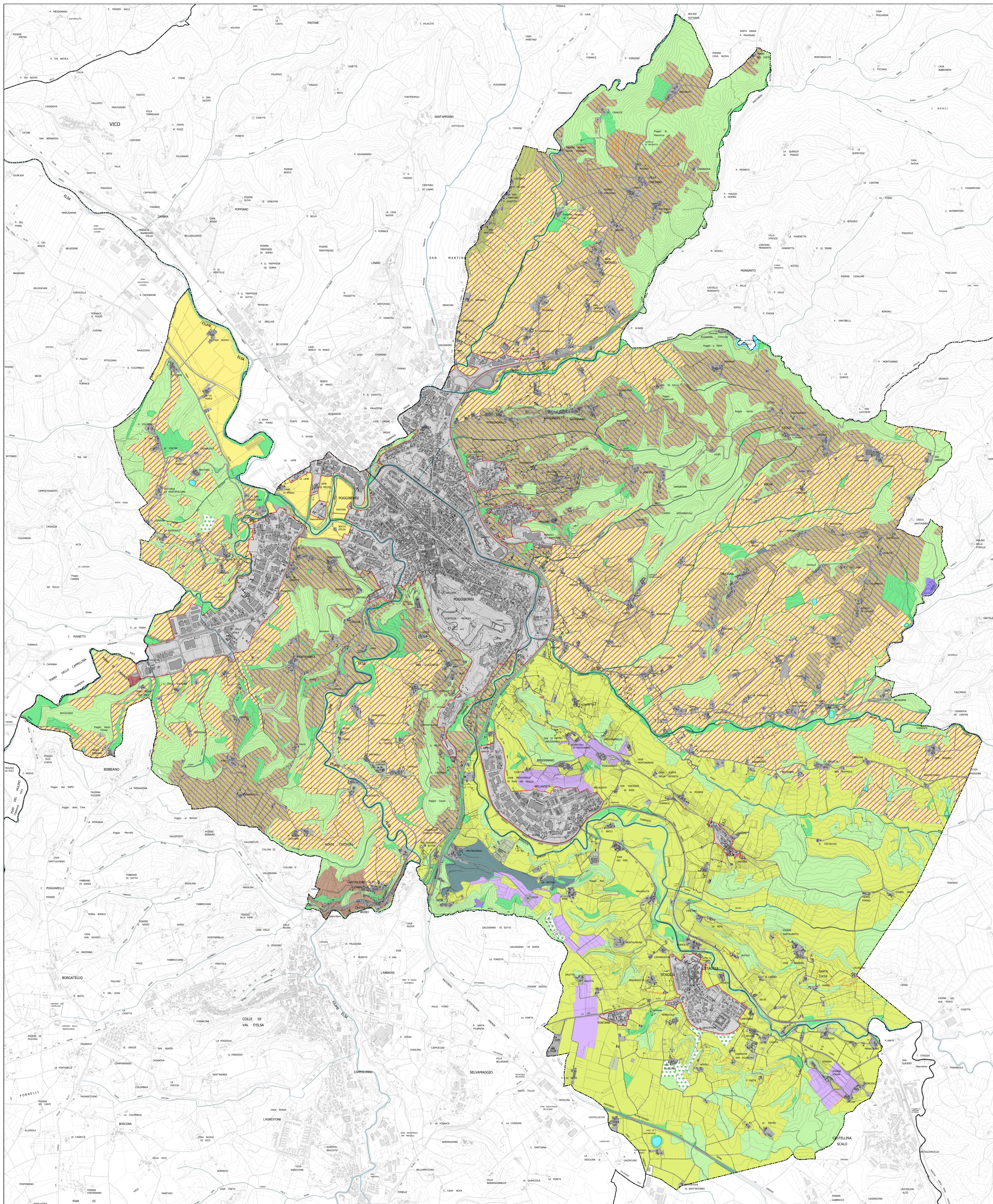

Fonti cartografiche utilizzate per l'elaborazione della presente carta:
Regione Toscana SIGT - UCS 2019 (rielaborazione)
Regione Toscana PIT-PPR - Carta dei morfotipi rurali (rielaborazione)

