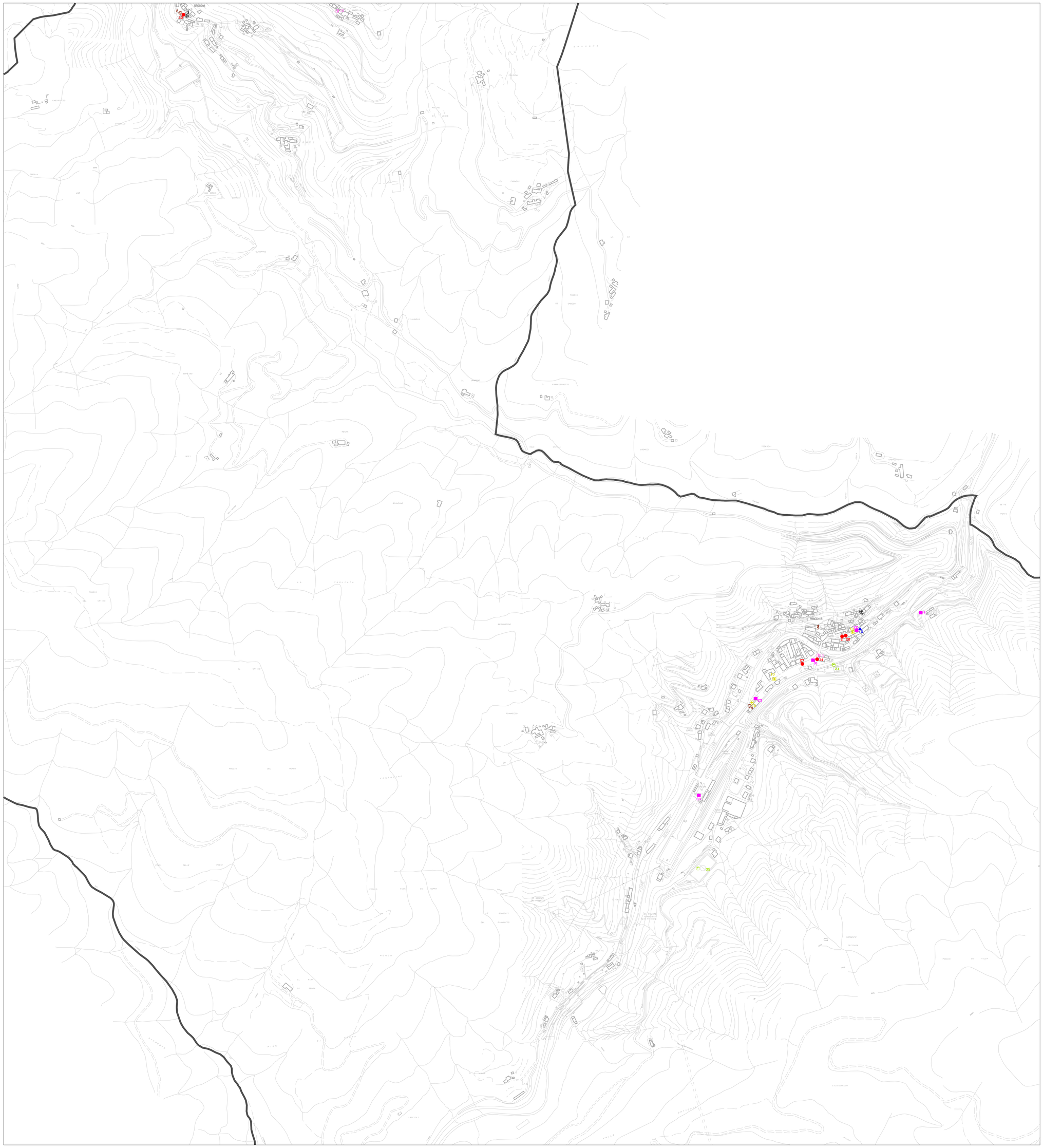

COMUNE di PISTOIA
REGOLAMENTO URBANISTICO

Tavola
QC.c.19
scala 1:4.000

Censimento delle attività di servizio

Adottata con Delibera di Consiglio Comunale n.ro 35 del 10 marzo 2010
Approvata con Delibera di Consiglio Comunale n.ro 35 del 17 aprile 2013

Registro varianti:

aggiornata all'Aprile 2013

Responsabile del Procedimento:
Arch. Elisa Spilotros

Responsabile U.O. Pianificazione Territoriale e Progettazione Urbana:
Arch. Eduardo Russo

Ufficio Pianificazione Territoriale:
David Innocenti
Tiziana Massi
Gabriele Paolini

Responsabile Ufficio della Citta' Storica:
Arch. Olga Agostini

Consulenti:
Prof. Arch. Marco Massa
con la collaborazione Arch. Gianluca Giovannelli
Dott. Ginevra Lombardi
Prof. Arch. Gian Luigi Maffei

Collaboratori esterni:
Arch. Stefano Carmannini
Arch. Luca Nespolo

quadro d'unione

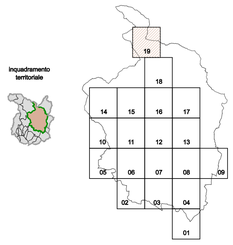

SERVIZI PUBBLICI E AMMINISTRATIVI
- 1 Uffici Pubblici e di Pubblica Utilita'
- 2 Impianti raccolta rifiuti
- 4 Cimitari
- 16 Posti telefonici pubblici
- 22 Poste
- 23 Uffici militari (carabinieri,polizia,finanza)
- 30 Stazioni FF.SS e terminal autobus

ATTIVITA' RELIGIOSE
- 3 Chiese Conventi e altri edifici religiosi

ATTREZZATURE SCOLASTICHE
- 5 Servizi prescolastici
- 31 Scuola dell' obbligo
- 32 Istituti Superiori
- 33 Universita'
- 34 Scuole parificate

ATTIVITA' CULTURALI
- 6 Biblioteche
- 7 Musei
- 8 Edifici per attivita' culturali (teatri,cinema,circoli ricreativi)

ATTIVITA' SPORTIVE
- 24 Impianti di quartiere
- 35 Impianti di interesse urbano (Palestra, Piscine, Campi da calcio
- 36 Impianti di interesse territoriale (Stadio, Palazzetto sport)

SERVIZI SANITARI
- 9 Ospedali
- 10 Farmacie pubb. e priv.,Ambulatori, Cliniche, Serv. Socio-sanitari,Veterinari

MEDIE E GRANDI ATTREZZATURE COMMERCIALI E DIREZIONALI
- 12 Edifici direzionali e Istituti di credito
- 19 Supermercati e Centri Commerciali

ATTREZZATURE RICETTIVE
- 13 Edifici turistico-ricreativi (alberghi e residence)
- 15 Pubblici esercizi-ristoranti-pizzerie
- 37 Campeggi
- 38 Agriturismo

ATTIVITA' DI SERVIZIO PER LE RESIDENZE
- 11 Parrucchiere,Estetiste,Centro estetico
- 14 Pubblici esercizi-Bar
- 17 Edicole
- 18 Tabacchi
- 20 Negozi di alimentari (alimentari,panetterie,frutttivendoli)
- 21 Empori polifunzionali(vendita beni e servizi vari:telefono tabacchi giornali)
- 25 Officine auto,Carrozzerie, elettrauto,Gommisti, macchine agricole
- 26 Distributori carburanti
- 27 Elettricisti, Idraulici, Lavanderie
- 28 Artigianato alimentare (Forni, Torrefazioni, Pasta Fresca, ecc.)
- 29 Commercio (Abbigliamento, Accessori, Concessionarie, Caccia, Pesca, Elettrodomestici, Computers,Mobili, Ferramenta, Agenzie Viaggi)

✳ Servizi ad alta attrattivita'