

LE TIPOLOGIE DI ECOTOPI

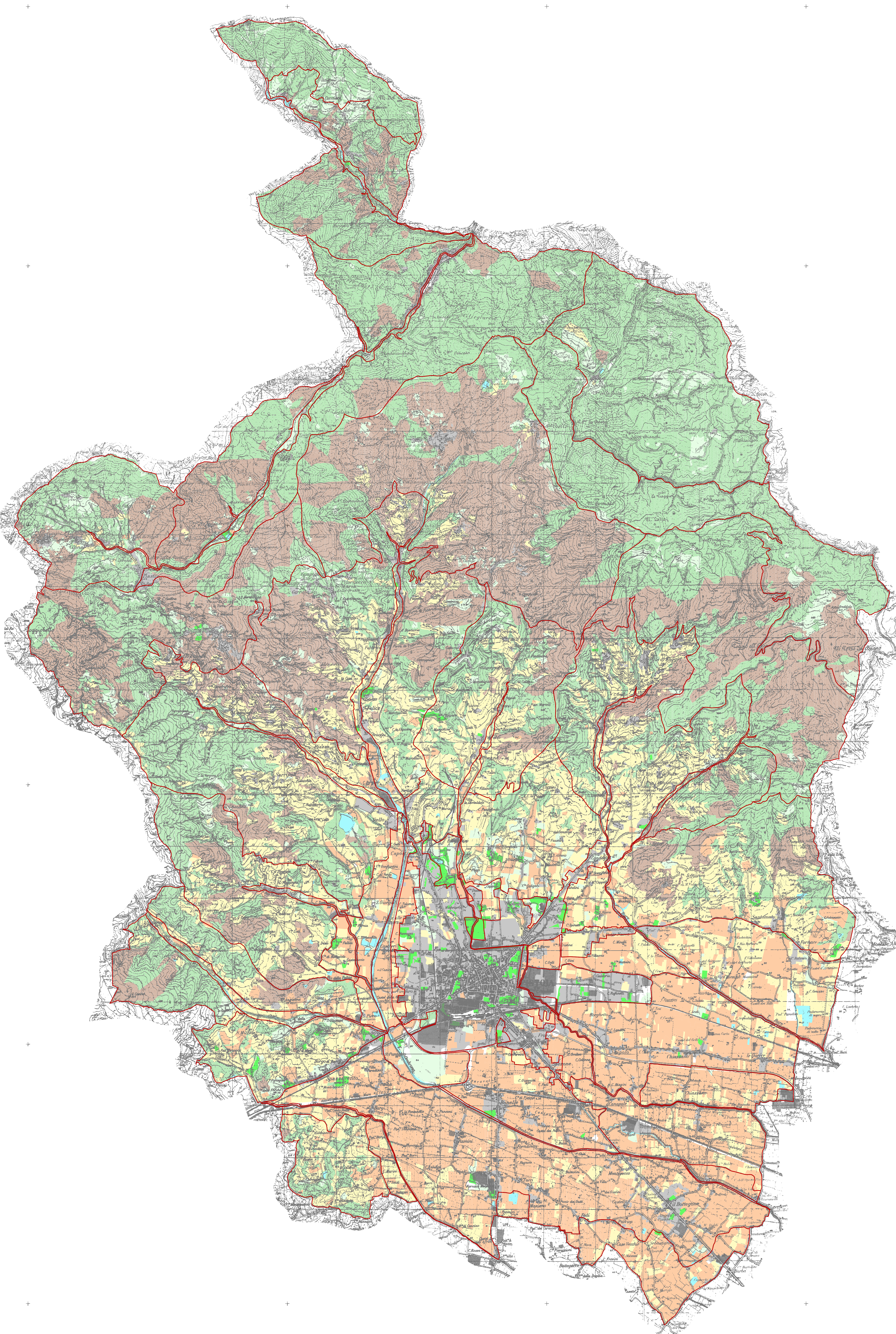

LE UNITA' DI PAESAGGIO

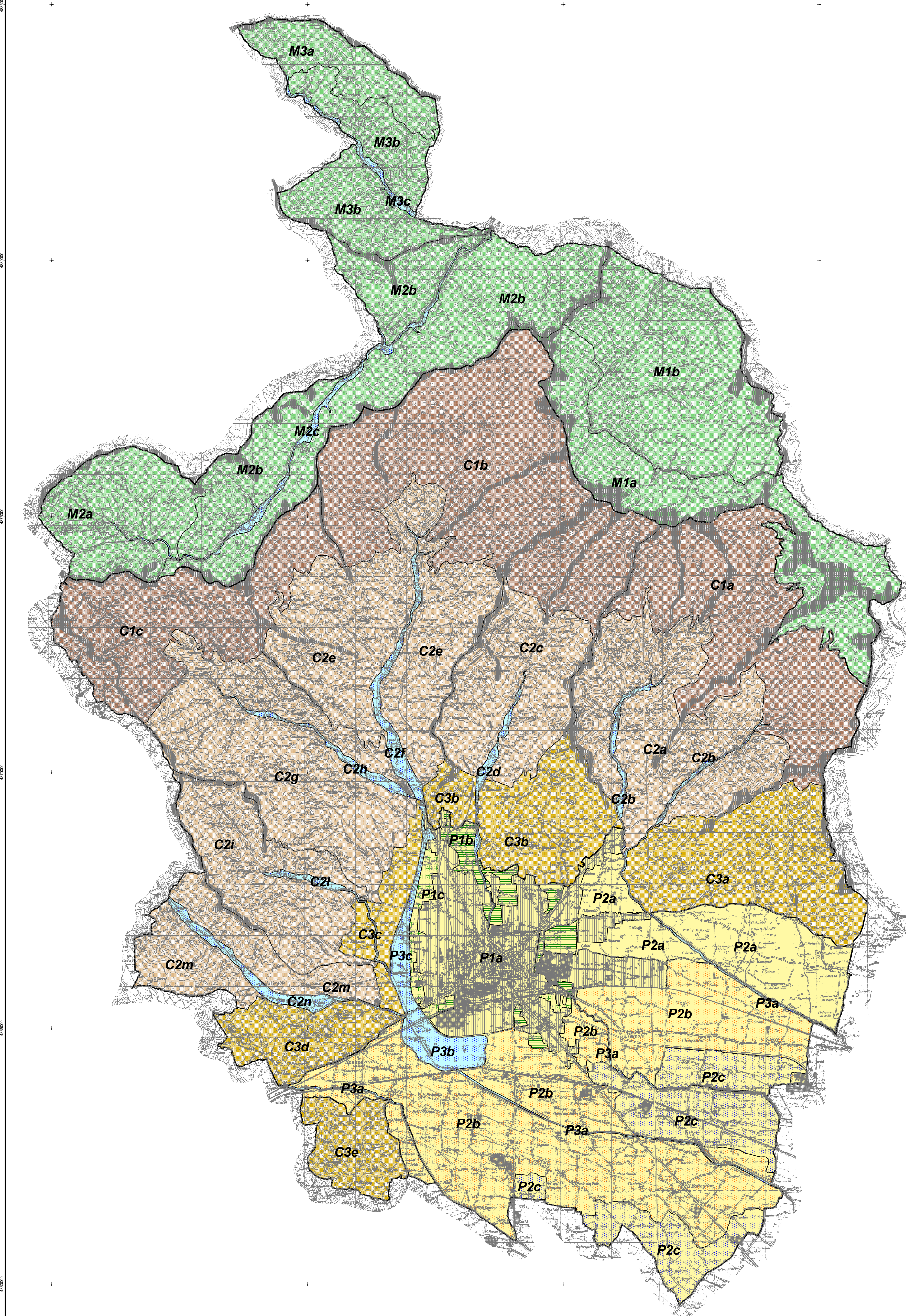

LE TIPOLOGIE DI ECOTOPI

	BOSCHI DI CONNETTIVO a prevalenza di castagno e robinia
	BOSCHI PREGIATI composti da fustate e cedui a composizione
	AREE URBANIZZATE prevalentemente edificato
	AREE VERDI di carattere urbano e territoriale
	AREE AGRICOLE ESTENSIVE interessate da coltivazioni tradizionali
	AREE AGRICOLE INTENSIVE a forte infrastrutturazione tecnologica
	AREE APERTE naturali o sottoposte a coltivazioni spontanee
	CORSI D'ACQUA, BACINI E ZONE UMIDE
	Limite delle unità di paesaggio

LE UNITA' DI PAESAGGIO

SISTEMI	AMBITI	UNITA'
(M) MONTAGNA	(1) delle LIMENTRE (2) dell'ALTO RENO (3) dell'ORSIGNA	a) crinale boscoso b) alta valle delle Limentre c) bacino di raccolta d) versanti collini e) ambito fluviale a) crinali nudi o boscati b) valle dell'Orsigna c) ambito fluviale
(C) COLLINA	(1) ALTE VALLI (2) COLLINA VALLIVA	a) dell'Aspetone b) della Pievevasta c) della Xestiana a) versanti della fluviale b) ambiti fluviali delle Buti c) versanti della fluviale d) versanti della fluviale e) versanti dell'Orsigna f) versanti della fluviale g) versanti del Rio Torbaccia h) versanti del Rio Torbaccia i) versanti del Rio Torbaccia j) versanti del Rio Torbaccia k) versanti del Rio Torbaccia l) versanti del Rio Torbaccia m) versanti del Rio Torbaccia n) versanti del Rio Torbaccia o) versanti del Rio Torbaccia p) versanti del Rio Torbaccia q) versanti del Rio Torbaccia r) versanti del Rio Torbaccia s) versanti del Rio Torbaccia t) versanti del Rio Torbaccia u) versanti del Rio Torbaccia v) versanti del Rio Torbaccia w) versanti del Rio Torbaccia x) versanti del Rio Torbaccia y) versanti del Rio Torbaccia z) versanti del Rio Torbaccia
(P) PIANURA	(1) URBANIZZATA (2) AGRICOLA (3) FLUVIALE	a) S. Quirico - Santomaso b) S. Quirico - Santomaso c) Piano pedicellare dell'Orsigna d) Collina di Vinacciano a) bosco arboreo, pascoli, giardini ed aree verdi b) verde territoriale c) aree verdi magliatiane a) prevalentemente estensiva b) specializzata a forte infrastrutturazione c) specializzata a basso rischio idraulico a) aree fluviali b) zone di non adattamento idrico c) zone di riserva della falda idrica
	CRINALI	

COMUNE DI PISTOIA
Servizio Urbanistica e Assetto del Territorio
Unità Operativa Pianificazione Territoriale

**PIANO STRUTTURALE
CONSULENZE E COLLABORAZIONI**

Consulenza per gli aspetti ambientali:
D.R.E.A.M. Italia
Consulente per la redazione di studi e proposte a carattere geomorfologico

Consulenza per gli aspetti insediativi:
Prof. Arch. Pierluigi Carvillat
Consulente per gli aspetti storici, le funzioni e le invarianti del Piano

Consulenza per gli aspetti socio-economici:
IRPET - Istituto per la Programmazione Economica della Toscana
A cura del Dott. Alfiero Falorni e Rossella Pini
Consulente per la redazione di studi sull'evoluzione economica pistoiese

Gruppo di lavoro per la rilevazione del sistema insediativo:
Arch. Alessandro Bernardini
Arch. Francesco Cecchi
Arch. Andrea Lotti
Arch. Federico Nerozzi
Arch. Elena Sargi
Arch. Serena Zarrini

Collaborazione per la informatizzazione e l'allestimento della cartografia di piano:
Mammì e Burchielli Geologi Associati

COMUNE DI PISTOIA
Servizio Urbanistica e Assetto del Territorio
Unità Operativa Pianificazione Territoriale

PIANO STRUTTURALE

PROGETTO
Arch. Giuliano Alliperta
(Direttore responsabile)
Arch. Nicola Pigni
(Coordinatore dell'U.O. Pianificazione Territoriale)
Ing. Giovanni Palchetti
(Coordinamento e impostazione metodologica del Piano)
Arch. Olga Agostini
Dott. Marco Cei

UNITA' OPERATIVA PIANIFICAZIONE TERRITORIALE
Arch. Sara Timori - Arch. Aldo Bucci - Geom. Stefano Biagini
Geom. Gabriele Padellaro - Mario Tancoschi - Patrizia Ferrarini

OGGETTO:
CARTA DELLE UNITA' DI PAESAGGIO E DEGLI ECOTOPI

scala 1:25.000
adottato D.C.C. N° del
Giugno 2001
approvato D.C.C. N° del

TAV. 22

AGGIORNAMENTO