

C

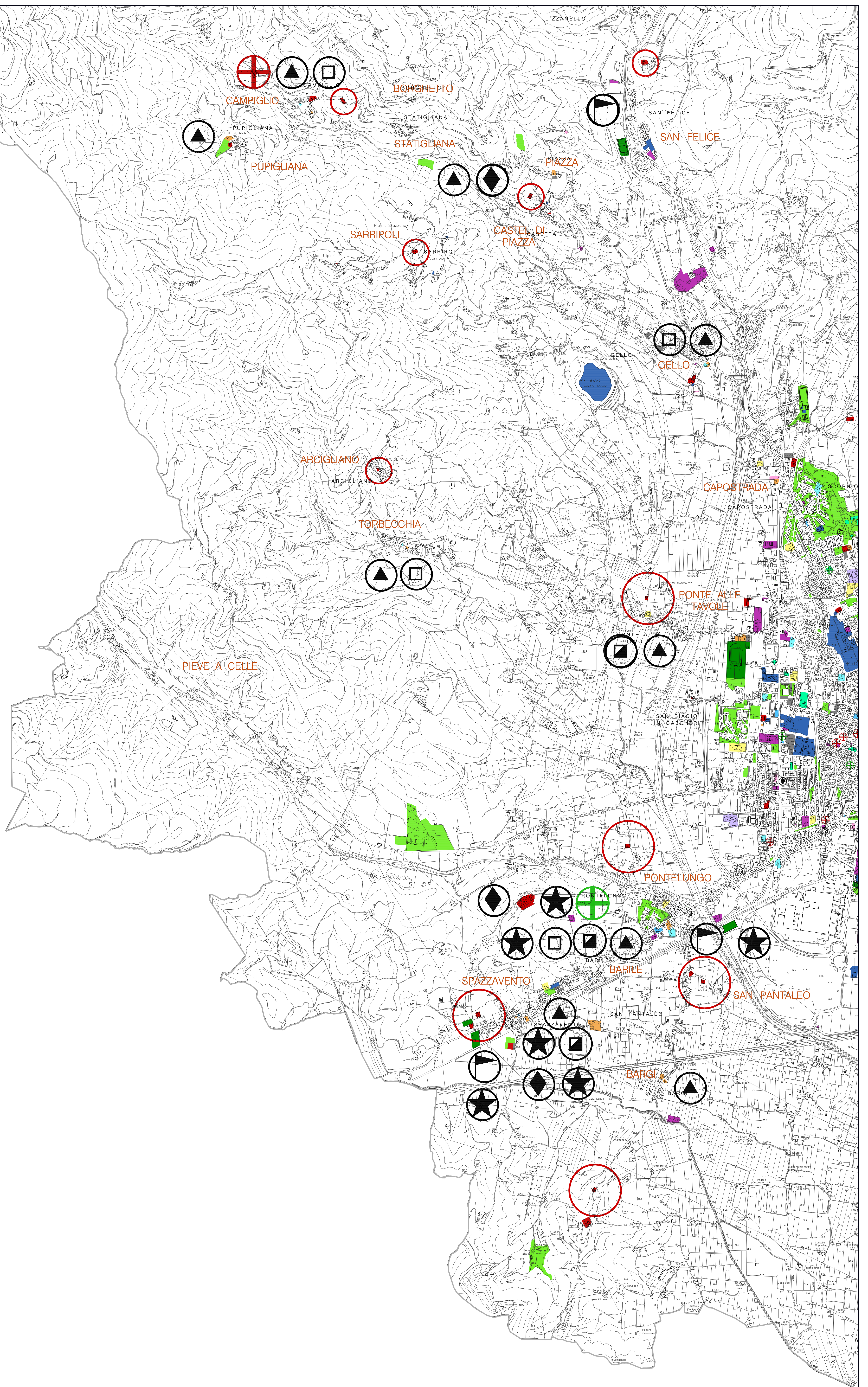

LEGENDA

- | | | | |
|--|---|--|---|
| | EDIFICI PUBBLICI DI USO PUBBLICO | | OSPEDALE |
| | UFFICIE ATTREZZATURE COMUNALI | | FARMACIE PUBBLICHE E PRIVATE |
| | ATTREZZATURE MILITARI | | AMBULATORI, CLINICHE, SERVIZI SOCIO-SANITARI |
| | POSTE E TELEGRAFI | | EDIFICI DIREZIONALI (SEDI DI BANCHE) |
| | IMPIANTO RACCOLTA RIFIUTI | | SPORTELLI BANCARI |
| | EDIFICI ECCLESIASTICI: CHIESE, CONVENTI, ISTITUTI RELIGIOSI | | EDIFICI TURISTICO-RECREATIVI: ALBERGHI, ZOO, AGRITURISMO... |
| | CIMITERI | | PARCHeggi E PARCHeggi IN STRUTTURA |
| | ASILI NIDO, SCUOLE MATERNE | | VERDE PUBBLICO NATURALE ATTREZZATO |
| | SCUOLA ELEMENTARE | | VERDE ATTREZZATO SPORTIVO |
| | SCUOLA MEDIA INFERIORE | | |
| | EDIFICI PER SERVIZI DI INTERESSE GENERALE: SCUOLE MEDIE SUPERIORI, UNIVERSITA', ARCHIVI | | |
| | BIBLIOTECHE | | |
| | MUSEO | | |
| | EDIFICI PER ATTIVITA' CULTURALI | | |
| | CIRCOLI | | |
| | CINEMA, TEATRI | | |

COMUNE DI PISTOIA
Servizio Urbanistica e Assetto del Territorio
Unità Operativa Pianificazione Territoriale

PIANO STRUTTURALE
CONSULENZE E COLLABORAZIONI

Consulenza per gli aspetti ambientali:
D.R.E.A.M. Italia

Consulente per la redazione di studi e proposte a carattere geoes ambientale

Consulenza per gli aspetti insediativi:
Prof. Arch. Pierluigi Cervellati

Consulente per gli aspetti storici, le funzioni e le invarianze del Piano

Consulenza per gli aspetti socio-economici:
IRPET - Istituto per la Programmazione Economica della Toscana
A cura del Dott. Alfiero Falorni e Rossella Pini

Consulente per la redazione di studi sull'evoluzione economica pistoiese

Gruppo di lavoro per la rilevazione del sistema insediativo:
Arch. Alessandro Bernardini
Arch. Francesco Cecchi
Arch. Andrea Lotti

Arch. Federico Nerozzi
Arch. Elena Sardi
Arch. Serena Zarini

Collaborazione per la informatizzazione e l'allestimento della cartografia di piano:
Mannoni e Burchietti Geologi Associati

COMUNE DI PISTOIA
Servizio Urbanistica e Assetto del Territorio
Unità Operativa Pianificazione Territoriale

PIANO STRUTTURALE

PROGETTO
Arch. Giuliano Aliperta (Dirigente responsabile)
Arch. Nicola Pileri (Coordinatore dell'U.O. Pianificazione Territoriale)
Ing. Giovanni Palchetti (Coordinamento e impostazione metodologica del Piano)
Arch. Olga Agostini
Dott. Marco Cei

UNITA' OPERATIVA PIANIFICAZIONE TERRITORIALE
Arch. Sara Tintori - Arch. Aldo Buccì - Geom. Stefano Biagini
Geom. Gabriele Padini - Mario Tancredi - Patrizia Ferrotti

OGGETTO:		
CARTA DEI SERVIZI DI INTERESSE PUBBLICO		
scala 1:10.000	data Dicembre 2001	TAV. 29 c
adattato D.C.C. N°	approvato D.C.C. N°	
AGGIORNAMENTO		