

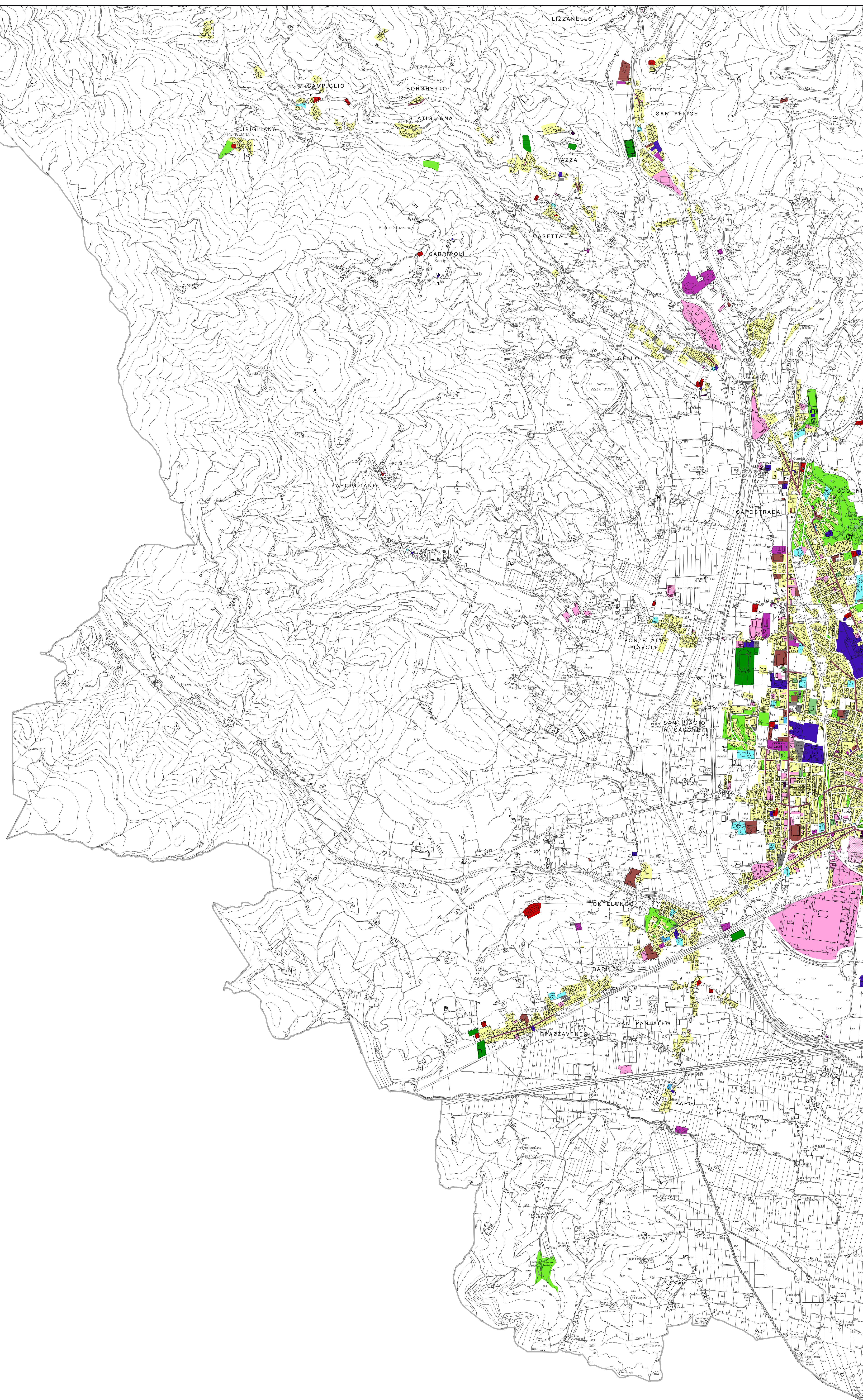

C



LEGENDA

- EDIFICI RESIDENZIALI
- EDIFICI PUBBLICI O DI USO PUBBLICO
uffici e amministrazioni comunali, impianti sportivi, uffici pubblici, Prefettura, Provincia, Sanità Civile, Caserma, uffici ministeriali, Poste e telegrafici, Sipi, Sismi, Arma, Sersu, Miliari, Stazione Sottile
- EDIFICI RELIGIOSI
- EDIFICI PER SERVIZI PRESCOLASTICI E SCUOLE DELL'OBBLIGO
- EDIFICI PER SERVIZI DI INTERESSE GENERALE
Scuola, Istituti scolastici, Università, Biblioteche, Archivi, Musei, Musei artistici, naturalistici, Anagrafe, Pretura, Comune, Teatro
- EDIFICI PER SERVIZI SANITARI
- EDIFICI INDUSTRIALI, ARTIGIANALI, MAGAZZINI E DEPOSITI
- EDIFICI COMMERCIALI
- EDIFICI DIREZIONALI
- EDIFICI TURISTICO-RICETTIVI
- PARCHEGGI E SERVIZI PER L'AUTO
- VERDE PUBBLICO NATURALE ATTREZZATO
- ATTREZZATURE SPORTIVE
- EDIFICI DISMESSI
- STRADE ESTERNE AL CENTRO STORICO CON ATTIVITA' NON RESIDENZIALI E SERVIZI AI PIANI TERRA DEGLI EDIFICI



COMUNE DI PISTOIA
Servizio Urbanistica e Assetto del Territorio
Unità Operativa Pianificazione Territoriale

PIANO STRUTTURALE
CONSULENZE E COLLABORAZIONI

<p>Consulenza per gli aspetti ambientali: D.R.E.A.M. Italia</p> <p>Consulenza per gli aspetti insediativi: Prof. Arch. Pierluigi Cervellati</p> <p>Consulenza per gli aspetti socio-economici: IRPET - Istituto per la Programmazione Economica della Toscana A cura del Dott. Alfiero Falorni e Rossella Pini</p> <p>Gruppo di lavoro per la rilevazione del sistema insediativo: Arch. Alessandro Bernardini Arch. Francesco Cecchi Arch. Andrea Lotti</p> <p>Collaborazione per la informatizzazione e l'allestimento della cartografia di piano: Mannoni e Burchietti Geologi Associati</p>	<p>Consulente per la redazione di studi e proposte a carattere geomorfologico</p> <p>Consulente per gli aspetti storici, le funzioni e le invariati del Piano</p> <p>Consulente per la redazione di studi sull'evoluzione economica pistoiense</p> <p>Arch. Federico Nerozzi Arch. Elena Sardi Arch. Serena Zarini</p>
--	--



COMUNE DI PISTOIA
Servizio Urbanistica e Assetto del Territorio
Unità Operativa Pianificazione Territoriale

PIANO STRUTTURALE

PROGETTO
Arch. Giuliano Aliperta (Dirigente responsabile)
Arch. Nicola Pileri (Coordinatore dell'U.O. Pianificazione Territoriale)
Ing. Giovanni Palchetti (Coordinamento e impostazione metodologica del Piano)
Arch. Olga Agostini
Dott. Marco Cei

UNITA' OPERATIVA PIANIFICAZIONE TERRITORIALE
Arch. Sara Tintori - Arch. Aldo Buccì - Geom. Stefano Biagini
Geom. Gabriele Padini - Mario Tancredi - Patrizia Ferrotti

OGGETTO:		
CARTA DEGLI USI E DELLE FUNZIONI AL 2000		
scala 1:10.000	data Dicembre 2001	
adottato D.C.C. N° del	approvato D.C.C. N° del	
<p>TAV.</p> <p style="font-size: 2em; font-weight: bold;">28</p>		
AGGIORNAMENTO		