

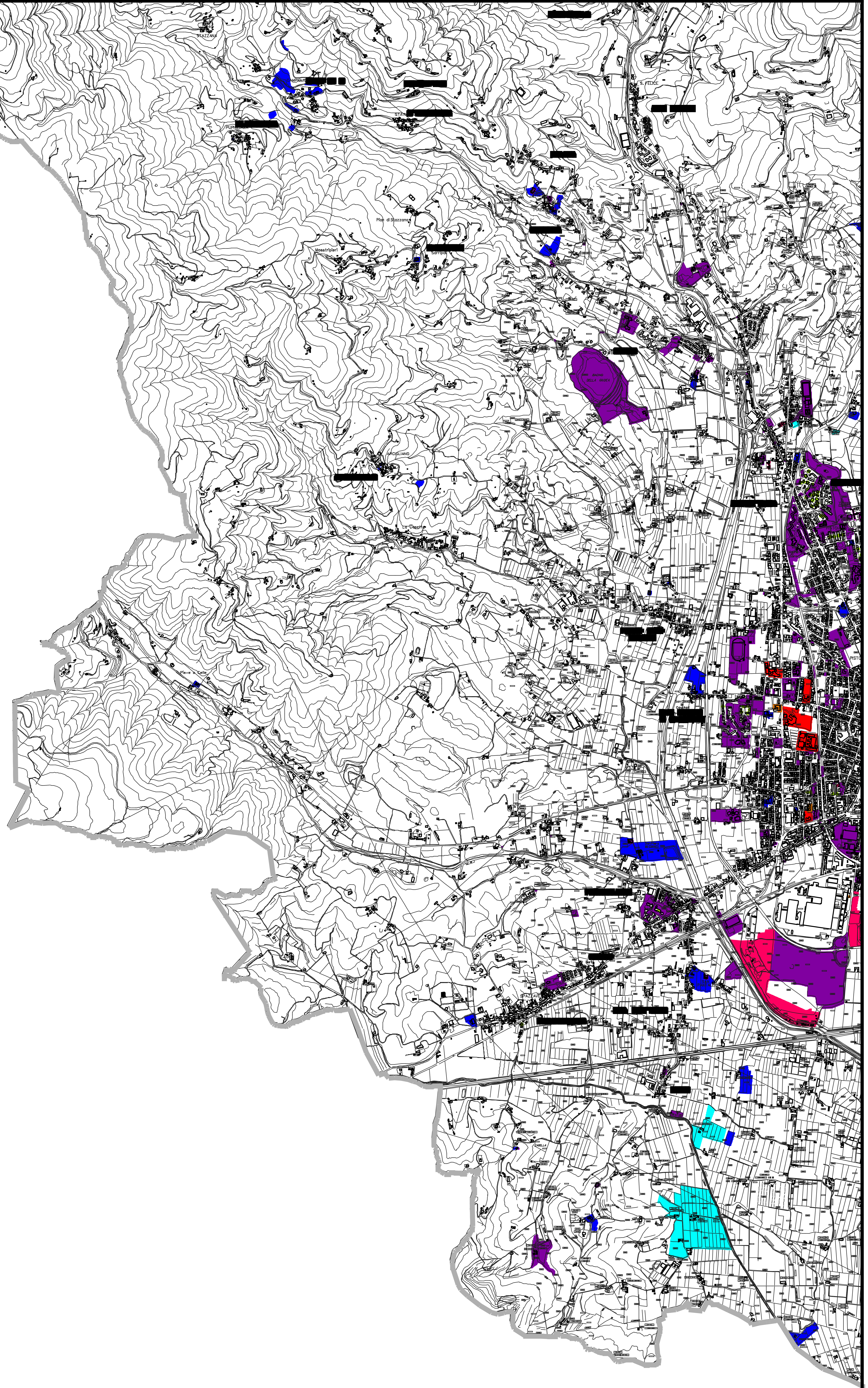

C



LEGENDA

- PROVINCIA
 - ASL
 - Istituti Riorganizzati
 - UTIL
 - IMMOBILI
 - CASSA DI RISPARMIO
 - CEMAL
 - ATFR
 - DEMANDO REGIONALE
- TERMINI CHE LA PIANIFICAZIONE STRUTTURALE PREVEDE

COMUNE DI PISTOIA
Servizio Urbanistica e Assetto del Territorio
Unità Operativa Pianificazione Territoriale

**PIANO STRUTTURALE
CONSULENZE E COLLABORAZIONI**

<p>Consulenza per gli aspetti ambientali: D.R.E.A.M. Italia</p> <p>Consulenza per gli aspetti insediativi: Prof. Arch. Pierluigi Convelati</p> <p>Consulenza per gli aspetti socio-economici: IRPET - Istituto per la Programmazione Economica della Toscana A cura del Dott. Alfiero Falomi e Rossella Pini</p> <p>Gruppo di lavoro per la rilevazione del sistema insediativo: Arch. Alessandro Bernardini Arch. Francesco Cecconi Arch. Andrea Lotti</p> <p>Collaborazione per la Informatizzazione e l'allestimento della cartografia di piano: Mannoni e Burchietti Geologi Associati</p>	<p>Consulente per la redazione di studi e proposte a carattere generale</p> <p>Consulente per gli aspetti storici, le funzioni e le invarianze del Piano</p> <p>Consulente per la redazione di studi sull'evoluzione economica pistoiese</p> <p>Arch. Federico Nerozzi Arch. Eliana Sardi Arch. Serena Zarnini</p>
--	--

COMUNE DI PISTOIA
Servizio Urbanistica e Assetto del Territorio
Unità Operativa Pianificazione Territoriale

PIANO STRUTTURALE

PROGETTO

Arch. Giuliano Aliperta
(Dirigente responsabile)

Arch. Niccolò Pileri
(Coordinatore Istituto di Pianificazione Territoriale)

Ing. Giovanni Palchetti
(Coordinamento e impostazione metodologica del Piano)

Arch. Olga Agostini
Dott. Marco Cei

UNITÀ OPERATIVA PIANIFICAZIONE TERRITORIALE
Arch. Sara Tintori - Arch. Aldo Bucchi - Geom. Stefano Biagini
Geom. Gabriele Paolini - Mario Tancredi - Patrizia Ferratti

OGGETTO: OPERA DI PIANIFICAZIONE STRUTTURALE DI INTERESSE COMUNALE	
scala 1:10.000	data TAV.
adottato D.C.C. N° del	approvato D.C.C. N° del
22c	
AGGIORNAMENTO	

